

## **VONTOBEL FUND**

Société d'Investissement à Capital Variable

Eingetragener Sitz: 69, route d'Esch, L-1470 Luxemburg

Eingetragen im Handels- und Gesellschaftsregister Luxemburg unter Nr. B 38.170

## **VEREINFACHTER VERKAUFSPROSPEKT**

**Stand: Januar 2011**

## Inhaltsverzeichnis

I.	ALLGEMEINER TEIL .....	3
II.	EINZELHEITEN ZU DEN TEILFONDS .....	11
1.	Vontobel Fund – Swiss Money .....	11
2.	Vontobel Fund – Euro Money .....	14
3.	Vontobel Fund – US Dollar Money .....	17
4.	Vontobel Fund – Swiss Franc Bond.....	20
5.	Vontobel Fund – Euro Bond.....	23
6.	Vontobel Fund – Euro Mid Yield Bond.....	26
7.	Vontobel Fund – Inflation Linked Bond.....	30
8.	Vontobel Fund – High Yield Bond.....	32
9.	Vontobel Fund – US Dollar Bond.....	35
10.	Vontobel Fund – Eastern European Bond .....	38
11.	Vontobel Fund – Bond Select (EUR) .....	42
12.	Vontobel Fund – Absolute Return Bond (CHF) .....	44
13.	Vontobel Fund – Absolute Return Bond (EUR) .....	48
14.	Vontobel Fund – Absolute Return Bond (USD) .....	52
15.	Vontobel Fund – Absolute Return Bond Plus .....	55
16.	Vontobel Fund – Global Convertible Bond.....	59
17.	Vontobel Fund – Global Responsibility International Bond.....	63
18.	Vontobel Fund – Emerging Markets Bond.....	65
19.	Vontobel Fund – Swiss Stars Equity.....	68
20.	Vontobel Fund – Swiss Mid and Small Cap Equity.....	71
21.	Vontobel Fund – Ethos European Mid And Small Cap Equity.....	74
22.	Vontobel Fund – European Equity .....	76
23.	Vontobel Fund – European Mid and Small Cap Equity .....	79
24.	Vontobel Fund – US Equity.....	82
25.	Vontobel Fund – Japanese Equity .....	85
26.	Vontobel Fund – Central and Eastern European Equity.....	88
27.	Vontobel Fund – China Stars Equity.....	92
28.	Vontobel Fund – European Value Equity.....	95
29.	Vontobel Fund – US Value Equity .....	98
30.	Vontobel Fund – Global Value Equity .....	102
31.	Vontobel Fund – Global Value Equity (ex-US) .....	106
32.	Vontobel Fund – Emerging Markets Equity .....	110
33.	Vontobel Fund – Far East Equity.....	115
34.	Vontobel Fund – Global Trend New Power .....	119
35.	Vontobel Fund – Global Trend Clean Technology.....	122
36.	Vontobel Fund – Global Trend Future Resources .....	125
37.	Vontobel Fund – Global Responsibility European Equity .....	128
38.	Vontobel Fund – Global Responsibility US Equity.....	131
39.	Vontobel Fund – Global Responsibility International Equity.....	135
40.	Vontobel Fund – Global Responsibility Asia (ex Japan) Equity.....	137
41.	Vontobel Fund – Global Responsibility Asia/Pacific Equity .....	141
42.	Vontobel Fund – Global Responsibility Latin America Equity.....	143
43.	Vontobel Fund – Global Responsibility Emerging Markets Equity .....	145
44.	Vontobel Fund – Defensive Balanced Portfolio (CHF) .....	148
45.	Vontobel Fund – Defensive Balanced Portfolio (EUR) .....	151
46.	Vontobel Fund – Dynamic Capital Portfolio Fund (EUR).....	154
47.	Vontobel Fund – Belvista Commodity.....	156
48.	Vontobel Fund – Diversified Alpha UCITS.....	161
49.	Vontobel Fund – Target Return (EUR) .....	164

# I. ALLGEMEINER TEIL

## Wichtige Informationen

Dieser vereinfachte Verkaufsprospekt enthält eine Zusammenfassung von ausgewählten wichtigen Informationen über alle Teilfonds (die "Teilfonds") des Vontobel Funds (der "Fonds"). Ausführliche Informationen über die Teilfonds, die Anlageziele sowie die verschiedenen Vergütungen und Kosten sind dem aktuellen Verkaufsprospekt (der "Verkaufsprospekt") zu entnehmen.

Ausfertigungen der Satzung des Fonds, des Verkaufsprospektes, der neuesten Jahres- und Halbjahresberichte des Fonds, des vereinfachten Verkaufsprospekts können am eingetragenen Sitz des Fonds in Luxemburg kostenlos bezogen werden. Des Weiteren können die Satzung, der Verkaufsprospekt, der vereinfachte Verkaufsprospekt und die neuesten Jahres- und Halbjahresberichte des Fonds bei den Zahl- und Vertreterstellen im jeweiligen Vertriebsland des Fonds kostenlos bezogen werden.

Der Fonds ist eine Investmentgesellschaft, welche am 4. Oktober 1991 nach luxemburgischem Recht als *société anonyme* (Aktiengesellschaft) gegründet wurde und die Form einer *Société d'Investissement à Capital Variable* ("SICAV", Investmentgesellschaft mit veränderlichem Kapital) hat. Der Fonds fällt in den Anwendungsbereich des Teils I des luxemburgischen Gesetzes vom 20. Dezember 2002 über Organismen für gemeinsame Anlagen, in der geänderten Fassung (das "Gesetz von 2002").

Der Fonds hat Vontobel Management S.A. als seine Verwaltungsgesellschaft benannt.

## Publikationsorgane

Publikationsorgane sind in erster Linie das "Mémorial, Recueil des Sociétés et Associations", das "Luxemburger Wort" sowie je nach Bedarf weitere ausgewählte Printmedien in den Ländern, in denen der Fonds registriert ist und/oder die der Verwaltungsrat bestimmt.

## Preisveröffentlichung

Der Nettoinventarwert pro Anteil wird an jedem Bewertungsstichtag berechnet (d.h. sofern nicht im jeweiligen Teilfondsanhang anders dargestellt, an jedem Bankarbeitstag in Luxemburg). Die Bestimmung des Nettoinventarwerts erfolgt in der Währung des Teilfonds.

Der Nettoinventarwert pro Anteilklasse sowie die Ausgabe- und Rücknahmepreise werden am eingetragenen Sitz des Fonds sowie in ausgewählten Printmedien zur Verfügung gestellt.

## Anlagepolitik

Die Teilfonds haben zum Ziel, eine angemessene Anlagerendite in der Währung und den Vermögenswerten des jeweiligen Teilfonds, unter Berücksichtigung der Sicherheit des Kapitals und der Liquidität des Fondsvermögens, zu erreichen. Längerfristige, auf wirtschaftliche Kriterien basierende Überlegungen haben gegenüber einer kurzfristigen, risikobehafteten Ertragsoptimierung Vorrang.

Die Teilfonds können unter Einhaltung der im Gesetz von 2002 und von der CSSF festgelegten Bedingungen Derivate im Sinne von Ziffer 9.1 (g) des vollständigen Verkaufsprospekts verwenden. Der Fonds kann Derivate im

Hinblick auf eine effiziente Verwaltung des Portfolios und als Teil der Anlagestrategie der jeweiligen Teilfonds, soweit dies im Besonderen Teil des vollständigen Verkaufsprospekts so beschrieben ist, verwenden.

Die Verwendungsbedingungen und geltenden Beschränkungen müssen unter allen Umständen mit den Bedingungen des Gesetzes von 2002 im Einklang stehen.

Unter keinen Umständen sollen diese Transaktionen zu einer Abweichung von der Anlagepolitik und den Anlage- und Anleihebeschränkungen durch den Fonds oder einen Teilfonds führen.

Nähere Informationen hierzu sind den Ausführungen zu den einzelnen Teilfonds unter Teil II. dieses vereinfachten Verkaufsprospekts ("Teil II.") zu entnehmen.

Sofern Teilfonds eine nachhaltige Wirtschaftsweise verfolgen, bedeutet dies, dass neben ökonomischen Zielen auch eine umwelt- und sozialverträgliche Entwicklung angestrebt wird. Nachhaltige Unternehmen zeichnen sich dadurch aus, dass sie die Umweltauswirkungen des eigenen Betriebes gezielt reduzieren, nachhaltige Produkte und Dienstleistungen entwickeln oder die Beziehungen zu den wesentlichen Anspruchsgruppen (z.B. Mitarbeiter, Kunden, Geldgeber, Aktionäre öffentliche Hand) proaktiv gestalten. Weiter können die Teilfonds in zukunftsorientierte Themen, Branchen und Aktivitäten wie z.B. erneuerbare Energien, Energieeffizienz oder ressourcensparende Technologien investieren.

Einzelne Branchen können ausgeschlossen werden. Da die Einhaltung dieser Nachhaltigkeitskriterien einen umfassenden Abklärungsprozess voraussetzt, kann der Anlageverwalter von spezialisierten Ratingagenturen unterstützt werden.

Die Erfüllung sämtlicher Nachhaltigkeitskriterien für alle Anlagen kann nicht zu jedem Zeitpunkt zugesichert werden.

## **Risikoprofil der Teilfonds**

Informationen über die allgemeinen und besonderen Risiken der einzelnen Teilfonds sind im Teil II. enthalten. Darüber hinaus wird hinsichtlich zusätzlicher Informationen über die Risikofaktoren auf den Verkaufsprospekt verwiesen.

## **Anteilklassen**

Die Teilfonds können Anteile der folgenden Klassen ausgeben:

A	Ausschüttungsanteile
AM	Ausschüttungsanteile
B	Thesaurierungsanteile
C	Thesaurierungsanteile
H (hedged)	Thesaurierungsanteile
HC (hedged)	Thesaurierungsanteile
HI (hedged)	Thesaurierungsanteile
I	Thesaurierungsanteile
R	Thesaurierungsanteile
S	Thesaurierungsanteile
U	Thesaurierungsanteile

Die Unterschiede zwischen den einzelnen Anteilklassen sowie weitere Details sind dem Verkaufsprospekt sowie Teil II. zu entnehmen. Die Inhaber von Ausschüttungsanteilen haben Anspruch auf Dividenden und andere Ausschüttungen, wogegen die entsprechenden, den Inhabern von

Thesaurierungsanteilen gebührenden Beträge nicht ausgezahlt werden, sondern zu ihren Gunsten im betreffenden Teilfonds investiert bleiben.

A-Anteile können von privaten und institutionellen Anlegern gezeichnet werden; sie weisen eine jährliche Ausschüttung auf;

AM-Anteile können von privaten und institutionellen Anlegern gezeichnet werden. Der Verwaltungsrat kann in seinem freien Ermessen beschließen, für AM-Anteile monatliche Ausschüttungen vorzunehmen, sofern im jeweiligen Teilfondsanhang nicht anders beschrieben;

B-Anteile können von privaten und institutionellen Anlegern gezeichnet werden;

C-Anteile können von privaten und institutionellen Anlegern gezeichnet werden, wobei die Anteilsklassen C und HC erst nach vorheriger behördlicher Genehmigung in verschiedenen Ländern und durch bestimmte Vertriebsstellen verfügbar sein wird;

H (hedged)-Anteile können von privaten und institutionellen Anlegern gezeichnet werden und werden je nach Teilfonds in einer oder mehreren alternativen Währungen ausgegeben. Der jeweilige Teilfonds sichert das Fremdwährungsrisiko der in einer alternativen Währung aufgelegten H (hedged)-Anteilsklasse weitgehend gegen die jeweilige alternative Währung der Anteilsklasse B ab. Die Anteile dieser alternativen Währungsanteilsklasse unterliegen einer anderen Entwicklung des Nettoinventarwertes als die B Anteile;

HC (hedged)-Anteile können von privaten und institutionellen Anlegern gezeichnet werden und werden je nach Teilfonds in einer oder mehreren alternativen Währungen ausgegeben. Der jeweilige Teilfonds sichert das Fremdwährungsrisiko der in einer alternativen Währung aufgelegten HC (hedged)-Anteilsklasse weitgehend gegen die jeweilige alternative Währung der Anteilsklasse C ab. Die Anteile dieser alternativen Währungsanteilsklasse unterliegen einer anderen Entwicklung des Nettoinventarwertes als die C Anteile;

S-Anteile sind ausschließlich institutionellen Anlegern, welche eine entsprechende Vereinbarung mit einem Unternehmen der Vontobel Gruppe abgeschlossen haben, vorbehalten. Für "S"-Anteile fällt keine Management Fee für die Anlageverwaltung oder den Vertrieb an;

I-Anteile sind ausschließlich institutionellen Anlegern vorbehalten. Wenn dies im Interesse des Fonds und in Übereinstimmung mit der Satzung ist, kann der Verwaltungsrat spezifische Zeichnungsvereinbarungen wie im jeweiligen Teilfondsanhang gegebenenfalls näher erläutert, zulassen;

HI (hedged)-Anteile sind ausschließlich institutionellen Anlegern vorbehalten und werden je nach Teilfonds in einer oder mehreren alternativen Währungen ausgegeben. Der jeweilige Teilfonds sichert das Fremdwährungsrisiko der in einer alternativen Währung aufgelegten HI (hedged)-Anteilsklasse weitgehend gegen die jeweilige alternative Währung der Anteilsklasse I ab. Die Anteile dieser alternativen Währungsanteilsklasse unterliegen einer anderen Entwicklung des Nettoinventarwertes als die I-Anteile; wenn dies im Interesse des Fonds und in Übereinstimmung mit der Satzung ist, kann der Verwaltungsrat spezifische Zeichnungsvereinbarungen, wie im jeweiligen Teilfonds gegebenenfalls näher erläutert, zulassen;

R-Anteile sind ausschließlich Anlegern, welche eine entsprechende Vereinbarung mit einem Unternehmen der Vontobel Gruppe abgeschlossen haben, vorbehalten;

U-Anteile können von privaten und institutionellen Anlegern gezeichnet werden. Es werden nur ganze Anteile ausgegeben. Betragszeichnungen und Anteilsfraktionen sind nicht zulässig. Der Umtausch von Anteilen der U-Anteilsklasse in Anteile anderer Anteilsklassen des Fonds ist nicht zulässig. Die für die Zeichnung von Anteilen der U-Anteilsklasse maßgeblichen Bestimmungen sind für jeden Teilfonds aus dem Besonderen Teil dieses vereinfachten Verkaufsprospekts ersichtlich.

Hinsichtlich der Einzelheiten zu den Anteilklassen, die von den Teilfonds herausgegeben werden und zu den Währungen, wird auf Teil II. dieses vereinfachten Verkaufsprospekts verwiesen.

## **Ausschüttungspolitik**

Der Verwaltungsrat des Fonds wird der Generalversammlung der Anteilinhaber jährlich die erachtete Dividendenausschüttung aus dem Nettogewinn vorschlagen. Eine Dividendenausschüttung erfolgt aus dem Nettogewinn der Teilfonds an Inhaber von Ausschüttungsanteilen (A und AM Anteile). B, C, H (hedged), HC (hedged), HI (hedged) I, R, U sowie S Anteile verkörpern kein Anrecht auf Ausschüttungen. Die Ausschüttung von Zwischendividenden erfolgt nur, soweit dies dem Verwaltungsrat ratsam erscheint.

## **Besteuerung des Fonds**

Die Teilfonds unterliegen einer jährlichen in Luxemburg zu entrichtenden Abgabe ("*taxe d'abonnement*"), die sich auf 0,05% des Nettoinventars des Teilfonds beläuft. Dieser Satz beträgt jedoch 0,01% des Nettoinventars des Teilfonds für die Anteilsklassen, die institutionellen Anlegern vorbehalten sind. Diese Abgabe ist vierteljährlich, basierend auf dem jeweils zu Quartalsende errechneten Nettoinventars des Fonds, zu entrichten.

Es wird keine Abgabe auf den Wert der Anlagen des Fonds in andere luxemburgische Organismen für gemeinsame Anlagen erhoben.

## **Besteuerung des Anteilinhabers**

Der Europäische Rat hat am 3. Juni 2003 die Richtlinie 2003/48/EG betreffend die Besteuerung von Sparerträgen in Form von Zinszahlungen (die "Richtlinie") angenommen. Die Richtlinie wurde in Luxemburg durch das Gesetz vom 21. Juni 2005 umgesetzt (das "Luxemburger Gesetz"). Gemäß dem Luxemburger Gesetz können die an eine natürliche Person ausgeschütteten Dividenden, bzw. Rücknahmebeträge von Anteilen eines Teilfonds einer Quellensteuer unterworfen sein oder eine Informationsübermittlung zwischen Steuerbehörden nach sich ziehen. Ob das Luxemburger Gesetz in bestimmten Fällen anwendbar sein wird und daraus resultierende Folgen, hängt von verschiedenen Faktoren ab, wie zum Beispiel der Anlagepolitik des betreffenden Teilfonds, dem Standort der Zahlstelle und dem Steuerwohnsitz der Anteilinhaber. Weitere Einzelheiten über die Auswirkungen der Richtlinie und des Luxemburger Gesetzes sind im vollständigen Verkaufsprospekt enthalten. Anleger werden daher aufgefordert, sich von ihrem Finanz- oder Steuerberater beraten zu lassen.

Unter der Voraussetzung, dass der betreffende Teilfonds der EU-Zinsbesteuerung nicht unterliegt oder der Anteilinhaber davon nicht betroffen ist, muss der Anteilinhaber nach der gegenwärtig gültigen Steuergesetzgebung weder Einkommens-, Schenkungs-, Erbschafts- noch andere Steuern in Luxemburg entrichten, es sei denn, er hat seinen Wohnsitz, einen Aufenthaltssitz oder seine ständige Niederlassung in Luxemburg oder er hatte seinen Wohnsitz in Luxemburg und hält mehr als 10% des Aktienkapitals des Fonds.

Das Vorstehende ist lediglich eine Zusammenfassung der steuerlichen Auswirkungen, die keinen Anspruch auf Vollständigkeit erhebt. Es obliegt den Käufern von Anteilen, sich über die Gesetzgebung sowie über alle Bestimmungen bezüglich des Erwerbs, Besitzes und eventuellen Verkaufs von Anteilen im Zusammenhang mit ihrem Wohnsitz oder ihrer Staatsangehörigkeit zu informieren.

## Kosten und Vergütungen

Folgende Kosten und Vergütungen sind von den Anteilhabern der Teilfonds zu tragen:

Vermittlungsgebühr bei Zeichnung (Ausgabeaufschlag):

- bis zu 5% auf den Ausgabepreis/Nettoinventarwert pro Anteil, mindestens CHF 120

Vermittlungsgebühr bei Rücknahme (Rücknahmeabschlag):

- bis zu 0,3% des Rücknahmepreises, mindestens CHF 120

Vermittlungsgebühr bei Umwandlung:

- bis zu CHF 120 oder bis zu 1,5% des Nettoinventarwerts pro Anteil der neuen Klasse

Folgende Kosten und Vergütungen sind von den Teilfonds zu tragen:

- Der Fonds zahlt eine als "Service Fee" bezeichnete Dienstleistungsgebühr, welche die Kosten für die zentrale Administration, Leitung, Depotbankfunktion sowie Betreuung des Fonds deckt.
- Aus dieser Service Fee werden die Honorare der Verwaltungsgesellschaft, der Transfer-, Register- und Domizilstelle, des Administrators, der Depotbank sowie der Vertreter und Zahlstellen in den Vertriebsländern des Fonds bezahlt.
  - Max. 0,08745% (monatlich errechnet auf der Grundlage der täglichen Nettoinventarwerte der jeweiligen Teilfonds während des entsprechenden Monats)
- Für die folgenden Teilfonds hat der Anlageverwalter Anrecht auf eine performance-abhängige Kommission ("Performance Fee"), die in Teil II. ausführlich bestimmt ist:
  - Vontobel Fund – Absolute Return Bond (CHF);
  - Vontobel Fund – Absolute Return Bond (EUR);
  - Vontobel Fund – Absolute Return Bond (USD);
  - Vontobel Fund – Absolute Return Bond Plus;
  - Vontobel Fund – Diversified Alpha UCITS; und
  - Vontobel Fund – Target Return (EUR).

""

Informationen zu weiteren teilfondsspezifischen Kosten und Vergütungen sind in Teil II. nachzulesen.

## Kauf/Verkauf/Umtausch von Anteilen

- Zeichnung

Falls nicht anders unter Teil II. beschrieben, können Anleger Anträge zur Zeichnung von Anteilen an jedem Bankarbeitstag in Luxemburg stellen. Ein solcher Bankarbeitstag stellt den entsprechenden "Transaktionstag" dar, wenn der Antrag auf Ausgabe, Rücknahme oder Umtausch von Anteilen einer Anteilsklasse eines Teilfonds bei der Transfer- und Registerstelle oder einer von der Verwaltungsgesellschaft ernannten Vertriebsstelle bis 15.45 Uhr

eingegangen ist. Sofern ein solcher Antrag an einem Bankarbeitstag nach 15.45 Uhr eingeht, gilt als Transaktionstag der nachfolgende Bankarbeitstag.

Anteile können vom Fonds an jedem Bewertungsstichtag ausgegeben werden, wobei jeder Bankarbeitstag in Luxemburg, der einem Transaktionstag folgt, ein Bewertungsstichtag ist. Anteile werden zum Nettoinventarwert der entsprechenden Anteilsklasse ausgegeben. Maßgebend ist für die Ausgabe von Anteilen der Nettoinventarwert des Bewertungsstichtags, der auf den entsprechenden Transaktionstag folgt.

#### ▪ Rücknahme

Jeder Anteilinhaber kann an jedem Transaktionstag (wie unter "Zeichnung" definiert) die Rücknahme aller oder eines Teils seiner Anteile, zum Nettoinventarwert pro Anteil der entsprechenden Anteilsklasse beantragen (d.h. die relevanten Rücknahmeunterlagen müssen am jeweiligen Bankarbeitstag bis spätestens um 15.45 Uhr bei der Transfer-, Register- und Domizilstelle eingehen, damit der entsprechende Tag selbst als Transaktionstag gilt, ansonsten gilt der jeweils nächstfolgende Bankarbeitstag als Transaktionstag).

Die Rücknahmeanträge können auf einem von der Transfer-, Register- und Domizilstelle des Fonds anerkannten elektronischen Weg erfolgen.

Etwaige Anteilzertifikate müssen zusammen mit dem Rücknahmeantrag zum relevanten Transaktionstag beim Gesellschaftssitz der Transfer-, Register- und Domizilstelle des Fonds oder einer vom Verwaltungsrat genehmigten Vertriebsstelle eingehen.

#### ▪ Umtausch

Anteilinhaber können, sofern in Teil II. nicht anders festgesetzt, an einem Transaktionstag (wie unter "Zeichnung" definiert) ebenfalls die Umwandlung aller oder eines Teils ihrer Anteile einer Anteilsklasse in Anteile einer anderen Anteilsklasse oder der gleichen Anteilsklasse eines anderen Teilfonds zu den respektiven Nettoinventarwerten der Anteile der entsprechenden Anteilsklassen am jeweiligen Bewertungsstichtag beantragen (d.h. die relevanten Umtauschunterlagen müssen am jeweiligen Bankarbeitstag bis spätestens um 15.45 Uhr bei der Transfer-, Register- und Domizilstelle eingehen, damit der entsprechende Tag selbst als Transaktionstag gilt, ansonsten gilt der jeweils nächstfolgende Bankarbeitstag als Transaktionstag).

Eine etwaige, von der Verwaltungsgesellschaft genehmigte Vertriebsstelle wird sicherstellen, dass alle an einem Transaktionstag erhaltenen Umtauschanträge innerhalb angemessener Zeit an die Transfer-, Register- und Domizilstelle des Fonds weitergeleitet werden.

Der Umwandlungsantrag muss in schriftlicher Form ggf. zusammen mit den vom Fonds ausgegebenen Anteilzertifikaten an die Transfer-, Register- und Domizilstelle des Fonds gesandt werden.

#### ▪ Erstzeichnungen

Die Daten der Erstzeichnungen und die Erstausgabepreise der neuen Anteilsklassen lauten wie folgt:

Vontobel Fund – Inflation Linked Bond:  
Noch nicht festgelegt

Vontobel Fund – High Yield Bond:  
Noch nicht festgelegt



Vontobel Fund – Absolute Return Bond (USD):  
Noch nicht festgelegt

Vontobel Fund – Absolute Return Bond Plus:  
Noch nicht festgelegt

Vontobel Fund – Global Responsibility International Bond:  
Noch nicht festgelegt

Vontobel Fund – Emerging Markets Bond:  
• A – USD, 100 USD, 17. Januar 2011  
• B – USD, 100 USD, 17. Januar 2011  
• C – USD, 150 USD, 17. Januar 2011  
• I – USD, 100 USD, 17. Januar 2011  
• H – EUR (hedged), 100 EUR, 17. Januar 2011  
• H – CHF (hedged), 100 CHF, 17. Januar 2011  
• R – USD, 100 USD, 17. Januar 2011

Vontobel Fund – Ethos European Mid and Small Cap Equity:  
Noch nicht festgelegt

Vontobel Fund – Global Responsibility Latin America Equity:  
Noch nicht festgelegt

Vontobel Fund – Global Responsibility Emerging Markets Equity:  
Noch nicht festgelegt

Erstzeichnungen können jeweils bis spätestens 15.45 Uhr luxemburgischer Zeit am jeweiligen Erstzeichnungsdatum erfolgen.

## **Gesamtengagement**

Verpflichtungen aus Derivaten dürfen 100% des Nettoinventars eines jeden Teilfonds erreichen. Dies führt zu einem möglichen Gesamtengagement des betreffenden Teilfonds in Höhe von 200% seines Nettoinventars. Hinzu kann eine vorübergehende Kreditaufnahme von 10% treten, womit die gesamte Risikoaussetzung bis zu 210% betragen kann. Übersteigt die Risikoaussetzung das Nettoinventar des betreffenden Teilfonds, führt dies neben einer Erhöhung der Anlagechancen auch zu einer entsprechenden Erhöhung des Anlagerisikos des Teilfonds. Tritt die Annahme, die der Verwendung der Derivate zu Grunde liegt, nicht ein, so kann dies erhebliche negative Auswirkungen auf das Vermögen des betreffenden Teilfonds zeitigen.

## **Weitere wichtige Informationen**

- **Promoter**  
Bank Vontobel AG, Zürich, Schweiz
- **Aufsichtsbehörde**  
Commission de Surveillance du Secteur Financier ("CSSF"), Luxemburg, Großherzogtum Luxemburg
- **Eingetragener Sitz des Fonds**  
69, route d'Esch, L-1470 Luxemburg
- **Verwaltungsgesellschaft**  
Vontobel Management S.A., 1, Côte d'Eich, L-1450 Luxemburg
- **Anlageverwalter**
  - Vontobel Europe S.A., 1, Côte d'Eich, L-1450 Luxemburg

- Martin Currie Investment Management Limited, Saltire Court, 20 Castle Terrace, Edinburgh, EH1 2ES, United Kingdom<sup>1</sup>
  - Sumitomo Mitsui Asset Management Company LTD., Atago Green Hills MORI Tower 28F, 2-5-1 Atago, Minato-ku, Tokyo, 105-6228, Japan
- **Unteranlageverwalter**
    - Vontobel Asset Management Inc., 1540 Broadway, 38th Floor, New York, NY 10036, Vereinigte Staaten von Amerika
    - Harcourt Investment Consulting AG, Stampfenbachstrasse 48, 8006 Zürich, Schweiz
    - Bank Vontobel AG, Gotthardstrasse 43, CH-8022 Zürich, Schweiz
  - **Depotbank**  
RBC Dexia Investor Services Bank S.A., 14, Porte de France, L-4360 Esch-sur-Alzette, Luxemburg
  - **Administrator (Hauptverwaltung des Fonds)**  
RBC Dexia Investor Services Bank S.A., 14, Porte de France, L-4360 Esch-sur-Alzette, Luxemburg
  - **Transfer-, Register- und Domizilstelle des Fonds**  
RBC Dexia Investor Services Bank S.A., 14, Porte de France, L-4360 Esch-sur-Alzette, Luxemburg
  - **Wirtschaftsprüfer**  
Ernst & Young S.A., 7, Parc d'activité Syrdall, L-5365 Munsbach, Luxemburg

---

<sup>1</sup> Mit Wirkung zum 1. März 2011 wird Martin Currie Investment Management Limited für diesen Teilfonds durch die Vontobel Europe S.A. als Anlageverwalter ersetzt. Mit Wirkung zum 1. März 2011 wird die Bank Vontobel AG von der Vontobel Europe S.A. zum Untieranlageverwalter dieses Teilfonds ernannt.

## II. EINZELHEITEN ZU DEN TEILFONDS

### 1. **Vontobel Fund – Swiss Money**

<i>Referenzwährung:</i>	Schweizer Franken (CHF)
<i>Lancierungsdatum:</i>	25. Oktober 2000
<i>Anlageverwalter:</i>	Vontobel Europe S.A., 1, Côte d'Eich, L-1450 Luxemburg
<i>Unteranlageverwalter:</i>	Bank Vontobel AG, Gotthardstrasse 43, CH-8022 Zürich, Schweiz

#### **Anlageziel und Anlagepolitik**

Dieser Teilfonds hat zum Ziel, gute Anlagerenditen in CHF zu erzielen.

Das Vermögen des Teilfonds wird unter Berücksichtigung des Grundsatzes der Risikodiversifikation hauptsächlich in auf CHF lautende, von öffentlichen und/oder privaten Schuldner weltweit ausgegebene Anleihen wie Obligationen, Schuldtitel (Notes) und ähnliche fest- und variabelverzinsliche übertragbare Wertpapiere und kurzfristige Schuldpapiere, einschließlich Schuld- und Geldmarktinstrumente, die ähnliche Eigenschaften aufweisen wie übertragbare Wertpapiere, investiert. Die Restlaufzeiten (= erwartete Laufzeit) der festverzinslichen Wertpapiere bzw. die Zinsbindung der variabelverzinslichen Wertpapiere werden drei Jahre nicht überschreiten.

Die durchschnittliche Laufzeit des Vermögens des Teilfonds wird 12 Monate nicht überschreiten (effektive, rechtliche Laufzeit). Bei variabel verzinslichen Wertpapieren wird für die Berechnung der durchschnittlichen Laufzeit die Zeitdauer bis zur nächsten Festlegung des Zinssatzes als Laufzeit berücksichtigt.

Bis höchstens 33% des Vermögens des Teilfonds können außerhalb des oben beschriebenen Anlageuniversums angelegt werden.

Der Teilfonds darf zum Zweck der Währungsabsicherung und effizienten Verwaltung des Portfolios derivative Finanzinstrumente einsetzen.

Um das Zins-, das Kredit- und das Währungsrisiko des Portfolios des Teilfonds zu steuern, darf der Teilfonds im Rahmen der in Ziffer 9, "Anlage- und Anleihebeschränkungen", des Allgemeinen Teils des vollständigen Verkaufsprospekts enthaltenen Anlagebeschränkungen, auch in offene OGA anlegen, welche erhöhte Marktrisiken eingehen, reguliert sind und einer von der CSSF anerkannten Behörde unterstellt sind.

#### **Risikoprofil des Teilfonds**

Der Teilfonds investiert in kurz- und mittelfristige, fest- und variabelverzinsliche Wertpapiere. Diese Anlagen können jederzeit Kursschwankungen unterliegen. Anlagen in Fremdwährungen unterliegen zudem Währungsschwankungen. Es besteht die Möglichkeit, dass Anleger nicht den vollen, von ihnen investierten Betrag zurückerhalten. Eine positive Wertentwicklung in der Vergangenheit ist keine Garantie für eine positive Wertentwicklung in der Zukunft.

#### **Wertentwicklung des Teilfonds in Referenzwährung**

Der Anleger wird darauf hingewiesen, dass die vergangene Wertentwicklung nicht unbedingt richtungsweisend für die zukünftige Wertentwicklung des Teilfonds ist.

YTD 2010 versteht sich als 01.01.2010 bis 30.11.2010.

### Vontobel Fund – Swiss Money A-CHF

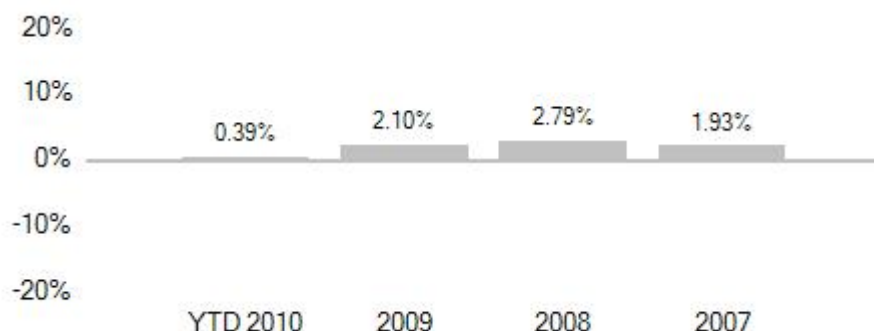

### Vontobel Fund – Swiss Money B-CHF

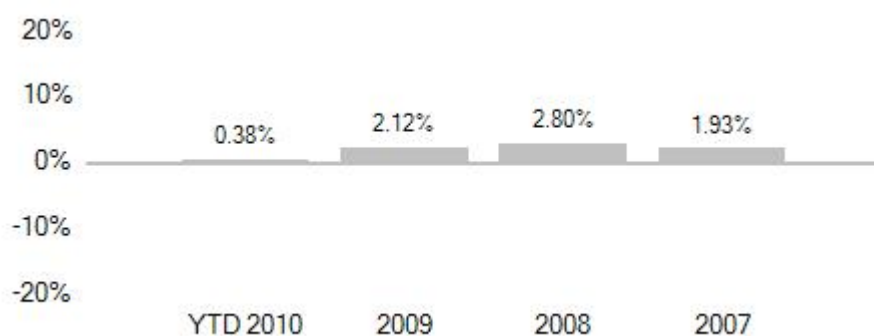

### Profil des typischen Anlegers

Der Teilfonds richtet sich an private und institutionelle Anleger mit einem kurz- bis mittelfristigen Anlagehorizont, die in ein breit diversifiziertes Portfolio von kurz- und mittelfristigen, fest- und variabelverzinslichen Wertpapieren investieren und die, in Kenntnis der damit verbundenen Kursschwankungen, eine angemessene Anlagerendite und Kapitalerträge erzielen wollen.

### Anteilklassen

Der Teilfonds gibt Anteile der folgenden Klassen aus:

A	Ausschüttungsanteile	(CHF)
B	Thesaurierungsanteile	(CHF)
C	Thesaurierungsanteile	(CHF)
I	Thesaurierungsanteile	(CHF)
R	Thesaurierungsanteile	(CHF)
S	Thesaurierungsanteile	(CHF)
U	Thesaurierungsanteile	(CHF)

### Kosten und Vergütungen

Folgende weitere Kosten und Vergütungen sind von dem Teilfonds zu tragen:

- Management Fee für die möglichen Dienstleistungen im Zusammenhang mit der Anlageverwaltung und den Vertrieb des Teilfonds
  - A, B und R: 0,55% p.a. des durchschnittlichen täglichen Nettoinventarwerts des Teilfonds
  - C: 0,55% p.a. zzgl. bis zu 0,50% p.a. des durchschnittlichen täglichen Nettoinventarwerts des Teilfonds
  - I: 0,275% p.a. des durchschnittlichen täglichen Nettoinventarwerts des Teilfonds
  - Für S Anteile fällt kein globales Honorar für den Anlageverwalter, den Untieranlageverwalter oder etwaige Vertriebsgesellschaften an

- U: 0,45% p.a. des durchschnittlichen täglichen Nettoinventarwerts des Teilfonds.

Die Aufteilung der oben angeführten Management Fee erfolgt zwischen dem Anlageverwalter, dem Unteranlageverwalter und den verschiedenen Vertriebsgesellschaften und ist zum Monatsende zahlbar.

### **Bewertungsstichtag**

Der Nettoinventarwert jeder Anteilsklasse im Teilfonds wird für jeden Bankarbeitstag berechnet, außer für einen Tag, an dem ein für den Teilfonds wesentlicher Hauptbörsenplatz und/oder ein wesentlicher geregelter Markt geschlossen ist.

### **ISIN Code**

A Anteile:	LU0120694640
B Anteile:	LU0120694996
C Anteile:	LU0137009154
I Anteile:	LU0278086623
R Anteile:	LU0420001835, noch nicht lanciert
S Anteile:	noch nicht lanciert
U Anteile:	noch nicht lanciert

## **2. Vontobel Fund – Euro Money**

<i>Referenzwährung:</i>	Euro (EUR)
<i>Lancierungsdatum:</i>	25. Oktober 2000
<i>Anlageverwalter:</i>	Vontobel Europe S.A., 1, Côte d'Eich, L-1450 Luxemburg
<i>Unteranlageverwalter:</i>	Bank Vontobel AG, Gotthardstrasse 43, CH-8022 Zürich, Schweiz

### **Anlageziel und Anlagepolitik**

Dieser Teilfonds hat zum Ziel, gute Anlagerenditen in EUR zu erzielen.

Das Vermögen des Teilfonds wird unter Berücksichtigung des Grundsatzes der Risikodiversifikation hauptsächlich in auf EUR lautende, von öffentlichen und/oder privaten Schuldern weltweit ausgegebene Anleihen wie Obligationen, Schuldtitel (Notes) und ähnliche fest- und variabelverzinsliche übertragbare Wertpapiere und kurzfristige Schuldpapiere, einschließlich Schuld- und Geldmarktinstrumente, die ähnliche Eigenschaften aufweisen wie übertragbare Wertpapiere, investiert. Die Restlaufzeiten (= erwartete Laufzeit) der festverzinslichen Wertpapiere bzw. die Zinsbindung der variabelverzinslichen Wertpapiere werden drei Jahre nicht überschreiten.

Die durchschnittliche Laufzeit des Vermögens des Teilfonds wird 12 Monate nicht überschreiten (effektive, rechtliche Laufzeit). Bei variabel verzinslichen Wertpapieren wird für die Berechnung der durchschnittlichen Laufzeit die Zeitdauer bis zur nächsten Festlegung des Zinssatzes als Laufzeit berücksichtigt.

Bis höchstens 33% des Vermögens des Teilfonds können außerhalb des oben beschriebenen Anlageuniversums angelegt werden.

Der Teilfonds darf zum Zweck der Währungsabsicherung und effizienten Verwaltung des Portfolios derivative Finanzinstrumente einsetzen.

Um das Zins-, das Kredit- und das Währungsrisiko des Portfolios des Teilfonds zu steuern, darf der Teilfonds im Rahmen der in Ziffer 9, "Anlage- und Anleihebeschränkungen", des Allgemeinen Teils des vollständigen Verkaufsprospekts enthaltenen Anlagebeschränkungen, auch in offene OGA anlegen, welche erhöhte Marktrisiken eingehen, reguliert sind und einer von der CSSF anerkannten Behörde unterstellt sind.

### **Risikoprofil des Teilfonds**

Der Teilfonds investiert in kurz- und mittelfristige, fest- und variabelverzinsliche Wertpapiere. Diese Anlagen können jederzeit Kursschwankungen unterliegen. Anlagen in Fremdwährungen unterliegen zudem Währungsschwankungen. Es besteht die Möglichkeit, dass Anleger nicht den vollen, von ihnen investierten Betrag zurückerhalten. Eine positive Wertentwicklung in der Vergangenheit ist keine Garantie für eine positive Wertentwicklung in der Zukunft.

### **Wertentwicklung des Teilfonds in Referenzwährung**

Der Anleger wird darauf hingewiesen, dass die vergangene Wertentwicklung nicht unbedingt richtungsweisend für die zukünftige Wertentwicklung des Teilfonds ist.

YTD 2010 versteht sich als 01.01.2010 bis 30.11.2010.

### Vontobel Fund - Euro Money A-EUR

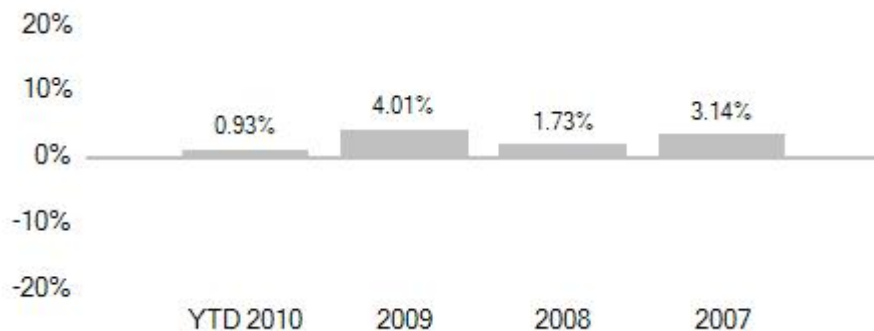

### Vontobel Fund - Euro Money B-EUR

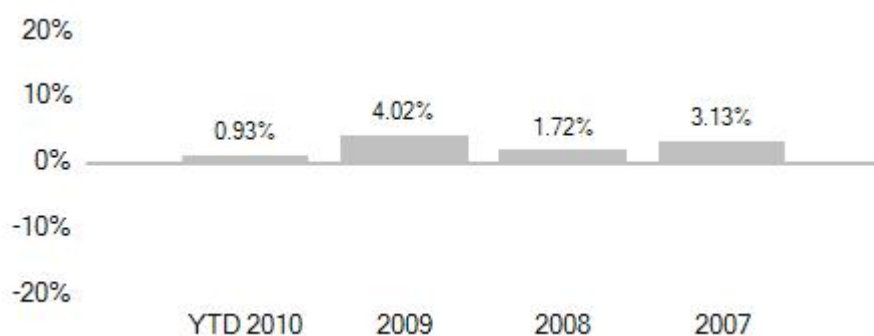

### Vontobel Fund – Euro Money C-EUR

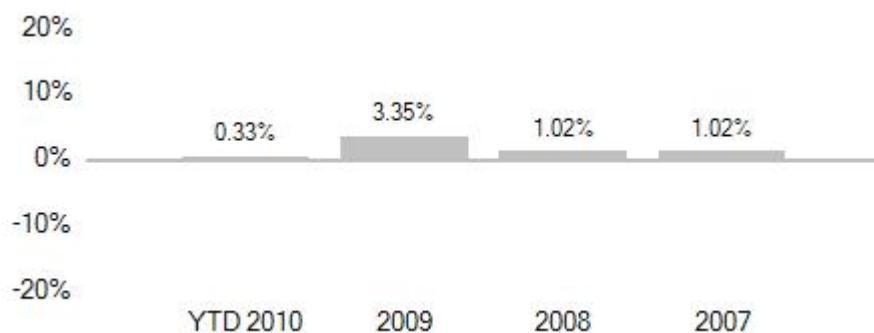

2007 versteht sich als 16.07.2007 bis 31.12.2007.

### Profil des typischen Anlegers

Der Teilfonds richtet sich an private und institutionelle Anleger mit einem kurz- bis mittelfristigen Anlagehorizont, die in ein breit diversifiziertes Portfolio von kurz- und mittelfristigen, fest- und variabelverzinslichen Wertpapieren investieren und die, in Kenntnis der damit verbundenen Kursschwankungen, eine angemessene Anlagerendite und Kapitalerträge erzielen wollen.

## Anteilklassen

Der Teilfonds gibt Anteile der folgenden Klassen aus:

A	Ausschüttungsanteile	(EUR)
B	Thesaurierungsanteile	(EUR)
C	Thesaurierungsanteile	(EUR)
I	Thesaurierungsanteile	(EUR)
R	Thesaurierungsanteile	(EUR)
S	Thesaurierungsanteile	(EUR)
U	Thesaurierungsanteile	(EUR)

## Kosten und Vergütungen

Folgende weitere Kosten und Vergütungen sind von dem Teilfonds zu tragen:

- Management Fee für die möglichen Dienstleistungen im Zusammenhang mit der Anlageverwaltung und den Vertrieb des Teilfonds
  - A, B und R: 0,55% p.a. des durchschnittlichen täglichen Nettoinventarwerts des Teilfonds
  - C: 0,55% p.a. zzgl. bis zu 0,50% p.a. des durchschnittlichen täglichen Nettoinventarwerts des Teilfonds
  - I: 0,275% p.a. des durchschnittlichen täglichen Nettoinventarwerts des Teilfonds
  - Für S Anteile fällt kein globales Honorar für den Anlageverwalter, den Untieranlageverwalter oder etwaige Vertriebsgesellschaften an
  - U: 0,45% p.a. des durchschnittlichen täglichen Nettoinventarwerts des Teilfonds.

Die Aufteilung der oben angeführten Management Fee erfolgt zwischen dem Anlageverwalter, dem Untieranlageverwalter und den verschiedenen Vertriebsgesellschaften und ist zum Monatsende zahlbar.

## ISIN Code

A Anteile:	LU0120688915
B Anteile:	LU0120689640
C Anteile:	LU0137009238
I Anteile:	LU0278091037
R Anteile:	LU0420002130, noch nicht lanciert
S Anteile:	noch nicht lanciert
U Anteile:	noch nicht lanciert



### **3. Vontobel Fund – US Dollar Money**

<i>Referenzwährung:</i>	US Dollar (USD)
<i>Lancierungsdatum:</i>	25. Oktober 2000
<i>Anlageverwalter:</i>	Vontobel Europe S.A., 1, Côte d'Eich, L-1450 Luxemburg
<i>Unteranlageverwalter:</i>	Bank Vontobel AG, Gotthardstrasse 43, CH-8022 Zürich, Schweiz

#### **Anlageziel und Anlagepolitik**

Dieser Teilfonds hat zum Ziel, gute Anlagerenditen in USD zu erzielen.

Das Vermögen des Teilfonds wird unter Berücksichtigung des Grundsatzes der Risikodiversifikation hauptsächlich in auf USD lautende, von öffentlichen und/oder privaten Schuldnern weltweit ausgegebene Anleihen wie Obligationen, Schuldtitel (Notes) und ähnliche fest- und variabelverzinsliche übertragbare Wertpapiere und kurzfristige Schuldpapiere, einschließlich Schuld- und Geldmarktinstrumente, die ähnliche Eigenschaften aufweisen wie übertragbare Wertpapiere, investiert. Die Restlaufzeiten (= erwartete Laufzeit) der festverzinslichen Wertpapiere bzw. die Zinsbindung der variabelverzinslichen Wertpapiere werden drei Jahre nicht überschreiten.

Die durchschnittliche Laufzeit des Vermögens des Teilfonds wird 12 Monate nicht überschreiten (effektive, rechtliche Laufzeit). Bei variabel verzinslichen Wertpapieren wird für die Berechnung der durchschnittlichen Laufzeit die Zeitdauer bis zur nächsten Festlegung des Zinssatzes als Laufzeit berücksichtigt.

Bis höchstens 33% des Vermögens des Teilfonds können außerhalb des oben beschriebenen Anlageuniversums angelegt werden.

Der Teilfonds darf zum Zweck der Währungsabsicherung und effizienten Verwaltung des Portfolios derivative Finanzinstrumente einsetzen.

Um das Zins-, das Kredit- und das Währungsrisiko des Portfolios des Teilfonds zu steuern, darf der Teilfonds im Rahmen der in Ziffer 9, "Anlage- und Anleihebeschränkungen", des Allgemeinen Teils des vollständigen Verkaufsprospekts enthaltenen Anlagebeschränkungen, auch in offene OGA anlegen, welche erhöhte Marktrisiken eingehen, reguliert sind und einer von der CSSF anerkannten Behörde unterstellt sind.

#### **Risikoprofil des Teilfonds**

Der Teilfonds investiert in kurz- und mittelfristige, fest- und variabelverzinsliche Wertpapiere. Diese Anlagen können jederzeit Kursschwankungen unterliegen. Anlagen in Fremdwährungen unterliegen zudem Währungsschwankungen. Es besteht die Möglichkeit, dass Anleger nicht den vollen, von ihnen investierten Betrag zurückerhalten. Eine positive Wertentwicklung in der Vergangenheit ist keine Garantie für eine positive Wertentwicklung in der Zukunft.

#### **Wertentwicklung des Teilfonds in Referenzwährung**

Der Anleger wird darauf hingewiesen, dass die vergangene Wertentwicklung nicht unbedingt richtungsweisend für die zukünftige Wertentwicklung des Teilfonds ist.

YTD 2010 versteht sich als 01.01.2010 bis 30.11.2010.

### Vontobel Fund – US Dollar Money A-USD

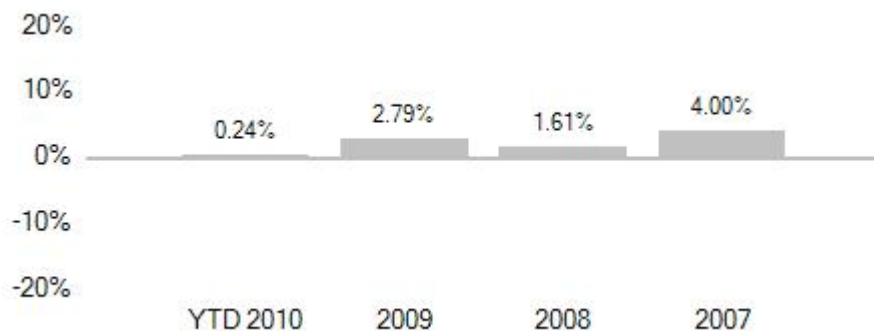

### Vontobel Fund – US Dollar Money B-USD

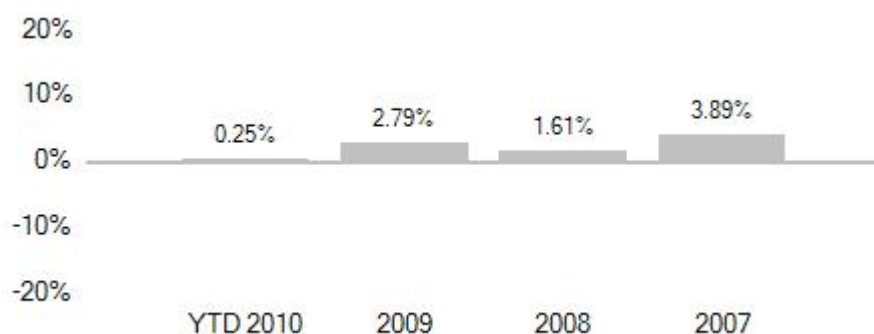

### Vontobel Fund – US Dollar Money C-USD

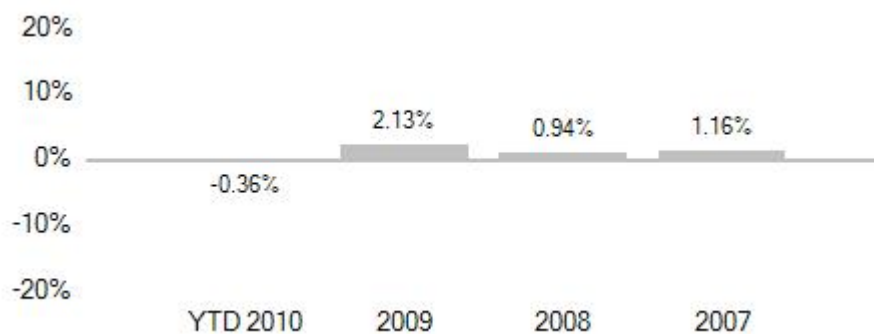

2007 versteht sich als 16.07.2007 bis 31.12.2007.

### Profil des typischen Anlegers

Der Teilfonds richtet sich an private und institutionelle Anleger mit einem kurz- bis mittelfristigen Anlagehorizont, die in ein breit diversifiziertes Portfolio von kurz- und mittelfristigen, fest- und variabelverzinslichen Wertpapieren investieren und die, in Kenntnis der damit verbundenen Kursschwankungen, eine angemessene Anlagerendite und Kapitalerträge erzielen wollen.

## Anteilklassen

Der Teilfonds gibt Anteile der folgenden Klassen aus:

A	Ausschüttungsanteile	(USD)
B	Thesaurierungsanteile	(USD)
C	Thesaurierungsanteile	(USD)
I	Thesaurierungsanteile	(USD)
R	Thesaurierungsanteile	(USD)
S	Thesaurierungsanteile	(USD)
U	Thesaurierungsanteile	(USD)

## Kosten und Vergütungen

Folgende weitere Kosten und Vergütungen sind von dem Teilfonds zu tragen:

- Management Fee für die möglichen Dienstleistungen im Zusammenhang mit der Anlageverwaltung und den Vertrieb des Teilfonds
  - A, B und R: 0,55% p.a. des durchschnittlichen täglichen Nettoinventarwerts des Teilfonds
  - C: 0,55% p.a. zzgl. bis zu 0,50% p.a. des durchschnittlichen täglichen Nettoinventarwerts des Teilfonds
  - I: 0,275% p.a. des durchschnittlichen täglichen Nettoinventarwerts des Teilfonds
  - Für S Anteile fällt kein globales Honorar für den Anlageverwalter, den Untieranlageverwalter oder etwaige Vertriebsgesellschaften an
  - U: 0,45% p.a. des durchschnittlichen täglichen Nettoinventarwerts des Teilfonds.

Die Aufteilung der oben angeführten Management Fee erfolgt zwischen dem Anlageverwalter, dem Untieranlageverwalter und den verschiedenen Vertriebsgesellschaften und ist zum Monatsende zahlbar.

## ISIN Code

A Anteile:	LU0120690143
B Anteile:	LU0120690226
C Anteile:	LU0137009311
I Anteile:	LU0278093835
R Anteile:	LU0420002486, noch nicht lanciert
S Anteile:	noch nicht lanciert
U Anteile:	noch nicht lanciert

## 4. Vontobel Fund – Swiss Franc Bond

Referenzwährung:	Schweizer Franken (CHF)
Lancierungsdatum:	28. Oktober 1991
Anlageverwalter:	Vontobel Europe S.A., 1, Côte d'Eich, L-1450 Luxemburg
Unteranlageverwalter:	Bank Vontobel AG, Gotthardstrasse 43, CH-8022 Zürich, Schweiz

### Anlageziel und Anlagepolitik

Dieser Teilfonds hat zum Ziel, beste Anlagerenditen in Schweizer Franken zu erzielen.

Das Vermögen des Teilfonds wird unter Berücksichtigung des Grundsatzes der Risikodiversifikation hauptsächlich in unterschiedlichen, auf Schweizer Franken lautenden Obligationen und ähnlichen fest- oder variabelverzinslichen Schuldverschreibungen, inklusive Wandel- und Optionsanleihen öffentlich-rechtlicher und/oder privater Schuldner angelegt, wobei höchstens 25% des Teilfondsvermögens in Wandel- und Optionsanleihen angelegt werden dürfen.

Bis höchstens 33% des Vermögens des Teilfonds können außerhalb des oben beschriebenen Anlageuniversums angelegt werden.

Um das Zins-, das Kredit- und das Währungsrisiko des Portfolios des Teilfonds zu steuern, darf der Teilfonds im Rahmen der in Ziffer 9, "Anlage- und Anleihebeschränkungen", des Allgemeinen Teils des vollständigen Verkaufsprospekts enthaltenen Anlagebeschränkungen, auch in offene OGA anlegen, welche erhöhte Marktrisiken eingehen, reguliert sind und einer von der CSSF anerkannten Behörde unterstellt sind.

Der Teilfonds darf zum Zweck der Währungsabsicherung und effizienten Verwaltung des Portfolios derivative Finanzinstrumente einsetzen.

### Risikoprofil des Teilfonds

Der Teilfonds investiert in mittel- und langfristige, fest- und variabelverzinsliche Wertpapiere. Diese Anlagen können jederzeit Kursschwankungen unterliegen. Anlagen in Fremdwährungen unterliegen zudem Währungsschwankungen. Es besteht die Möglichkeit, dass Anleger nicht den vollen, von ihnen investierten Betrag zurückerhalten. Eine positive Wertentwicklung in der Vergangenheit ist keine Garantie für eine positive Wertentwicklung in der Zukunft.

### Wertentwicklung des Teilfonds in der Referenzwährung:

Der Anleger wird darauf hingewiesen, dass die vergangene Wertentwicklung nicht unbedingt richtungsweisend für die zukünftige Wertentwicklung des Teilfonds ist.

YTD 2010 versteht sich als 01.01.2010 bis 30.11.2010.

### Vontobel Fund – Swiss Franc Bond A-CHF

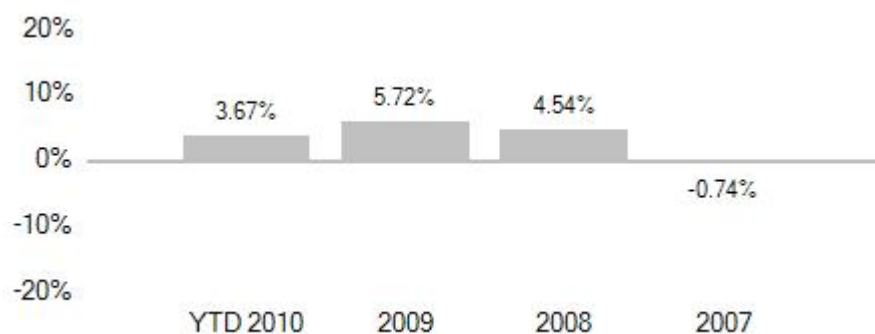

## Vontobel Fund – Swiss Franc Bond B-CHF

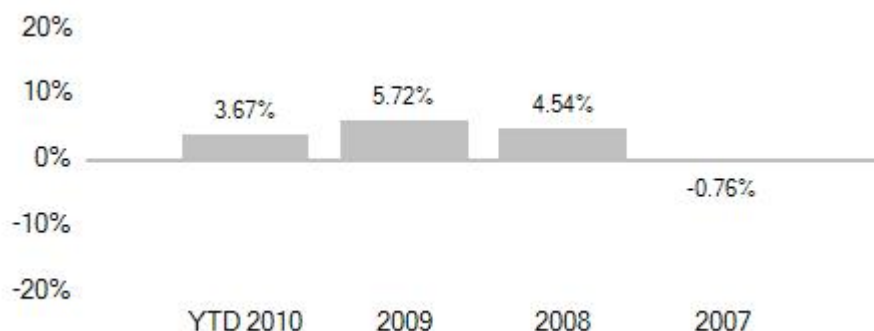

## Vontobel Fund – Swiss Franc Bond C-CHF

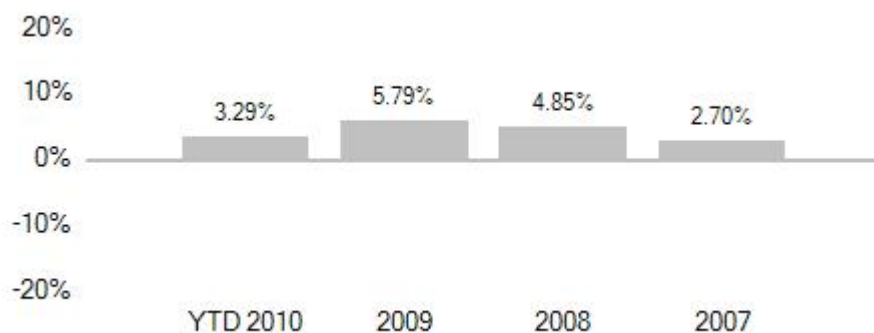

2007 versteht sich als 16.07.2007 bis 31.12.2007.

## Profil des typischen Anlegers

Der Teilfonds richtet sich an private und institutionelle Anleger mit einem mittelfristigen Anlagehorizont, die in ein breit diversifiziertes Portfolio von mittel- und langfristigen, fest- und variabelverzinslichen Wertpapieren investieren und die, in Kenntnis der damit verbundenen Kursschwankungen, eine angemessene Anlagerendite und Kapitalerträge erzielen wollen.

## Anteilklassen

Der Teilfonds gibt Anteile der folgenden Klassen aus:

- A Ausschüttungsanteile (CHF)
- AM\* Ausschüttungsanteile (CHF)
- B Thesaurierungsanteile (CHF)
- C Thesaurierungsanteile (CHF)
- I Thesaurierungsanteile (CHF)
- R Thesaurierungsanteile (CHF)
- S Thesaurierungsanteile (CHF)
- U Thesaurierungsanteile (CHF)

\*AM-Anteile weisen eine stetige monatliche Ausschüttung auf, welche vom Verwaltungsrat des Fonds festgelegt wird und max. 1,2% pro Monat beträgt.

Die Anteilhaber von AM-Anteilen werden darauf hingewiesen, dass die Vornahme von stetigen monatlichen Ausschüttungen, welche unabhängig von der Performance des Teilfonds erfolgen, zu Substanzausschüttungen bei der AM-Anteilsklasse führen kann und so unter Umständen einen negativen Einfluss auf den Nettoinventarwert der AM-Anteilsklasse und somit auf das von den jeweiligen Anteilhabern investierte Kapital haben und so das investierte Kapital verringern können.

Monatliche Ausschüttungen verursachen überdies zusätzliche Kosten, welche von dem Vermögen der AM-Anteilsklasse getragen werden müssen und so den Nettoinventarwert der AM-Anteilsklasse resp. das von den jeweiligen Anteilhabern investierte Kapital zusätzlich negativ beeinflussen können.

## **Kosten und Vergütungen**

Folgende weitere Kosten und Vergütungen sind von dem Teilfonds zu tragen:

- Management Fee für die möglichen Dienstleistungen im Zusammenhang mit der Anlageverwaltung und den Vertrieb des Teilfonds
  - A, B und R: 0,85% p.a. des durchschnittlichen täglichen Nettoinventarwerts des Teilfonds
  - AM und C: 0,85% p.a. zzgl. bis zu 0,50% p.a. des durchschnittlichen täglichen Nettoinventarwerts des Teilfonds
  - I: 0,425% p.a. des durchschnittlichen täglichen Nettoinventarwerts des Teilfonds
  - Für S Anteile fällt kein globales Honorar für den Anlageverwalter, den Untieranlageverwalter oder etwaige Vertriebsgesellschaften an
  - U: 0.65% p.a. des durchschnittlichen täglichen Nettoinventarwerts des Teilfonds.

Die Aufteilung der oben angeführten Management Fee erfolgt zwischen dem Anlageverwalter, dem Untieranlageverwalter und den verschiedenen Vertriebsgesellschaften und ist zum Monatsende zahlbar.

## **Bewertungsstichtag**

Der Nettoinventarwert jeder Anteilsklasse im Teilfonds wird für jeden Bankarbeitstag berechnet, außer für einen Tag, an dem ein für den Teilfonds wesentlicher Hauptbörsenplatz und/oder ein wesentlicher geregelter Markt geschlossen ist.

## **ISIN Code**

A Anteile: LU0035736726  
AM Anteile: LU0469625833, noch nicht lanciert  
B Anteile: LU0035738771  
C Anteile: LU0137003116  
I Anteile: LU0278084768  
R Anteile: LU0420002999  
S Anteile: noch nicht lanciert  
U Anteile: noch nicht lanciert

## 5. Vontobel Fund – Euro Bond

Referenzwährung:	Euro (EUR)
Lancierungsdatum:	28. Oktober 1991
Anlageverwalter:	Vontobel Europe S.A., 1, Côte d'Eich, L-1450 Luxemburg
Unteranlageverwalter:	Bank Vontobel AG, Gotthardstrasse 43, CH-8022 Zürich, Schweiz

### Anlageziel und Anlagepolitik

Dieser Teilfonds hat zum Ziel, beste Anlagerenditen in EUR zu erzielen.

Das Vermögen des Teilfonds wird unter Berücksichtigung des Grundsatzes der Risikodiversifikation hauptsächlich in unterschiedlichen, auf EUR lautenden Obligationen und ähnlichen fest- oder variabelverzinslichen Schuldverschreibungen, inklusive Wandel- und Optionsanleihen öffentlich-rechtlicher und/oder privater Schuldner angelegt, wobei höchstens 25% des Teilfondsvermögens in Wandel- und Optionsanleihen angelegt werden dürfen.

Bis höchstens 33% des Vermögens des Teilfonds können außerhalb des oben beschriebenen Anlageuniversums angelegt werden.

Der Teilfonds darf zum Zweck der Währungsabsicherung und effizienten Verwaltung des Portfolios derivative Finanzinstrumente einsetzen.

Um das Zins-, das Kredit- und das Währungsrisiko des Portfolios des Teilfonds zu steuern, darf der Teilfonds im Rahmen der in Ziffer 9, "Anlage- und Anleihebeschränkungen", des Allgemeinen Teils des vollständigen Verkaufsprospekts enthaltenen Anlagebeschränkungen, auch in offene OGA anlegen, welche erhöhte Marktrisiken eingehen, reguliert sind und einer von der CSSF anerkannten Behörde unterstellt sind.

### Risikoprofil des Teilfonds

Der Teilfonds investiert in mittel- und langfristige, fest- und variabelverzinsliche Wertpapiere. Diese Anlagen können jederzeit Kursschwankungen unterliegen. Anlagen in Fremdwährungen unterliegen zudem Währungsschwankungen. Es besteht die Möglichkeit, dass Anleger nicht den vollen, von ihnen investierten Betrag zurückerhalten. Eine positive Wertentwicklung in der Vergangenheit ist keine Garantie für eine positive Wertentwicklung in der Zukunft.

### Wertentwicklung des Teilfonds in Referenzwährung

Der Anleger wird darauf hingewiesen, dass die vergangene Wertentwicklung nicht unbedingt richtungsweisend für die zukünftige Wertentwicklung des Teilfonds ist.

YTD 2010 versteht sich als 01.01.2010 bis 30.11.2010.

### Vontobel Fund - Euro Bond A-EUR

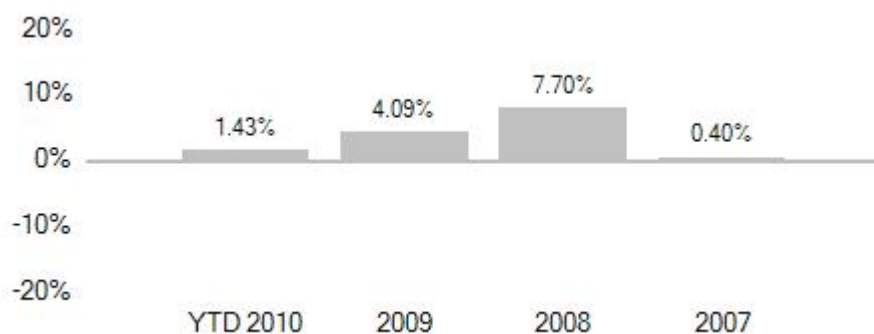

### Vontobel Fund - Euro Bond B-EUR

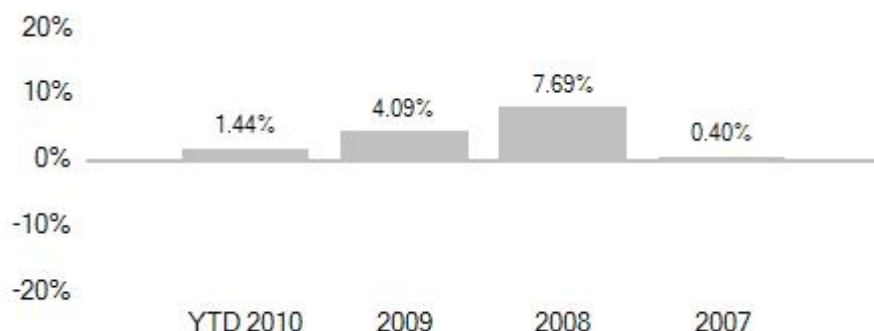

### Vontobel Fund - Euro Bond C-EUR

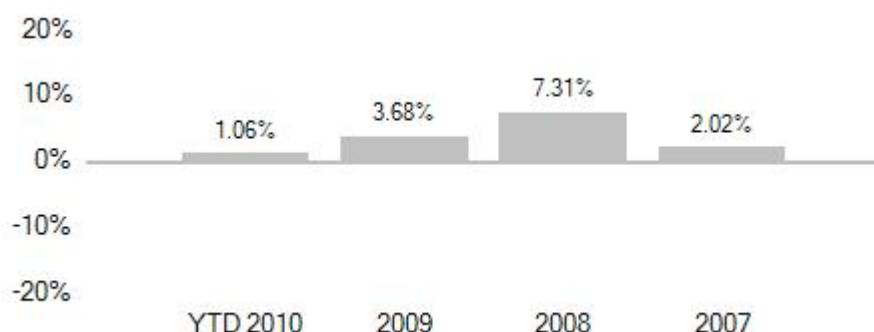

2007 versteht sich als 16.07.2007 bis 31.12.2007.

### Profil des typischen Anlegers

Der Teilfonds richtet sich an private und institutionelle Anleger mit einem mittelfristigen Anlagehorizont, die in ein breit diversifiziertes Portfolio von mittel- und langfristigen, fest- und variabelverzinslichen Wertpapieren investieren und die, in Kenntnis der damit verbundenen Kursschwankungen, eine angemessene Anlagerendite und Kapitalerträge erzielen wollen.

### Anteilsklassen

Der Teilfonds gibt Anteile der folgenden Klassen aus:

- A Ausschüttungsanteile (EUR)
- AM\* Ausschüttungsanteile (EUR)
- AM\* Ausschüttungsanteile (USD)
- B Thesaurierungsanteile (EUR)
- C Thesaurierungsanteile (EUR)
- I Thesaurierungsanteile (EUR)
- R Thesaurierungsanteile (EUR)
- S Thesaurierungsanteile (EUR)
- U Thesaurierungsanteile (EUR)

\*AM-Anteile weisen eine stetige monatliche Ausschüttung auf, welche vom Verwaltungsrat des Fonds festgelegt wird und max. 1,2% pro Monat beträgt.

Die Anteilhaber von AM-Anteilen werden darauf hingewiesen, dass die Vornahme von stetigen monatlichen Ausschüttungen, welche unabhängig von der Performance des Teilfonds erfolgen, zu Substanzausschüttungen bei der AM-Anteilsklasse führen kann und so unter Umständen einen negativen Einfluss auf den Nettoinventarwert der AM-Anteilsklasse und somit auf das von den jeweiligen Anteilhabern investierte Kapital haben und so das investierte Kapital verringern können. Monatliche Ausschüttungen verursachen überdies zusätzliche Kosten, welche von dem Vermögen der



AM-Anteilsklasse getragen werden müssen und so den Nettoinventarwert der AM-Anteilsklasse resp. das von den jeweiligen Anteilhabern investierte Kapital zusätzlich negativ beeinflussen können.

## Kosten und Vergütungen

Folgende weitere Kosten und Vergütungen sind von dem Teilfonds zu tragen:

- Management Fee für die möglichen Dienstleistungen im Zusammenhang mit der Anlageverwaltung und den Vertrieb des Teilfonds
  - A, B und R: 0,85% p.a. des durchschnittlichen täglichen Nettoinventarwerts des Teilfonds
  - AM und C: 0,85% p.a. zzgl. bis zu 0,50% p.a. des durchschnittlichen täglichen Nettoinventarwerts des Teilfonds
  - I: 0,425% p.a. des durchschnittlichen täglichen Nettoinventarwerts des Teilfonds
  - Für S Anteile fällt kein globales Honorar für den Anlageverwalter, den Untieranlageverwalter oder etwaige Vertriebsgesellschaften an
  - U: 0,65% p.a. des durchschnittlichen täglichen Nettoinventarwerts des Teilfonds.

Die Aufteilung der oben angeführten Management Fee erfolgt zwischen dem Anlageverwalter, dem Untieranlageverwalter und den verschiedenen Vertriebsgesellschaften und ist zum Monatsende zahlbar.

## ISIN Code

A Anteile:	LU0035744233
AM-EUR Anteile:	LU0469618549, noch nicht lanciert
AM-USD Anteile:	noch nicht lanciert
B Anteile:	LU0035744829
C Anteile:	LU0137004270
I Anteile:	LU0278087357
R Anteile:	LU0420003377
S Anteile:	noch nicht lanciert
U Anteile:	noch nicht lanciert

## 6. Vontobel Fund – Euro Mid Yield Bond

Referenzwährung:	Euro (EUR)
Lancierungsdatum:	30. September 2002
Anlageverwalter:	Vontobel Europe S.A., 1, Côte d'Eich, L-1450 Luxemburg
Unteranlageverwalter:	Bank Vontobel AG, Gotthardstrasse 43, CH-8022 Zürich, Schweiz

### Anlageziel und Anlagepolitik

Dieser Teilfonds hat zum Ziel, beste Anlagerenditen in EUR zu erzielen.

Das Vermögen des Teilfonds wird unter Berücksichtigung des Grundsatzes der Risikodiversifikation hauptsächlich in unterschiedlichen, auf EUR lautenden Obligationen und ähnlichen fest- oder variabelverzinslichen Schuldverschreibungen, inklusive Wandel- und Optionsanleihen öffentlich-rechtlicher und/oder privater Schuldner mit mittlerer Bonität angelegt. Unter mittlerer Bonität versteht man den Anlagebereich mit einem Rating zwischen A+ und BBB- nach Standard & Poor's oder ein vergleichbares Rating einer anderen Agentur.

Bis höchstens 33% des Vermögens des Teilfonds können außerhalb des oben beschriebenen Anlageuniversums angelegt werden.

Anlagen von mittlerer und minderer Bonität können gegenüber Investitionen in erstklassige Schuldner eine überdurchschnittliche Rendite, aber auch ein größeres Bonitätsrisiko aufweisen. Anlagen in diesem Teilfonds sind mit besonderen Risiken behaftet, die nachfolgend unter "Hinweis auf besondere Risiken" aufgezählt sind.

Der Teilfonds darf zum Zweck der Währungsabsicherung und effizienten Verwaltung des Portfolios derivative Finanzinstrumente einsetzen.

Das Währungsrisiko der Anlagen in anderen Währungen als der Referenzwährung kann abgesichert werden.

Um das Zins-, das Kredit- und das Währungsrisiko des Portfolios des Teilfonds zu steuern, darf der Teilfonds im Rahmen der in Ziffer 9, "Anlage- und Anleihebeschränkungen", des Allgemeinen Teils des vollständigen Verkaufsprospekts enthaltenen Anlagebeschränkungen, auch in offene OGA anlegen, welche erhöhte Marktrisiken eingehen, reguliert sind und einer von der CSSF anerkannten Behörde unterstellt sind.

### Risikoprofil des Teilfonds

Der Teilfonds investiert in mittel- und langfristige, fest- und variabelverzinsliche Wertpapiere. Diese Anlagen können jederzeit größeren Kursschwankungen unterliegen. Anlagen in Fremdwährungen unterliegen zudem Währungsschwankungen. Es besteht die Möglichkeit, dass Anleger nicht den vollen, von ihnen investierten Betrag zurückerhalten. Eine positive Wertentwicklung in der Vergangenheit ist keine Garantie für eine positive Wertentwicklung in der Zukunft.

### Hinweis auf besondere Risiken

Anleger werden auf das Kapitel "Hinweis auf die besonderen Risiken" in Ziffer 7 des Allgemeinen Teils des vollständigen Verkaufsprospekts verwiesen, welches sie vor einer Anlage in den Teilfonds zur Kenntnis nehmen sollten. Auf die nachfolgenden Risiken, mit welchen die Anlagen dieses Teilfonds verbunden sein können, wird speziell verwiesen:

– Die Anlagen können Investitionen in Länder beinhalten, deren lokale Kapitalmärkte möglicherweise noch nicht als anerkannte Märkte im Sinne der im vollständigen Verkaufsprospekt festgelegten Anlagebeschränkungen qualifiziert sind;

Gemäß der in Ziffer 9 definierten Anlage- und Anleihebeschränkungen im vollständigen Verkaufsprospekts dürfen solche Anlagen, welche auf nicht anerkannten Märkten notiert sind, zusammen mit anderen nicht notierten Wertpapieren 10% des Nettogesamtvermögens eines Teilfonds nicht übersteigen.

– Anlagen in höher verzinslichen und risikoreicheren Anleihen weisen nach allgemeiner Auffassung einen spekulativeren Charakter auf. Diese Anleihen weisen ein höheres Bonitätsrisiko, höhere Kursschwankungen, ein höheres Risiko des Verlusts des eingesetzten Kapitals und der laufenden Erträge auf als Anleihen mit höherer Bonität.

Anlagen in Obligationen unterliegen jederzeit Kurschwankungen. Anlagen in Fremdwährungen unterliegen daneben ebenfalls Währungsschwankungen. Es besteht die Möglichkeit, dass Anleger nicht den vollen, von ihnen investierten Betrag zurückerhalten. **Eine positive Performance in der Vergangenheit ist keine Garantie für eine positive Performance in der Zukunft.**

### Wertentwicklung des Teilfonds in Referenzwährung

Der Anleger wird darauf hingewiesen, dass die vergangene Wertentwicklung nicht unbedingt richtungsweisend für die zukünftige Wertentwicklung des Teilfonds ist.

YTD 2010 versteht sich als 01.01.2010 bis 30.11.2010.

#### Vontobel Fund - Euro Mid Yield Bond A-EUR

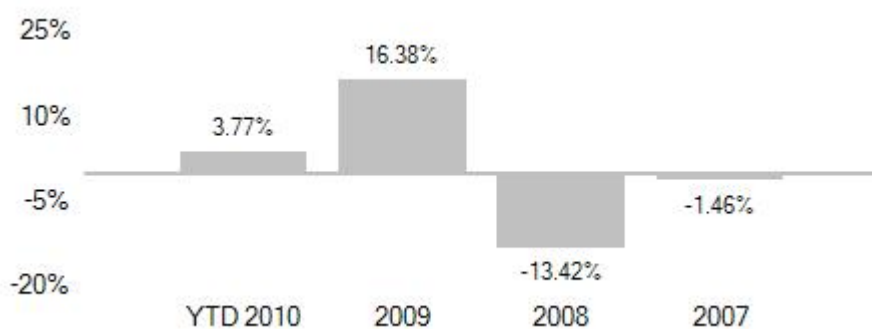

#### Vontobel Fund - Euro Mid Yield Bond B-EUR

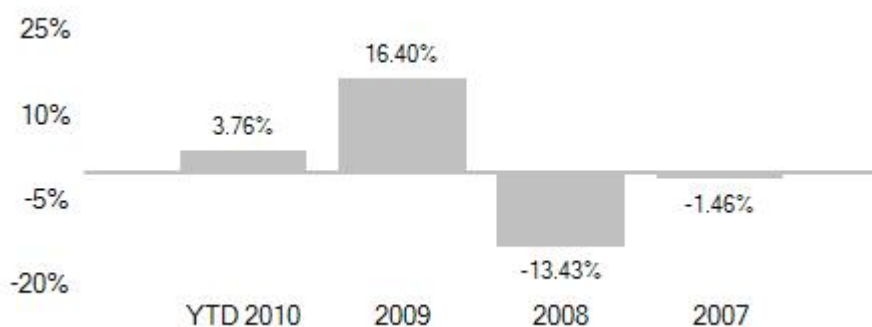

## Vontobel Fund - Euro Mid Yield Bond C-EUR

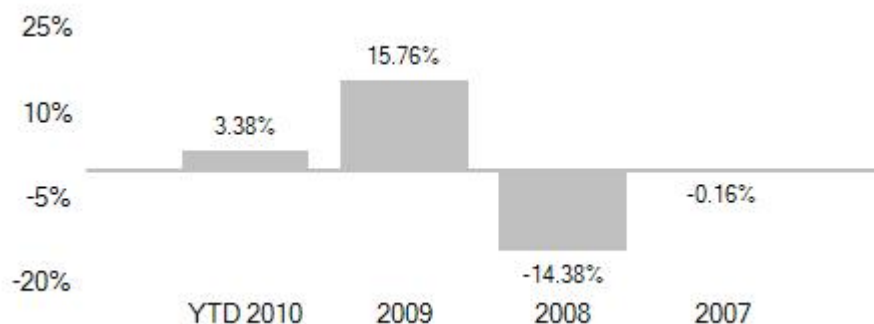

2007 versteht sich als 16.07.2007 bis 31.12.2007.

### Profil des typischen Anlegers

Der Teilfonds richtet sich an private und institutionelle Anleger mit einem mittel- bis langfristigen Anlagehorizont, die in ein breit diversifiziertes Portfolio von mittel- und langfristigen, fest- und variabelverzinslichen Wertpapieren investieren und die, in Kenntnis der damit verbundenen Kursschwankungen, eine angemessene Anlagerendite und Kapitalerträge erzielen wollen.

### Anteilklassen

Der Teilfonds kann Anteile der folgenden Klassen ausgeben:

A	Ausschüttungsanteile (EUR)
AM*	Ausschüttungsanteile (EUR)
B	Thesaurierungsanteile (EUR)
C	Thesaurierungsanteile (EUR)
I	Thesaurierungsanteile (EUR)
R	Thesaurierungsanteile (EUR)
S	Thesaurierungsanteile (EUR)
U	Thesaurierungsanteile (EUR)

\*AM-Anteile weisen eine stetige monatliche Ausschüttung auf, welche vom Verwaltungsrat des Fonds festgelegt wird und max. 1,2% pro Monat beträgt.

Die Anteilhaber von AM-Anteilen werden darauf hingewiesen, dass die Vornahme von stetigen monatlichen Ausschüttungen, welche unabhängig von der Performance des Teilfonds erfolgen, zu Substanzausschüttungen bei der AM-Anteilsklasse führen kann und so unter Umständen einen negativen Einfluss auf den Nettoinventarwert der AM-Anteilsklasse und somit auf das von den jeweiligen Anteilhabern investierte Kapital haben und so das investierte Kapital verringern können. Monatliche Ausschüttungen verursachen überdies zusätzliche Kosten, welche von dem Vermögen der AM-Anteilsklasse getragen werden müssen und so den Nettoinventarwert der AM-Anteilsklasse resp. das von den jeweiligen Anteilhabern investierte Kapital zusätzlich negativ beeinflussen können.

### Kosten und Vergütungen

Folgende weitere Kosten und Vergütungen sind von dem Teilfonds zu tragen:

- Management Fee für die möglichen Dienstleistungen im Zusammenhang mit der Anlageverwaltung und den Vertrieb des Teilfonds
  - A, B und R: 1,10% p.a. des durchschnittlichen täglichen Nettoinventarwerts des Teilfonds
  - AM und C: 1,10% p.a. zzgl. bis zu 0,50% p.a. des durchschnittlichen täglichen Nettoinventarwerts des Teilfonds
  - I: 0,55% p.a. des durchschnittlichen täglichen Nettoinventarwerts des Teilfonds
  - Für S Anteile fällt kein globales Honorar für den Anlageverwalter, den Untieranlageverwalter oder etwaige Vertriebsgesellschaften an
  - U: 0,825% p.a. des durchschnittlichen täglichen Nettoinventarwerts des Teilfonds.

Die Aufteilung der oben angeführten Management Fee erfolgt zwischen dem Anlageverwalter, dem Unteranlageverwalter und den verschiedenen Vertriebsgesellschaften und ist zum Monatsende zahlbar.

#### **ISIN Code**

A Anteile: LU0153585566  
AM Anteile: LU0469618895, noch nicht lanciert  
B Anteile: LU0153585723  
C Anteile: LU0153585996  
I Anteile: LU0278087860  
R Anteile: LU0420003617  
S Anteile: noch nicht lanciert  
U Anteile: noch nicht lanciert

## 7. Vontobel Fund – Inflation Linked Bond

Referenzwährung:	Schweizer Franken (CHF)
Lancierungsdatum:	noch nicht festgelegt
Anlageverwalter:	Vontobel Europe S.A., 1, Côte d'Eich, L-1450 Luxemburg
Unteranlageverwalter:	Bank Vontobel AG, Gotthardstrasse 43, CH-8022 Zürich, Schweiz

### Anlageziel und Anlagepolitik

Dieser Teilfonds hat zum Ziel, beste Anlagerenditen in CHF zu erzielen.

Das Vermögen des Teilfonds wird unter Berücksichtigung des Grundsatzes der Risikodiversifikation hauptsächlich in unterschiedliche, auf frei konvertierbare Währungen lautende inflationsgeschützte Obligationen und Inflationsderivate, inklusive Wandel- und Optionsanleihen öffentlich-rechtlicher und/oder privater Schuldner angelegt, wobei höchstens 25% des Teilfonds in Wandel- und Optionsanleihen angelegt werden dürfen.

Bis höchstens 33% des Vermögens des Teilfonds können außerhalb des oben beschriebenen Anlageuniversums angelegt werden.

Um das Zins-, das Kredit- und das Währungsrisiko des Portfolios des Teilfonds zu steuern, darf der Teilfonds im Rahmen der in Ziffer 9, "Anlage- und Anleihebeschränkungen", des Allgemeinen Teils des vollständigen Verkaufsprospekts enthaltenen Anlagebeschränkungen, auch in offene OGA anlegen, welche erhöhte Marktrisiken eingehen, reguliert sind und einer von der CSSF anerkannten Behörde unterstellt sind.

Der Teilfonds darf zum Zweck der Währungsabsicherung und effizienten Verwaltung des Portfolios derivative Finanzinstrumente einsetzen.

### Risikoprofil des Teilfonds

Der Teilfonds investiert in mittel- und langfristige, fest- und variabelverzinsliche Wertpapiere. Diese Anlagen können jederzeit größeren Kursschwankungen unterliegen. Anlagen in Fremdwährungen unterliegen zudem Währungsschwankungen. Es besteht die Möglichkeit, dass Anleger nicht den vollen, von ihnen investierten Betrag zurückerhalten. Eine positive Wertentwicklung in der Vergangenheit ist keine Garantie für eine positive Wertentwicklung in der Zukunft.

### Wertentwicklung des Teilfonds in Referenzwährung

Die Lancierung des Teilfonds ist noch nicht festgelegt, insofern bestehen bislang noch keine Angaben zur Wertentwicklung.

### Profil des typischen Anlegers

Der Teilfonds richtet sich an private und institutionelle Anleger mit einem mittelfristigen Anlagehorizont, die in ein breit diversifiziertes Portfolio von mittel- und langfristigen, fest- und variabelverzinslichen, inflationsgeschützten Wertpapieren investieren und sich dabei gegen ein mögliches Inflationsrisiko und den damit verbundenen Kapitalverlusten absichern wollen.

### Anteilklassen

Der Teilfonds gibt Anteile der folgenden Klassen aus:

A	Ausschüttungsanteile	(CHF)
AM*	Ausschüttungsanteile	(CHF)
B	Thesaurierungsanteile	(CHF)
C	Thesaurierungsanteile	(CHF)
I	Thesaurierungsanteile	(CHF)
H (hedged)	Thesaurierungsanteile	(EUR)
H (hedged)	Thesaurierungsanteile	(USD)
HC (hedged)	Thesaurierungsanteile	(EUR)

HI (hedged)	Thesaurierungsanteile	(EUR)
HI (hedged)	Thesaurierungsanteile	(USD)
R	Thesaurierungsanteile	(CHF)
S	Thesaurierungsanteile	(CHF)
U	Thesaurierungsanteile	(CHF)

\*AM-Anteile weisen eine stetige monatliche Ausschüttung auf, welche vom Verwaltungsrat des Fonds festgelegt wird und max. 1,2% pro Monat beträgt.

Die Anteilhaber von AM-Anteilen werden darauf hingewiesen, dass die Vornahme von stetigen monatlichen Ausschüttungen, welche unabhängig von der Performance des Teilfonds erfolgen, zu Substanzausschüttungen bei der AM-Anteilsklasse führen kann und so unter Umständen einen negativen Einfluss auf den Nettoinventarwert der AM-Anteilsklasse und somit auf das von den jeweiligen Anteilhabern investierte Kapital haben und so das investierte Kapital verringern können. Monatliche Ausschüttungen verursachen überdies zusätzliche Kosten, welche von dem Vermögen der AM-Anteilsklasse getragen werden müssen und so den Nettoinventarwert der AM-Anteilsklasse resp. das von den jeweiligen Anteilhabern investierte Kapital zusätzlich negativ beeinflussen können.

## Kosten und Vergütungen

Folgende weitere Kosten und Vergütungen sind von dem Teilfonds zu tragen:

- Management Fee für die möglichen Dienstleistungen im Zusammenhang mit der Anlageverwaltung und den Vertrieb des Teilfonds
  - A, B, R, H (hedged) und HI (hedged): 0,85% p.a. des durchschnittlichen täglichen Nettoinventarwerts des Teilfonds
  - AM, C und HC (hedged): 0,85% p.a. zzgl. bis zu 0,50% p.a. des durchschnittlichen täglichen Nettoinventarwerts des Teilfonds
  - I: 0,425% p.a. des durchschnittlichen täglichen Nettoinventarwerts des Teilfonds
  - Für S Anteile fällt kein globales Honorar für den Anlageverwalter, den Untieranlageverwalter oder etwaige Vertriebsgesellschaften an
  - U: 0,65% p.a. des durchschnittlichen täglichen Nettoinventarwerts des Teilfonds.

Die Aufteilung der oben angeführten Management Fee erfolgt zwischen dem Anlageverwalter, dem Untieranlageverwalter und den verschiedenen Vertriebsgesellschaften und ist zum Monatsende zahlbar.

## ISIN Code

A Anteile:	noch nicht lanciert
AM Anteile:	noch nicht lanciert
B Anteile:	noch nicht lanciert
C Anteile:	noch nicht lanciert
H-EUR (hedged) Anteile:	noch nicht lanciert
H-USD (hedged) Anteile:	noch nicht lanciert
HC-EUR (hedged) Anteile:	noch nicht lanciert
HI-EUR (hedged) Anteile:	noch nicht lanciert
HI-USD (hedged) Anteile:	noch nicht lanciert
I Anteile:	noch nicht lanciert
R Anteile:	noch nicht lanciert
S Anteile:	noch nicht lanciert
U Anteile:	noch nicht lanciert

## **8. Vontobel Fund – High Yield Bond**

<i>Referenzwährung:</i>	Euro (EUR)
<i>Lancierungsdatum:</i>	noch nicht festgelegt
<i>Anlageverwalter:</i>	Vontobel Europe S.A., 1, Côte d'Eich, L-1450 Luxemburg
<i>Unteranlageverwalter:</i>	Bank Vontobel AG, Gotthardstrasse 43, CH-8022 Zürich, Schweiz

### **Anlageziel und Anlagepolitik**

Dieser Teilfonds hat zum Ziel, beste Anlagerenditen in EUR zu erzielen.

Das Vermögen des Teilfonds wird unter Berücksichtigung des Grundsatzes der Risikodiversifikation hauptsächlich in unterschiedlichen, auf frei konvertierbare Währungen lautenden Obligationen und ähnlichen fest- oder variabelverzinslichen Schuldverschreibungen, inklusive Wandel- und Optionsanleihen öffentlich-rechtlicher und/oder privater Schuldner weltweit angelegt, welche ein Rating zwischen BB+ und CCC- nach Standard & Poor's oder ein vergleichbares Rating einer anderen Agentur aufweisen.

Bis höchstens 33% des Vermögens des Teilfonds können außerhalb des oben beschriebenen Anlageuniversums angelegt werden, wobei Investitionen in Obligationen, die ein Rating unter CCC- oder vergleichbar aufweisen, 10% des Vermögens des Teilfonds nicht übersteigen dürfen.

Der Teilfonds darf zum Zweck der Währungsabsicherung und effizienten Verwaltung des Portfolios derivative Finanzinstrumente einsetzen.

Das Währungsrisiko der Anlagen in anderen Währungen als der Referenzwährung kann abgesichert werden.

Um das Zins-, das Kredit- und das Währungsrisiko des Portfolios des Teilfonds zu steuern, darf der Teilfonds im Rahmen der in Ziffer 9, "Anlage- und Anleihebeschränkungen", des Allgemeinen Teils des Verkaufsprospekts enthaltenen Anlagebeschränkungen, auch in offene OGA anlegen, welche erhöhte Marktrisiken eingehen, reguliert sind und einer von der CSSF anerkannten Behörde unterstellt sind.

### **Risikoprofil des Teilfonds**

Der Teilfonds investiert in mittel- und langfristige, fest- und variabelverzinsliche Wertpapiere. Diese Anlagen können jederzeit größeren Kursschwankungen unterliegen. Anlagen in Fremdwährungen unterliegen zudem Währungsschwankungen. Es besteht die Möglichkeit, dass Anleger nicht den vollen, von ihnen investierten Betrag zurückerhalten. Eine positive Wertentwicklung in der Vergangenheit ist keine Garantie für eine positive Wertentwicklung in der Zukunft.

### **Hinweis auf besondere Risiken**

Anleger werden auf das Kapitel "Hinweis auf die besonderen Risiken" in Ziffer 7 des Allgemeinen Teils des vollständigen Verkaufsprospekts verwiesen, welches sie vor einer Anlage in den Teilfonds zu Kenntnis nehmen sollten. Auf die nachfolgenden Risiken, mit welchen die Anlagen dieses Teilfonds verbunden sein können, wird speziell verwiesen:

- Anlagen in höher verzinslichen und risikoreicheren Anleihen weisen nach allgemeiner Auffassung einen spekulativeren Charakter auf. Diese Anleihen weisen ein höheres Bonitätsrisiko, höhere Kursschwankungen, ein höheres Risiko des Verlusts des eingesetzten Kapitals und der laufenden Erträge auf als Anleihen mit höherer Bonität.

Anlagen in Obligationen unterliegen jederzeit Kursschwankungen. Anlagen in Fremdwährungen unterliegen daneben ebenfalls Währungsschwankungen. Es besteht die Möglichkeit, dass Anteilinhaber nicht den vollen, von ihnen investierten Betrag zurückerhalten. Deshalb ist eine positive Performance in der Vergangenheit keine Garantie für eine positive Performance in der Zukunft.



## Wertentwicklung des Teilfonds in Referenzwahrung

Die Lancierung des Teilfonds ist noch nicht festgelegt , insofern bestehen bislang noch keine Angaben zur Wertentwicklung.

## Profil des typischen Anlegers

Der Teilfonds richtet sich an private und institutionelle Anleger mit einem mittel- bis langfristigen Anlagehorizont, die in ein breit diversifiziertes Portfolio von mittel- und langfristigen, fest- und variabelverzinslichen Wertpapieren investieren und die, in Kenntnis der damit verbundenen Kursschwankungen, eine angemessene Anlagerendite und Kapitalertrage erzielen wollen.

## Anteilklassen

Der Teilfonds gibt Anteile der folgenden Klassen aus:

A	Ausschüttungsanteile	(EUR)
AM*	Ausschüttungsanteile	(EUR)
B	Thesaurierungsanteile	(EUR)
C	Thesaurierungsanteile	(EUR)
H (hedged)	Thesaurierungsanteile	(CHF)
H (hedged)	Thesaurierungsanteile	(USD)
HI (hedged)	Thesaurierungsanteile	(CHF)
HI (hedged)	Thesaurierungsanteile	(USD)
I	Thesaurierungsanteile	(EUR)
R	Thesaurierungsanteile	(EUR)
S	Thesaurierungsanteile	(EUR)
U	Thesaurierungsanteile	(EUR)

\*AM-Anteile weisen eine stetige monatliche Ausschüttung auf, welche vom Verwaltungsrat des Fonds festgelegt wird und max. 1,2% pro Monat betragt.

Die Anteilinhaber von AM-Anteilen werden darauf hingewiesen, dass die Vornahme von stetigen monatlichen Ausschüttungen, welche unabhangig von der Performance des Teilfonds erfolgen, zu Substanzausschüttungen bei der AM-Anteilsklasse fuhren kann und so unter Umstanden einen negativen Einfluss auf den Nettoinventarwert der AM-Anteilsklasse und somit auf das von den jeweiligen Anteilinhabern investierte Kapital haben und so das investierte Kapital verringern konnen. Monatliche Ausschüttungen verursachen uberdies zusatzliche Kosten, welche von dem Vermogen der AM-Anteilsklasse getragen werden mussen und so den Nettoinventarwert der AM-Anteilsklasse resp. das von den jeweiligen Anteilinhabern investierte Kapital zusatzlich negativ beeinflussen konnen.

## Kosten und Vergutungen

Folgende weitere Kosten und Vergutungen sind von dem Teilfonds zu tragen:

- Management Fee fur die moglichen Dienstleistungen im Zusammenhang mit der Anlageverwaltung und den Vertrieb des Teilfonds
  - A, B, R und H (hedged): 1,10% p.a. des durchschnittlichen taglichen Nettoinventarwerts des Teilfonds
  - AM und C: 1,10% p.a. zzgl. bis zu 0,50% p.a. des durchschnittlichen taglichen Nettoinventarwerts des Teilfonds
  - I und HI (hedged): 0,55% p.a. des durchschnittlichen taglichen Nettoinventarwerts des Teilfonds
  - Fur S Anteile fallt kein globales Honorar fur den Anlageverwalter, den Untieranlageverwalter oder etwaige Vertriebsgesellschaften an
  - U: 0,825% p.a. des durchschnittlichen taglichen Nettoinventarwerts des Teilfonds.

Die Aufteilung der oben angefuhrten Management Fee erfolgt zwischen dem Anlageverwalter, dem Untieranlageverwalter und den verschiedenen Vertriebsgesellschaften und ist zum Monatsende zahlbar.

## ISIN Code

A Anteile:	noch nicht lanciert
AM Anteile:	noch nicht lanciert
B Anteile:	noch nicht lanciert
C Anteile:	noch nicht lanciert
H-CHF (hedged):	noch nicht lanciert
H-USD (hedged):	noch nicht lanciert
HI-CHF (hedged):	noch nicht lanciert
HI-USD (hedged) :	noch nicht lanciert
I Anteile:	noch nicht lanciert
R Anteile:	noch nicht lanciert
S Anteile:	noch nicht lanciert
U Anteile:	noch nicht lanciert

## 9. Vontobel Fund – US Dollar Bond

Referenzwährung:	US Dollar (USD)
Lancierungsdatum:	28. Oktober 1991
Anlageverwalter:	Vontobel Europe S.A., 1, Côte d'Eich, L-1450 Luxemburg
Unteranlageverwalter:	Bank Vontobel AG, Gotthardstrasse 43, CH-8022 Zürich, Schweiz

### Anlageziel und Anlagepolitik

Dieser Teilfonds hat zum Ziel, beste Anlagerenditen in USD zu erzielen.

Das Vermögen des Teilfonds wird unter Berücksichtigung des Grundsatzes der Risikodiversifikation hauptsächlich in unterschiedlichen, auf USD lautenden Obligationen und ähnlichen fest- oder variabelverzinslichen Schuldverschreibungen, inklusive Wandel- und Optionsanleihen öffentlich-rechtlicher und/oder privater Schuldner angelegt, wobei höchstens 25% des Teilfondsvermögens in Wandel- und Optionsanleihen angelegt werden dürfen.

Bis höchstens 33% des Vermögens des Teilfonds können außerhalb des oben beschriebenen Anlageuniversums angelegt werden.

Der Teilfonds darf zum Zweck der Währungsabsicherung und effizienten Verwaltung des Portfolios derivative Finanzinstrumente einsetzen.

Um das Zins-, das Kredit- und das Währungsrisiko des Portfolios des Teilfonds zu steuern, darf der Teilfonds im Rahmen der in Ziffer 9, "Anlage- und Anleihebeschränkungen", des Allgemeinen Teils des vollständigen Verkaufsprospekts enthaltenen Anlagebeschränkungen, auch in offene OGA anlegen, welche erhöhte Marktrisiken eingehen, reguliert sind und einer von der CSSF anerkannten Behörde unterstellt sind.

### Risikoprofil des Teilfonds

Der Teilfonds investiert in mittel- und langfristige, fest- und variabelverzinsliche Wertpapiere. Diese Anlagen können jederzeit Kursschwankungen unterliegen. Anlagen in Fremdwährungen unterliegen zudem Währungsschwankungen. Es besteht die Möglichkeit, dass Anleger nicht den vollen, von ihnen investierten Betrag zurückerhalten. Eine positive Wertentwicklung in der Vergangenheit ist keine Garantie für eine positive Wertentwicklung in der Zukunft.

### Wertentwicklung des Teilfonds in Referenzwährung

Der Anleger wird darauf hingewiesen, dass die vergangene Wertentwicklung nicht unbedingt richtungsweisend für die zukünftige Wertentwicklung des Teilfonds ist.

YTD 2010 versteht sich als 01.01.2010 bis 30.11.2010.

### Vontobel Fund – US Dollar Bond A-USD

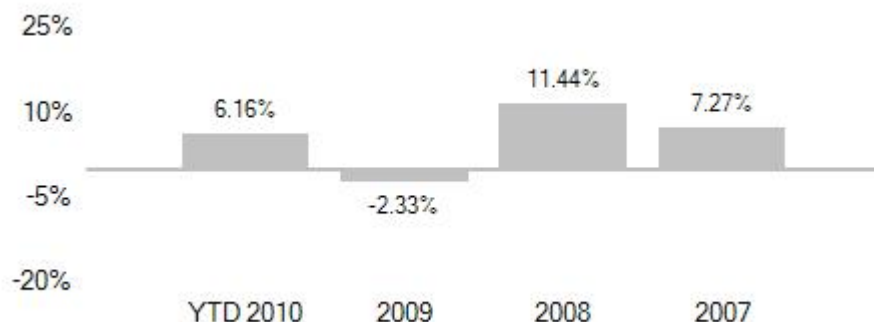

### Vontobel Fund – US Dollar Bond B-USD

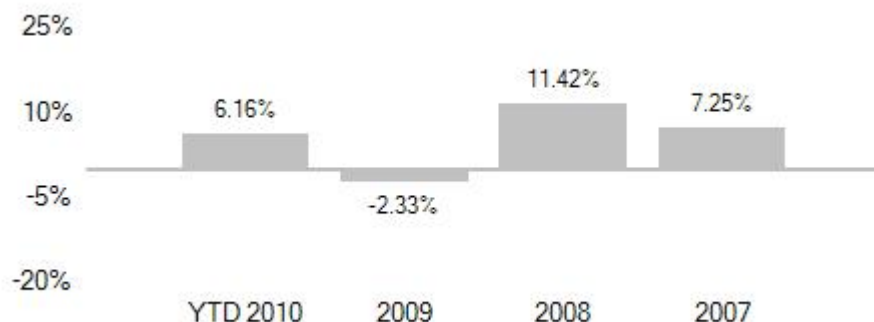

### Vontobel Fund – US Dollar Bond C-USD

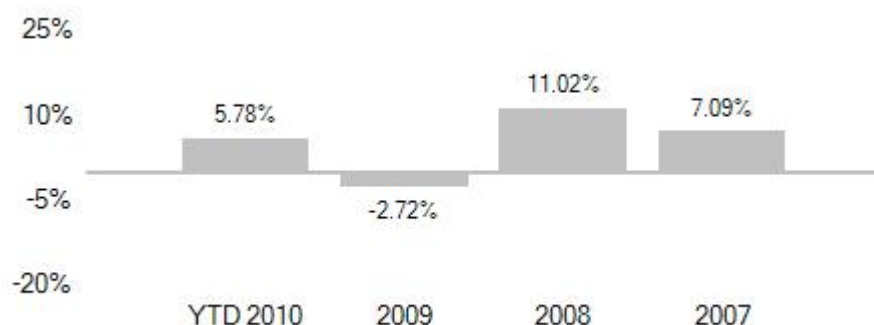

2007 versteht sich als 16.07.2007 bis 31.12.2007.

### Profil des typischen Anlegers

Der Teilfonds richtet sich an private und institutionelle Anleger mit einem mittelfristigen Anlagehorizont, die in ein breit diversifiziertes Portfolio von mittel- und langfristigen, fest- und variabelverzinslichen Wertpapieren investieren und die, in Kenntnis der damit verbundenen Kursschwankungen, eine angemessene Anlagerendite und Kapitalerträge erzielen wollen.

### Anteilklassen

Der Teilfonds gibt Anteile der folgenden Klassen aus:

- A Ausschüttungsanteile (USD)
- AM\* Ausschüttungsanteile (USD)
- B Thesaurierungsanteile (USD)
- C Thesaurierungsanteile (USD)
- I Thesaurierungsanteile (USD)
- R Thesaurierungsanteile (USD)
- S Thesaurierungsanteile (USD)
- U Thesaurierungsanteile (USD)

\*AM-Anteile weisen eine stetige monatliche Ausschüttung auf, welche vom Verwaltungsrat des Fonds festgelegt wird und max. 1,2% pro Monat beträgt.

Die Anteilhaber von AM-Anteilen werden darauf hingewiesen, dass die Vornahme von stetigen monatlichen Ausschüttungen, welche unabhängig von der Performance des Teilfonds erfolgen, zu Substanz Ausschüttungen bei der AM-Anteilsklasse führen kann und so unter Umständen einen negativen Einfluss auf den Nettoinventarwert der AM-Anteilsklasse und somit auf das von den jeweiligen Anteilhabern investierte Kapital haben und so das investierte Kapital verringern können.

Monatliche Ausschüttungen verursachen überdies zusätzliche Kosten, welche von dem Vermögen der AM-Anteilsklasse getragen werden müssen und so den Nettoinventarwert der AM-Anteilsklasse resp. das von den jeweiligen Anteilhabern investierte Kapital zusätzlich negativ beeinflussen können.

## **Kosten und Vergütungen**

Folgende weitere Kosten und Vergütungen sind von dem Teilfonds zu tragen:

- Management Fee für die möglichen Dienstleistungen im Zusammenhang mit der Anlageverwaltung und den Vertrieb des Teilfonds
  - A, B und R: 0,85% p.a. des durchschnittlichen täglichen Nettoinventarwerts des Teilfonds
  - AM und C: 0,85% p.a. zzgl. bis zu 0,50% p.a. des durchschnittlichen täglichen Nettoinventarwerts des Teilfonds
  - I: 0,425% p.a. des durchschnittlichen täglichen Nettoinventarwerts des Teilfonds
  - Für S Anteile fällt kein globales Honorar für den Anlageverwalter, den Untieranlageverwalter oder etwaige Vertriebsgesellschaften an
  - U: 0,65% p.a. des durchschnittlichen täglichen Nettoinventarwerts des Teilfonds

Die Aufteilung der oben angeführten Management Fee erfolgt zwischen dem Anlageverwalter, dem Untieranlageverwalter und den verschiedenen Vertriebsgesellschaften und ist zum Monatsende zahlbar.

## **ISIN Code**

A Anteile: LU0035744662  
AM\* Anteile: LU0469625916, noch nicht lanciert  
B Anteile: LU0035745552  
C Anteile: LU0137003975  
I Anteile: LU0278091383  
R Anteile: LU0420003963  
S Anteile: noch nicht lanciert  
U Anteile: noch nicht lanciert

## 10. Vontobel Fund – Eastern European Bond

Referenzwährung:	Euro (EUR)
Lancierungsdatum:	11. September 1997
Anlageverwalter:	Vontobel Europe S.A., 1, Côte d'Eich, L-1450 Luxemburg
Unteranlageverwalter:	Bank Vontobel AG, Gotthardstrasse 43, CH-8022 Zürich, Schweiz

### Anlageziel und Anlagepolitik

Dieser Teilfonds hat zum Ziel, beste Anlagerenditen in EUR zu erzielen.

Das Vermögen des Teilfonds wird unter Berücksichtigung des Grundsatzes der Risikodiversifikation hauptsächlich in unterschiedliche auf mittel- und osteuropäische Währungen lautende Anleihen (Obligationen, Schuldtitel (Notes) und ähnliche fest- und variabelverzinsliche Schuldverschreibungen (inkl. Wandel- und Optionsanleihen usw.) öffentlich-rechtlicher und/oder privater Schuldner mit Sitz in Mittel- und Osteuropa investiert, wobei höchstens 25% des Teilfondsvermögens in Wandel- und Optionsanleihen angelegt werden dürfen. Der Teilfonds kann Anlagen, die auf eine mittel- und osteuropäische Währung lauten, gegen das Währungsrisiko absichern.

Bis höchstens 33% des Vermögens des Teilfonds können außerhalb des oben beschriebenen Anlageuniversums angelegt werden.

Der Teilfonds darf zum Zweck der Währungsabsicherung und effizienten Verwaltung des Portfolios derivative Finanzinstrumente einsetzen.

Um das Zins-, das Kredit- und das Währungsrisiko des Portfolios des Teilfonds zu steuern, darf der Teilfonds im Rahmen der in Ziffer 9, "Anlage- und Anleihebeschränkungen", des Allgemeinen Teils des vollständigen Verkaufsprospekts enthaltenen Anlagebeschränkungen, auch in offene OGA anlegen, welche erhöhte Marktrisiken eingehen, reguliert sind und einer von der CSSF anerkannten Behörde unterstellt sind.

Anlagen in diesem Teilfonds sind mit besonderen Risiken behaftet, die nachfolgend unter "Hinweis auf besondere Risiken" aufgezählt sind.

### Risikoprofil des Teilfonds

Der Teilfonds investiert in mittel- und langfristige, fest- und variabelverzinsliche Wertpapiere. Diese Anlagen können jederzeit größeren Kursschwankungen unterliegen. Anlagen in Fremdwährungen unterliegen zudem Währungsschwankungen. Es besteht die Möglichkeit, dass Anleger nicht den vollen, von ihnen investierten Betrag zurückerhalten. Eine positive Wertentwicklung in der Vergangenheit ist keine Garantie für eine positive Wertentwicklung in der Zukunft.

### Hinweis auf besondere Risiken

Anleger werden auf das Kapitel "Hinweis auf die besonderen Risiken" in Ziffer 7 des Allgemeinen Teils des vollständigen Verkaufsprospekts verwiesen, welches sie vor einer Anlage in den Teilfonds zur Kenntnis nehmen sollten. Auf die nachfolgenden Risiken, mit welchen die Anlagen dieses Teilfonds verbunden sein können, wird speziell verwiesen:

- Die Anlagen können Investitionen in Länder beinhalten, deren lokale Kapitalmärkte möglicherweise noch nicht als anerkannte Märkte im Sinne der im vollständigen Verkaufsprospekt festgelegten Anlagebeschränkungen qualifiziert sind;
- Gemäß der in Ziffer 9 definierten Anlage- und Anleihebeschränkungen im vollständigen Verkaufsprospekts dürfen solche Anlagen, welche auf nicht anerkannten Märkten notiert sind, zusammen mit anderen nicht notierten Wertpapieren 10% des Nettogesamtvermögens eines jeden dieser Teilfonds nicht übersteigen;
- Anlagen dieses Teilfonds können mit einem höheren Risiko verbunden sein. Aktienmärkte und Volkswirtschaften in aufstrebenden Märkten (Emerging Markets) sind allgemein volatil. Zudem können Anlagen dieses Teilfonds in gewissen aufstrebenden Märkten von politischen Entwicklungen und/oder Änderungen der Gesetzgebung, Steuern und Devisenkontrollmaßnahmen der jeweiligen Länder

beeinträchtigt werden. Schließlich können in einigen Ländern wegen des anhaltenden Privatisierungsprozesses die Eigentumsverhältnisse bei bestimmten Unternehmen nicht immer klar identifiziert werden;

– Die Praktiken der Abrechnung von Wertpapiergeschäften sind an Schwellenmärkten mit höheren Risiken als an entwickelten Märkten verbunden. Die höheren Risiken bestehen teilweise deshalb, weil der Teilfonds Broker und Kontrahenten einschalten muss, die weniger kapitalisiert sind, und die Verwahrung von Vermögenswerten kann in einigen Ländern unzuverlässig sein, so dass Fondsanteile bei der Zeichnung oder Rücknahme mehr oder weniger wert sein können als zum Zeitpunkt ihrer Ersetzung;

– Bei Teilfonds mit alternativen Währungsanteilklassen können die Währungsabsicherungsgeschäfte für eine Anteilsklasse im Extremfall den Nettoinventarwert der anderen Anteilsklassen negativ beeinflussen;

– Da die Kapitalmärkte von Ländern in Zentral- und Osteuropa erst kürzlich entstanden sind und wegen den noch schwach entwickelten Bank-, Eintragungs- und Telekommunikationssystemen, sind Anlagen in Zentral- und Osteuropa mit Risiken betreffend der Glattstellung, der Liquidation und der Eintragung von Wertpapiergeschäften behaftet, die normalerweise bei Anlagen in westlichen Ländern nicht auftreten;

– Die besonderen mit Russland und Staaten der ehemaligen Sowjetunion verbundenen Risiken werden nachfolgend näher bezeichnet.

Investitionen in Russland und Staaten der ehemaligen Sowjetunion können eine volatilere Wertentwicklung aufweisen und illiquider sein als Investitionen in andere europäische Länder. Des Weiteren kann die öffentliche Kontrolle im Anlageland des betreffenden Teilfonds weniger effizient sein, und die angewandten Verbuchungs-, Buchprüfungs- und Berichterstattungsmethoden können nicht mit den Standards weiter entwickelter Länder verglichen werden.

Darüber hinaus können Investitionen in Unternehmen mit geringer Marktkapitalisierung eine größere Volatilität aufweisen als Investitionen in Unternehmen mit mittlerer und hoher Marktkapitalisierung.

Bei den Staaten der ehemaligen Sowjetunion handelt es sich um Armenien, Aserbaidschan, Weißrussland, Georgien, Kasachstan, Kirgisistan, Moldawien, Tadschikistan, Turkmenistan, Ukraine und Usbekistan.

Gegenwärtig werden somit die russischen Wertpapiermärkte und die Wertpapiermärkte der Staaten der ehemaligen Sowjetunion nicht als geregelte Märkte im Sinne von Ziffer 2 der Anlagebeschränkungen des vollständigen Verkaufsprospekt anerkannt. Anlagen in Wertpapiere, die auf dem russischen RTS Stock Exchange, dem Moscow Interbank Currency Exchange und anderen geregelten russischen Wertpapiermärkten gehandelt werden, sind durch die in diesem Abschnitt enthaltene Beschränkung nicht betroffen.

Anlagen in Obligationen unterliegen jederzeit Kurschwankungen. Anlagen in Fremdwährungen unterliegen daneben ebenfalls Währungsschwankungen. Es besteht die Möglichkeit, dass Anleger nicht den vollen, von ihnen investierten Betrag zurückerhalten. **Eine positive Performance in der Vergangenheit ist keine Garantie für eine positive Performance in der Zukunft.**

### **Wertentwicklung des Teilfonds in Referenzwährung**

Der Anleger wird darauf hingewiesen, dass die vergangene Wertentwicklung nicht unbedingt richtungsweisend für die zukünftige Wertentwicklung des Teilfonds ist.

YTD 2010 versteht sich als 01.01.2010 bis 30.11.2010.

### Vontobel Fund - Eastern European Bond A-EUR

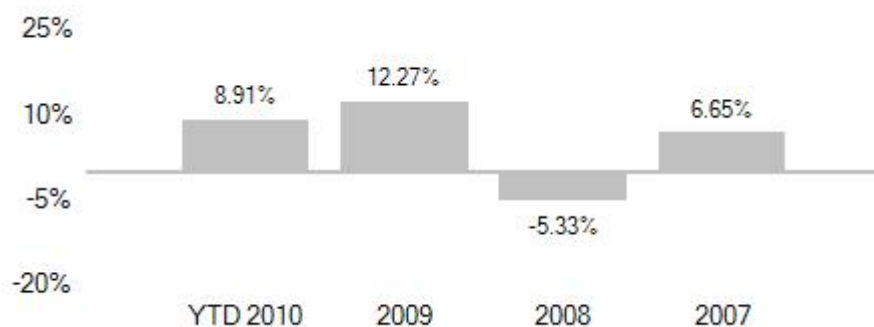

### Vontobel Fund - Eastern European Bond B-EUR

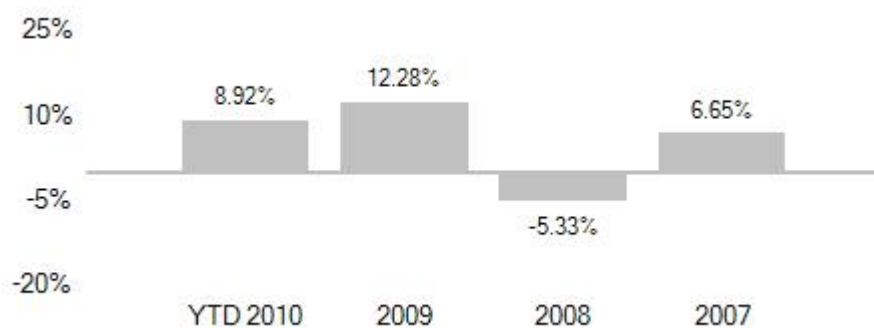

### Vontobel Fund - Eastern European Bond C-EUR

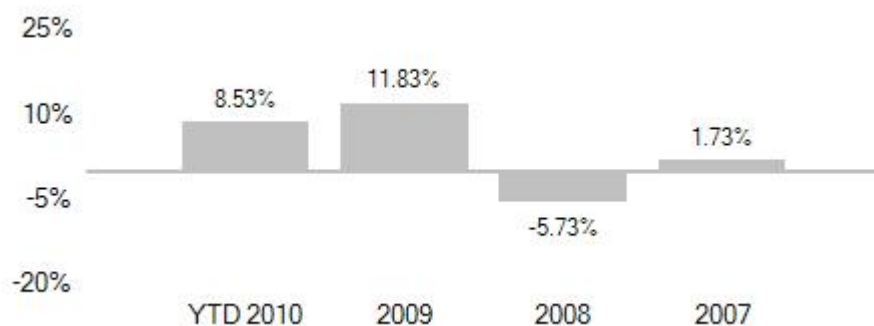

2007 versteht sich als 16.07.2007 bis 31.12.2007.

### Profil des typischen Anlegers

Der Teilfonds richtet sich an private und institutionelle Anleger mit einem mittel- bis langfristigen Anlagehorizont, die in ein breit diversifiziertes Portfolio von mittel und langfristigen, fest- und variabelverzinslichen Wertpapieren investieren und die, in Kenntnis der damit verbundenen Kursschwankungen, eine angemessene Anlagerendite und Kapitalerträge erzielen wollen.



## Anteilklassen

Der Teilfonds gibt Anteile der folgenden Klassen aus:

A	Ausschüttungsanteile	(EUR)
AM*	Ausschüttungsanteile	(EUR)
AM*	Ausschüttungsanteile	(USD)
B	Thesaurierungsanteile	(EUR)
C	Thesaurierungsanteile	(EUR)
I	Thesaurierungsanteile	(EUR)
R	Thesaurierungsanteile	(EUR)
S	Thesaurierungsanteile	(EUR)
U	Thesaurierungsanteile	(EUR)

\*AM-Anteile weisen eine stetige monatliche Ausschüttung auf, welche vom Verwaltungsrat des Fonds festgelegt wird und max. 1,2% pro Monat beträgt.

Die Anteilinhaber von AM-Anteilen werden darauf hingewiesen, dass die Vornahme von stetigen monatlichen Ausschüttungen, welche unabhängig von der Performance des Teilfonds erfolgen, zu Substanzausschüttungen bei der AM-Anteilsklasse führen kann und so unter Umständen einen negativen Einfluss auf den Nettoinventarwert der AM-Anteilsklasse und somit auf das von den jeweiligen Anteilhabern investierte Kapital haben und so das investierte Kapital verringern können. Monatliche Ausschüttungen verursachen überdies zusätzliche Kosten, welche von dem Vermögen der AM-Anteilsklasse getragen werden müssen und so den Nettoinventarwert der AM-Anteilsklasse resp. das von den jeweiligen Anteilhabern investierte Kapital zusätzlich negativ beeinflussen können.

## Kosten und Vergütungen

Folgende weitere Kosten und Vergütungen sind von dem Teilfonds zu tragen:

- Management Fee für die möglichen Dienstleistungen im Zusammenhang mit der Anlageverwaltung und den Vertrieb des Teilfonds
  - A, B und R: 1,10% p.a. des durchschnittlichen täglichen Nettoinventarwerts des Teilfonds
  - AM und C: 1,10% p.a. zzgl. bis zu 0,50% p.a. des durchschnittlichen täglichen Nettoinventarwerts des Teilfonds
  - I: 0,55% p.a. des durchschnittlichen täglichen Nettoinventarwerts des Teilfonds
  - Für S Anteile fällt kein globales Honorar für den Anlageverwalter, den Untieranlageverwalter oder etwaige Vertriebsgesellschaften an
  - U: 0,825% p.a. des durchschnittlichen täglichen Nettoinventarwerts des Teilfonds.

Die Aufteilung der oben angeführten Management Fee erfolgt zwischen dem Anlageverwalter, dem Untieranlageverwalter und den verschiedenen Vertriebsgesellschaften und ist zum Monatsende zahlbar.

## ISIN Code

A Anteile:	LU0080215030
AM-EUR Anteile:	LU0469618036
AM-USD Anteile:	noch nicht lanciert
B Anteile:	LU0080215204
C Anteile:	LU0137004601
I Anteile:	LU0278087431
R Anteile:	LU0420004268
S Anteile:	noch nicht lanciert
U Anteile:	noch nicht lanciert

## 11. Vontobel Fund – Bond Select (EUR)

Referenzwährung:	Euro (EUR)
Lancierungsdatum:	2. Juli 2004
Anlageverwalter:	Vontobel Europe S.A., 1, Côte d'Eich, L-1450 Luxemburg
Unteranlageverwalter:	Bank Vontobel AG, Gotthardstrasse 43, CH-8022 Zürich, Schweiz

### Anlageziel und Anlagepolitik

Dieser Teilfonds hat zum Ziel, beste Anlagerenditen in EUR zu erzielen.

Das Vermögen des Teilfonds wird unter Berücksichtigung des Grundsatzes der Risikodiversifikation hauptsächlich in unterschiedlichen auf EUR lautenden Obligationen und ähnlichen fest- oder variabelverzinslichen Schuldverschreibungen, inklusive Wandel- und Optionsanleihen öffentlich-rechtlicher und/oder privater Schuldner angelegt, wobei höchstens 25 % des Teilfondsvermögens in Wandel- und Optionsanleihen angelegt werden dürfen.

Bis höchstens 33% des Vermögens des Teilfonds können außerhalb des oben beschriebenen Anlageuniversums angelegt werden.

Die im Namen dieses Teilfonds in Klammer gesetzte Währungsbezeichnung ist die Referenzwährung dieses Teilfonds. Die Referenzwährung muss mit den Anlagewährungen des Teilfonds nicht zwingend identisch sein. Neben Anlagen in EUR darf der Teilfonds Anlagen in anderen Währungen tätigen, welche sich für die Wertentwicklung des Teilfonds optimal eignen. Das Währungsrisiko durch Anlagen in andere Währungen als EUR kann abgesichert werden.

Der Teilfonds darf zum Zweck der Währungsabsicherung und effizienten Verwaltung des Portfolios derivative Finanzinstrumente einsetzen.

Um das Zins-, das Kredit- und das Währungsrisiko des Portfolios des Teilfonds zu steuern, darf der Teilfonds im Rahmen der in Ziffer 9, "Anlage- und Anleihebeschränkungen", des Allgemeinen Teils des vollständigen Verkaufsprospekts enthaltenen Anlagebeschränkungen, auch in offene OGA anlegen, welche erhöhte Marktrisiken eingehen, reguliert sind und einer von der CSSF anerkannten Behörde unterstellt sind.

### Risikoprofil des Teilfonds

Der Teilfonds investiert in mittel- und langfristige, fest- und variabelverzinsliche Wertpapiere. Diese Anlagen können jederzeit Kursschwankungen unterliegen. Anlagen in Fremdwährungen unterliegen zudem Währungsschwankungen. Es besteht die Möglichkeit, dass Anleger nicht den vollen, von ihnen investierten Betrag zurückerhalten. Eine positive Wertentwicklung in der Vergangenheit ist keine Garantie für eine positive Wertentwicklung in der Zukunft.

### Wertentwicklung des Teilfonds in Referenzwährung

Der Anleger wird darauf hingewiesen, dass die vergangene Wertentwicklung nicht unbedingt richtungsweisend für die zukünftige Wertentwicklung des Teilfonds ist.

YTD 2010 versteht sich als 01.01.2010 bis 30.11.2010.

## Vontobel Fund - Bond Select (EUR) B-EUR

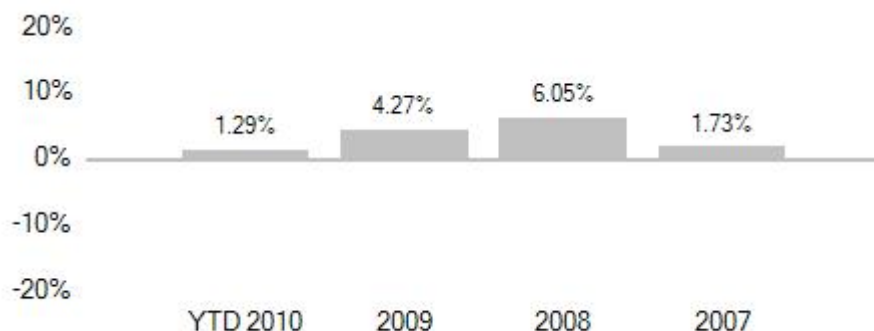

### Profil des typischen Anlegers

Der Teilfonds richtet sich an private und institutionelle Anleger mit einem mittelfristigen Anlagehorizont, die in ein breit diversifiziertes Portfolio von mittel- und langfristigen, fest- und variabelverzinslichen Wertpapieren investieren und die, in Kenntnis der damit verbundenen Kursschwankungen, eine angemessene Anlagerendite und Kapitalerträge erzielen wollen.

### Anteilklassen

Der Teilfonds gibt Anteile der folgenden Klassen aus:

- B Thesaurierungsanteile (EUR)
- I Thesaurierungsanteile (EUR)

### Kosten und Vergütungen

Folgende weitere Kosten und Vergütungen sind von dem Teilfonds zu tragen:

- Management Fee für die möglichen Dienstleistungen im Zusammenhang mit der Anlageverwaltung und den Vertrieb des Teilfonds
  - B: 0,85% p.a. des durchschnittlichen täglichen Nettoinventarwerts des Teilfonds
  - I: 0,425% p.a. des durchschnittlichen täglichen Nettoinventarwerts des Teilfonds

Die Aufteilung der oben angeführten Management Fee erfolgt zwischen dem Anlageverwalter, dem Unteranlageverwalter und den verschiedenen Vertriebsgesellschaften und ist zum Monatsende zahlbar.

### ISIN Code

- B Anteile: LU0193876660
- I Anteile: LU0278088835

## **12. Vontobel Fund – Absolute Return Bond (CHF)**

<i>Referenzwährung:</i>	Schweizer Franken (CHF)
<i>Lancierungsdatum:</i>	1. Juli 2005
<i>Anlageverwalter:</i>	Vontobel Europe S.A., 1, Côte d'Eich, L-1450 Luxemburg
<i>Unteranlageverwalter:</i>	Bank Vontobel AG, Gotthardstrasse 43, CH-8022 Zürich, Schweiz

### **Anlageziel und Anlagepolitik**

Dieser Teilfonds hat zum Ziel, eine absolut positive Rendite in CHF in jedem Marktumfeld zu erzielen.

Das Vermögen des Teilfonds wird unter Berücksichtigung des Grundsatzes der Risikodiversifikation hauptsächlich in unterschiedlichen Obligationen und ähnlichen fest- oder variabelverzinslichen Schuldverschreibungen, inklusive Wandel- und Optionsanleihen, öffentlich-rechtlicher und/oder privater Schuldner angelegt, wobei höchstens 25% des Teilfondsvermögens in Wandel- und Optionsanleihen angelegt werden dürfen.

Bis höchstens 33% des Vermögens des Teilfonds können außerhalb des oben beschriebenen Anlageuniversums angelegt werden.

Die im Namen dieses Teilfonds in Klammern gesetzte Währungsbezeichnung ist die Referenzwährung dieses Teilfonds. Die Referenzwährung muss mit den Anlagewährungen des Teilfonds nicht zwingend identisch sein. Neben Anlagen in CHF darf der Teilfonds Anlagen in anderen Währungen tätigen, welche sich für die Wertentwicklung des Teilfonds optimal eignen. Das Währungsrisiko der Anlagen in anderen Währungen kann abgesichert werden. Zum Erreichen des Anlageziels können in größerem Umfang derivative Finanzinstrumente eingesetzt werden

Um das Zins-, das Kredit- und das Währungsrisiko des Portfolios des Teilfonds zu steuern, darf der Teilfonds im Rahmen der in Ziffer 9, "Anlage- und Anleihebeschränkungen", des Allgemeinen Teils des vollständigen Verkaufsprospekts enthaltenen Anlagebeschränkungen, auch in offene OGA anlegen, welche erhöhte Marktrisiken eingehen, reguliert sind und einer von der CSSF anerkannten Behörde unterstellt sind.

### **Risikoprofil des Teilfonds**

Der Teilfonds investiert in mittel und langfristige, fest- und variabelverzinsliche Wertpapiere. Diese Anlagen können jederzeit Kursschwankungen unterliegen. Anlagen in Fremdwährungen unterliegen zudem Währungsschwankungen. Es besteht die Möglichkeit, dass Anleger nicht den vollen, von ihnen investierten Betrag zurückerhalten. Eine positive Wertentwicklung in der Vergangenheit ist keine Garantie für eine positive Wertentwicklung in der Zukunft.

### **Wertentwicklung des Teilfonds in Referenzwährung**

Der Anleger wird darauf hingewiesen, dass die vergangene Wertentwicklung nicht unbedingt richtungsweisend für die zukünftige Wertentwicklung des Teilfonds ist.

YTD 2010 versteht sich als 01.01.2010 bis 30.11.2010.

### Vontobel Fund - Absolute Return Bond (CHF) A-CHF:

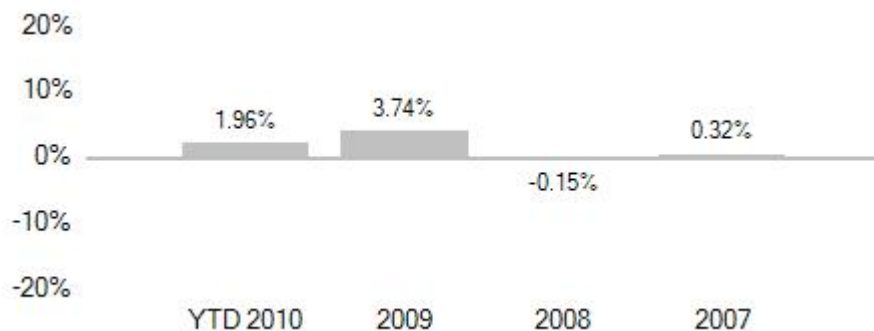

### Vontobel Fund - Absolute Return Bond (CHF) B-CHF:

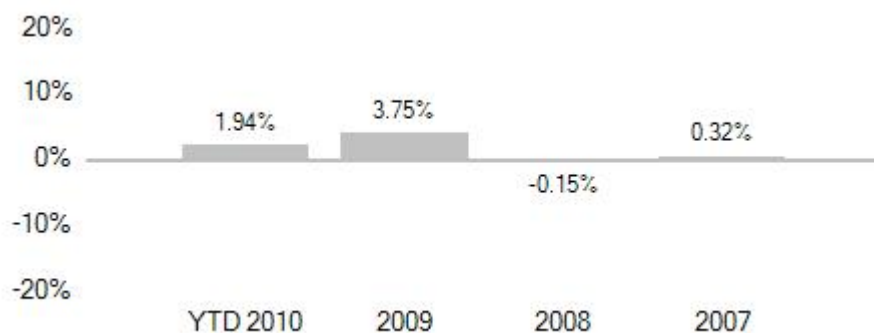

### Vontobel Fund - Absolute Return Bond (CHF) R-CHF:

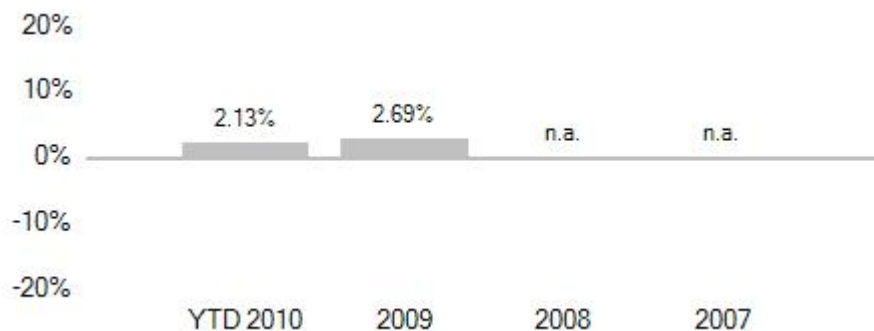

2009 versteht sich als 02.06.2009 bis 31.12.2009.

### Profil des typischen Anlegers

Der Teilfonds richtet sich an private und institutionelle Anleger mit einem mittelfristigen Anlagehorizont, die in ein breit diversifiziertes Portfolio von mittel- und langfristigen, fest- und variabelverzinslichen Wertpapieren investieren und die, in Kenntnis der damit verbundenen Kursschwankungen, eine angemessene Anlagerendite und Kapitalerträge erzielen wollen.

## Anteilklassen

Der Teilfonds gibt Anteile der folgenden Klassen aus:

A	Ausschüttungsanteile	(CHF)
AM*	Ausschüttungsanteile	(CHF)
B	Thesaurierungsanteile	(CHF)
C	Thesaurierungsanteile	(CHF)
I	Thesaurierungsanteile	(CHF)
R	Thesaurierungsanteile	(CHF)
S	Thesaurierungsanteile	(CHF)
U	Thesaurierungsanteile	(CHF)

\*AM-Anteile weisen eine stetige monatliche Ausschüttung auf, welche vom Verwaltungsrat des Fonds festgelegt wird und max. 1,2% pro Monat beträgt.

Die Anteilhaber von AM-Anteilen werden darauf hingewiesen, dass die Vornahme von stetigen monatlichen Ausschüttungen, welche unabhängig von der Performance des Teilfonds erfolgen, zu Substanzausschüttungen bei der AM-Anteilsklasse führen kann und so unter Umständen einen negativen Einfluss auf den Nettoinventarwert der AM-Anteilsklasse und somit auf das von den jeweiligen Anteilhabern investierte Kapital haben und so das investierte Kapital verringern können. Monatliche Ausschüttungen verursachen überdies zusätzliche Kosten, welche von dem Vermögen der AM-Anteilsklasse getragen werden müssen und so den Nettoinventarwert der AM-Anteilsklasse resp. das von den jeweiligen Anteilhabern investierte Kapital zusätzlich negativ beeinflussen können.

## Kosten und Vergütungen

Folgende weitere Kosten und Vergütungen sind von dem Teilfonds zu tragen:

- Management Fee für die möglichen Dienstleistungen im Zusammenhang mit der Anlageverwaltung und den Vertrieb des Teilfonds
  - A, AM, B und R: 0,65% p.a. des durchschnittlichen täglichen Nettoinventarwerts des Teilfonds
  - AM und C: 0,65% p.a. zzgl. bis zu 0,50% p.a. des durchschnittlichen täglichen Nettoinventarwerts des Teilfonds
  - I: 0,325% p.a. des durchschnittlichen täglichen Nettoinventarwerts des Teilfonds
  - Für S Anteile fällt kein globales Honorar für den Anlageverwalter, den Untieranlageverwalter oder etwaige Vertriebsgesellschaften an
  - U: 0,65% p.a. des durchschnittlichen täglichen Nettoinventarwerts des Teilfonds.

Die Aufteilung der oben angeführten Management Fee erfolgt zwischen dem Anlageverwalter, dem Untieranlageverwalter und den verschiedenen Vertriebsgesellschaften und ist zum Monatsende zahlbar.

Darüber hinaus hat der Anlageverwalter Anrecht auf eine performance-abhängige Kommission ("Performance Fee"). Diese Performance Fee wird an jedem Bewertungsstichtag der entsprechenden Anteilsklasse des Teilfonds im Vergleich zum vorangehenden Bewertungsstichtag ermittelt und abgegrenzt und, sofern geschuldet, zulasten des Nettovermögens der entsprechenden Anteilsklasse des Teilfonds jeweils am Quartalsende des Geschäftsjahres des Teilfonds ("Quartal") ausbezahlt.

Die Performance Fee wird nach dem "High-Watermark-Prinzip" berechnet ("HWM"). Zusätzlich zur HWM wird eine "Hurdle Rate" angewendet.

Bei Lancierung der entsprechenden Anteilsklasse des Teilfonds ist die HWM identisch mit dem Erstausgabepreis je Anteil ("Referenz-HWM"). Falls der Nettoinventarwert je Anteil am letzten Bewertungsstichtag eines Quartals über der HWM liegt, so wird die HWM bei diesem Nettoinventarwert je Anteil für das folgende Quartal festgelegt. Falls nicht, bleibt die HWM unverändert.

Um Anspruch auf die Performance Fee zu haben, muss der Nettoinventarwert je Anteil am Ende eines Quartals über der HWM und über der Hurdle Rate liegen. Liegt der Nettoinventarwert je Anteil an einem Bewertungsstichtag während eines Quartals über dem Nettoinventarwert des vorangegangenen Bewertungsstichtages ("positive Performance"), so wird die geschuldete Performance Fee buchhalterisch abgegrenzt ("abgegrenzte Performance Fee"). Falls der Nettoinventarwert je Anteil an einem Bewertungsstichtag während des Quartals unter dem Nettoinventarwert je Anteil des

vorangegangenen Bewertungsstichtages liegt ("negative Performance"), so wird eine allfällige bisher abgegrenzte Performance Fee anteilmäßig der erzielten negativen Performance buchhalterisch wieder aufgelöst. Am Ende eines jeden Quartals wird die abgegrenzte Performance Fee dem Anlageverwalter ausbezahlt ("Kristallisation").

Zusätzlich wird jeweils bei einer Rücknahme ein Teil der während des Quartals buchhalterisch abgegrenzten Performance Fee kristallisiert, um am Ende des Quartals an den Anlageverwalter ausbezahlt zu werden. Der zu bezahlende Teil ist definiert als die während des Quartals (bis zum Zeitpunkt der Rücknahme) buchhalterisch abgegrenzte Performance Fee, multipliziert mit dem Verhältnis der Anzahl der zurückgegebenen Anteile und dem Total der ausgegebenen Anteile.

Die Höhe der Performance Fee beträgt maximal 10 % des Betrags, um welchen der Nettoinventarwert je Anteil (vor Abzug der Performance Fee) den höheren Wert von Hurdle Rate und High Watermark übersteigt. Die Hurdle Rate entspricht dem CHF 3 Monats LIBOR. Diese Hurdle Rate wird jeweils am letzten Bewertungsstichtag eines Quartals für das nächste Quartal den aktuellen Marktverhältnissen angepasst.

### **ISIN Code**

A Anteile: LU0218908985  
AM\* Anteile: LU0469616501, noch nicht lanciert  
B Anteile: LU0218909108  
C Anteile: LU0118909363  
I Anteile: LU0278084842  
R Anteile: LU0420004698  
S Anteile: noch nicht lanciert  
U Anteile: noch nicht lanciert

### **13. Vontobel Fund – Absolute Return Bond (EUR)**

<i>Referenzwährung:</i>	Euro (EUR)
<i>Lancierungsdatum:</i>	9. Dezember 1999
<i>Anlageverwalter:</i>	Vontobel Europe S.A., 1, Côte d'Eich, L-1450 Luxemburg
<i>Unteranlageverwalter:</i>	Bank Vontobel AG, Gotthardstrasse 43, CH-8022 Zürich, Schweiz

#### **Anlageziel und Anlagepolitik**

Dieser Teilfonds hat zum Ziel, eine absolut positive Rendite in EUR in jedem Marktumfeld zu erzielen.

Das Vermögen des Teilfonds wird unter Berücksichtigung des Grundsatzes der Risikodiversifikation hauptsächlich in unterschiedlichen Obligationen und ähnlichen fest- oder variabelverzinslichen Schuldverschreibungen, inklusive Wandel- und Optionsanleihen, öffentlich-rechtlicher und/oder privater Schuldner angelegt, wobei höchstens 25% des Teilfondsvermögens in Wandel- und Optionsanleihen angelegt werden dürfen.

Bis höchstens 33% des Vermögens des Teilfonds können außerhalb des oben beschriebenen Anlageuniversums angelegt werden.

Die im Namen dieses Teilfonds in Klammern gesetzte Währungsbezeichnung ist die Referenzwährung dieses Teilfonds. Die Referenzwährung muss mit den Anlagewährungen des Teilfonds nicht zwingend identisch sein. Neben Anlagen in EUR darf der Teilfonds Anlagen in anderen Währungen tätigen, welche sich für die Wertentwicklung des Teilfonds optimal eignen. Das Währungsrisiko der Anlagen in anderen Währungen kann abgesichert werden. Zum Erreichen des Anlageziels können in größerem Umfang derivative Finanzinstrumente eingesetzt werden.

Um das Zins-, das Kredit- und das Währungsrisiko des Portfolios des Teilfonds zu steuern, darf der Teilfonds im Rahmen der in Ziffer 9, "Anlage- und Anleihebeschränkungen", des Allgemeinen Teils des vollständigen Verkaufsprospekts enthaltenen Anlagebeschränkungen, auch in offene OGA anlegen, welche erhöhte Marktrisiken eingehen, reguliert sind und einer von der CSSF anerkannten Behörde unterstellt sind.

#### **Risikoprofil des Teilfonds**

Der Teilfonds investiert in mittel- und langfristige, fest- und variabelverzinsliche Wertpapiere. Diese Anlagen können jederzeit Kursschwankungen unterliegen. Anlagen in Fremdwährungen unterliegen zudem Währungsschwankungen. Es besteht die Möglichkeit, dass Anleger nicht den vollen, von ihnen investierten Betrag zurückerhalten. Deshalb ist eine positive Wertentwicklung in der Vergangenheit keine Garantie für eine positive Wertentwicklung in der Zukunft.

#### **Wertentwicklung des Teilfonds in Referenzwährung**

Der Anleger wird darauf hingewiesen, dass die vergangene Wertentwicklung nicht unbedingt richtungsweisend für die zukünftige Wertentwicklung des Teilfonds ist.

YTD 2010 versteht sich als 01.01.2010 bis 30.11.2010.



**Vontobel Fund - Absolute Return Bond (EUR) A-EUR:**

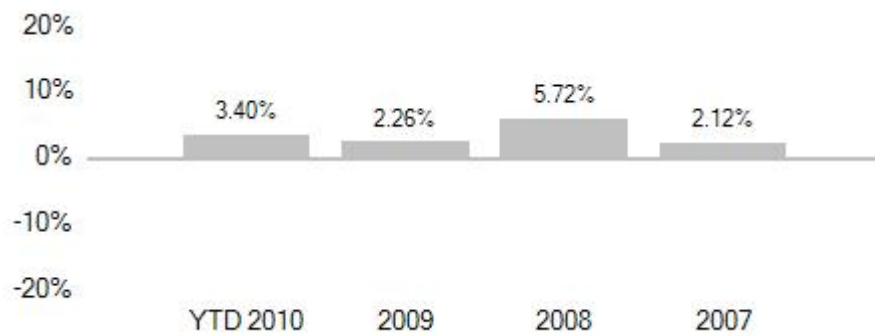

**Vontobel Fund - Absolute Return Bond (EUR) B-EUR:**

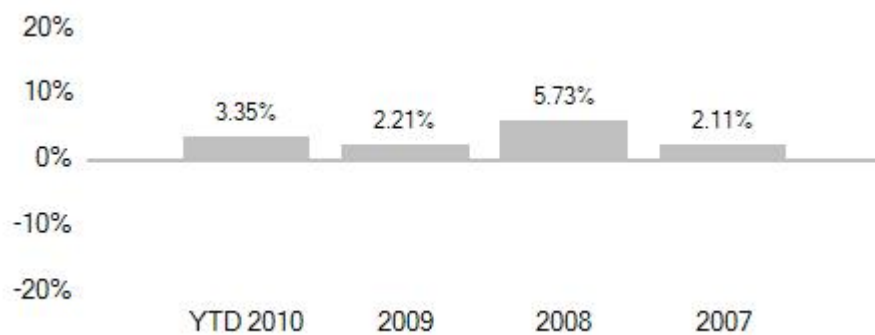

**Vontobel Fund - Absolute Return Bond (EUR) C-EUR:**

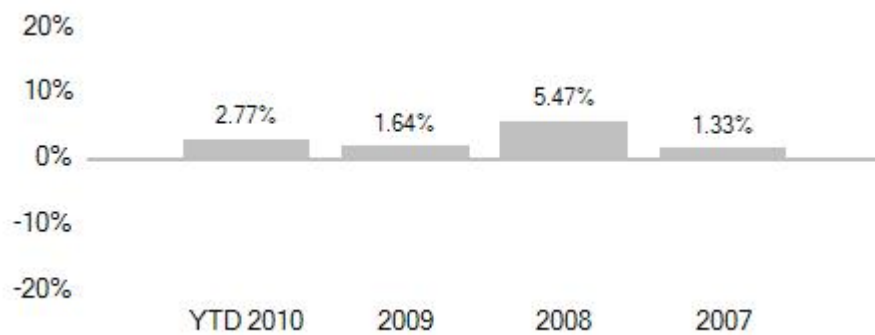

2007 versteht sich als 16.07.2007 bis 31.12.2007.

## Vontobel Fund - Absolute Return Bond (EUR) R-EUR:

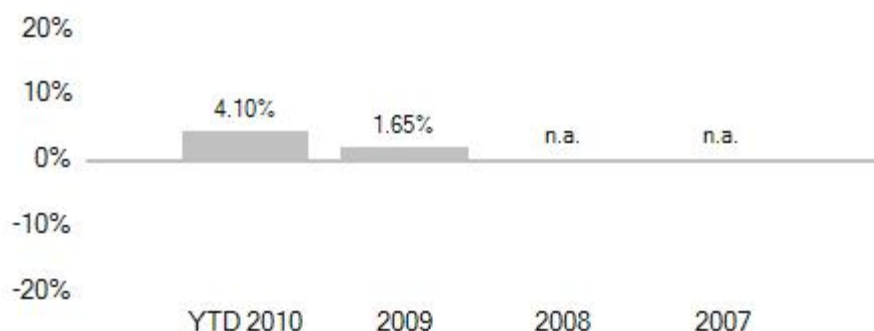

2009 versteht sich als 02.06.2009 bis 31.12.2009.

## Profil des typischen Anlegers

Der Teilfonds richtet sich an private und institutionelle Anleger mit einem mittelfristigen Anlagehorizont, die in ein breit diversifiziertes Portfolio von mittel- und langfristigen, fest- und variabelverzinslichen Wertpapieren investieren und die, in Kenntnis der damit verbundenen Kursschwankungen, eine angemessene Anlagerendite und Kapitalerträge erzielen wollen.

## Anteilsklassen

Der Teilfonds gibt Anteile der folgenden Klassen aus:

A	Ausschüttungsanteile	(EUR)
AM*	Ausschüttungsanteile	(EUR)
AM*	Ausschüttungsanteile	(USD)
B	Thesaurierungsanteile	(EUR)
C	Thesaurierungsanteile	(EUR)
H (hedged)	Thesaurierungsanteile	(GBP)
HI (hedged)	Thesaurierungsanteile	(GBP)
I	Thesaurierungsanteile	(EUR)
R	Thesaurierungsanteile	(EUR)
S	Thesaurierungsanteile	(EUR)
U	Thesaurierungsanteile	(EUR)

\*AM-Anteile weisen eine stetige monatliche Ausschüttung auf, welche vom Verwaltungsrat des Fonds festgelegt wird und max. 1,2% pro Monat beträgt.

Die Anteilhaber von AM-Anteilen werden darauf hingewiesen, dass die Vornahme von stetigen monatlichen Ausschüttungen, welche unabhängig von der Performance des Teilfonds erfolgen, zu Substanz Ausschüttungen bei der AM-Anteilsklasse führen kann und so unter Umständen einen negativen Einfluss auf den Nettoinventarwert der AM-Anteilsklasse und somit auf das von den jeweiligen Anteilhabern investierte Kapital haben und so das investierte Kapital verringern können. Monatliche Ausschüttungen verursachen überdies zusätzliche Kosten, welche von dem Vermögen der AM-Anteilsklasse getragen werden müssen und so den Nettoinventarwert der AM-Anteilsklasse resp. das von den jeweiligen Anteilhabern investierte Kapital zusätzlich negativ beeinflussen können.

## Kosten und Vergütungen

Folgende weitere Kosten und Vergütungen sind von dem Teilfonds zu tragen:

- Management Fee für die möglichen Dienstleistungen im Zusammenhang mit der Anlageverwaltung und den Vertrieb des Teilfonds
  - A, B, H (hedged) und R: 0,85% p.a. des durchschnittlichen täglichen Nettoinventarwerts des Teilfonds

- AM und C: 0,85% p.a. zzgl. bis zu 0,50% p.a. des durchschnittlichen täglichen Nettoinventarwerts des Teilfonds
- I und HI (hedged): 0,425% p.a. des durchschnittlichen täglichen Nettoinventarwerts des Teilfonds
- Für S Anteile fällt kein globales Honorar für den Anlageverwalter, den Untieranlageverwalter oder etwaige Vertriebsgesellschaften an
- U: 0,65% p.a. des durchschnittlichen täglichen Nettoinventarwerts des Teilfonds.

Die Aufteilung der oben angeführten Management Fee erfolgt zwischen dem Anlageverwalter, dem Untieranlageverwalter und den verschiedenen Vertriebsgesellschaften und ist zum Monatsende zahlbar. Darüber hinaus hat der Anlageverwalter Anrecht auf eine performance-abhängige Kommission ("Performance Fee"). Diese Performance Fee wird an jedem Bewertungsstichtag der entsprechenden Anteilsklasse des Teilfonds im Vergleich zum vorangehenden Bewertungsstichtag ermittelt und abgegrenzt und, sofern geschuldet, zulasten des Nettovermögens der entsprechenden Anteilsklasse des Teilfonds jeweils am Quartalsende des Geschäftsjahres des Teilfonds ("Quartal") ausbezahlt.

Die Performance Fee wird nach dem "High-Watermark-Prinzip" berechnet ("HWM"). Zusätzlich zur HWM wird eine "Hurdle Rate" angewendet.

Bei Lancierung der entsprechenden Anteilsklasse des Teilfonds ist die HWM identisch mit dem Erstausgabepreis je Anteil ("Referenz-HWM"). Falls der Nettoinventarwert je Anteil am letzten Bewertungsstichtag eines Quartals über der HWM liegt, so wird die HWM bei diesem Nettoinventarwert je Anteil für das folgende Quartal festgelegt. Falls nicht, bleibt die HWM unverändert.

Um Anspruch auf die Performance Fee zu haben, muss der Nettoinventarwert je Anteil am Ende eines Quartals über der HWM und über der Hurdle Rate liegen. Liegt der Nettoinventarwert je Anteil an einem Bewertungsstichtag während eines Quartals über dem Nettoinventarwert des vorangegangenen Bewertungsstichtages ("positive Performance"), so wird die geschuldete Performance Fee buchhalterisch abgegrenzt ("abgegrenzte Performance Fee"). Falls der Nettoinventarwert je Anteil an einem Bewertungsstichtag während des Quartals unter dem Nettoinventarwert je Anteil des vorangegangenen Bewertungsstichtages liegt ("negative Performance"), so wird eine allfällige bisher abgegrenzte Performance Fee anteilmäßig der erzielten negativen Performance buchhalterisch wieder aufgelöst. Am Ende eines jeden Quartals wird die abgegrenzte Performance Fee dem Anlageverwalter ausbezahlt ("Kristallisation").

Zusätzlich wird jeweils bei einer Rücknahme ein Teil der während des Quartals buchhalterisch abgegrenzten Performance Fee kristallisiert, um am Ende des Quartals an den Anlageverwalter ausbezahlt zu werden. Der zu bezahlende Teil ist definiert als die während des Quartals (bis zum Zeitpunkt der Rücknahme) buchhalterisch abgegrenzte Performance Fee, multipliziert mit dem Verhältnis der Anzahl der zurückgegebenen Anteile und dem Total der ausgegebenen Anteile.

Die Höhe der Performance Fee beträgt maximal 10 % des Betrags, um welchen der Nettoinventarwert je Anteil (vor Abzug der Performance Fee) den höheren Wert von Hurdle Rate und High Watermark übersteigt. Die Hurdle Rate entspricht dem EUR 3 Monats LIBOR. Diese Hurdle Rate wird jeweils am letzten Bewertungsstichtag eines Quartals für das nächste Quartal den aktuellen Marktverhältnissen angepasst.

## ISIN Code

A Anteile:	LU0105717663
AM-EUR Anteile:	LU0469616683, noch nicht lanciert
AM-USD Anteile:	noch nicht lanciert
B Anteile:	LU0105717820
C Anteile:	LU0137004866
H (hedged) Anteile:	noch nicht lanciert
HI (hedged) Anteile:	noch nicht lanciert
I Anteile:	LU0278087514
R Anteile:	noch nicht lanciert
S Anteile:	noch nicht lanciert
U Anteile:	noch nicht lanciert

## 14. Vontobel Fund – Absolute Return Bond (USD)

Referenzwährung:	US Dollar (USD)
Lancierungsdatum:	noch nicht festgelegt
Anlageverwalter:	Vontobel Europe S.A., 1, Côte d'Eich, L-1450 Luxemburg
Unteranlageverwalter:	Bank Vontobel AG, Gotthardstrasse 43, CH-8022 Zürich, Schweiz

### Anlageziel und Anlagepolitik

Dieser Teilfonds hat zum Ziel, eine absolut positive Rendite in USD in jedem Marktumfeld zu erzielen. Das Vermögen des Teilfonds wird unter Berücksichtigung des Grundsatzes der Risikodiversifikation hauptsächlich in unterschiedlichen Obligationen und ähnlichen fest- oder variabelverzinslichen Schuldverschreibungen, inklusive Wandel- und Optionsanleihen, öffentlich-rechtlicher und/oder privater Schuldner angelegt, wobei höchstens 25 % des Teilfondsvermögens in Wandel- und Optionsanleihen angelegt werden dürfen.

Bis höchstens 33 % des Vermögens des Teilfonds können außerhalb des oben beschriebenen Anlageuniversums angelegt werden.

Die im Namen dieses Teilfonds in Klammer gesetzte Währungsbezeichnung ist die Referenzwährung dieses Teilfonds. Die Referenzwährung muss mit den Anlagewährungen des Teilfonds nicht zwingend identisch sein. Neben Anlagen in USD darf der Teilfonds Anlagen in anderen Währungen tätigen, welche sich für die Wertentwicklung des Teilfonds optimal eignen. Das Währungsrisiko der Anlagen in anderen Währungen kann abgesichert werden. Zum Erreichen des Anlageziels können in größerem Umfang derivative Finanzinstrumente eingesetzt werden.

Um das Zins-, das Kredit- und das Währungsrisiko des Portfolios des Teilfonds zu steuern, darf der Teilfonds im Rahmen der in Ziffer 9, "Anlage- und Anleihebeschränkungen", des Allgemeinen Teils des Verkaufsprospekts enthaltenen Anlagebeschränkungen, auch in offene OGA anlegen, welche erhöhte Marktrisiken eingehen, reguliert sind und einer von der CSSF anerkannten Behörde unterstellt sind.

### Risikoprofil des Teilfonds

Der Teilfonds investiert in mittel- und langfristige, fest- und variabelverzinsliche Wertpapiere. Diese Anlagen können jederzeit Kursschwankungen unterliegen. Anlagen in Fremdwährungen unterliegen zudem Währungsschwankungen. Es besteht die Möglichkeit, dass Anleger nicht den vollen, von ihnen investierten Betrag zurückerhalten. Deshalb ist eine positive Wertentwicklung in der Vergangenheit keine Garantie für eine positive Wertentwicklung in der Zukunft.

### Wertentwicklung des Teilfonds in Referenzwährung

Die Lancierung des Teilfonds ist noch nicht festgelegt, insofern bestehen bislang noch keine Angaben zur Wertentwicklung.

### Profil des typischen Anlegers

Der Teilfonds richtet sich an private und institutionelle Anleger mit einem mittelfristigen Anlagehorizont, die in ein breit diversifiziertes Portfolio von mittel- und langfristigen, fest- und variabelverzinslichen Wertpapieren investieren und die, in Kenntnis der damit verbundenen Kursschwankungen, eine angemessene Anlagerendite und Kapitalerträge erzielen wollen.

### Anteilklassen

Der Teilfonds gibt Anteile der folgenden Klassen aus:

A	Ausschüttungsanteile	(USD)
AM*	Ausschüttungsanteile	(USD)
B	Thesaurierungsanteile	(USD)
C	Thesaurierungsanteile	(USD)
I	Thesaurierungsanteile	(USD)
R	Thesaurierungsanteile	(USD)

- S Thesaurierungsanteile (USD)
- U Thesaurierungsanteile (USD)

\*AM-Anteile weisen eine stetige monatliche Ausschüttung auf, welche vom Verwaltungsrat des Fonds festgelegt wird und max. 1,2% pro Monat beträgt.

Die Anteilinhaber von AM-Anteilen werden darauf hingewiesen, dass die Vornahme von stetigen monatlichen Ausschüttungen, welche unabhängig von der Performance des Teilfonds erfolgen, zu Substanzausschüttungen bei der AM-Anteilsklasse führen kann und so unter Umständen einen negativen Einfluss auf den Nettoinventarwert der AM-Anteilsklasse und somit auf das von den jeweiligen Anteilhabern investierte Kapital haben und so das investierte Kapital verringern können. Monatliche Ausschüttungen verursachen überdies zusätzliche Kosten, welche von dem Vermögen der AM-Anteilsklasse getragen werden müssen und so den Nettoinventarwert der AM-Anteilsklasse resp. das von den jeweiligen Anteilhabern investierte Kapital zusätzlich negativ beeinflussen können.

## Kosten und Vergütungen

Folgende weitere Kosten und Vergütungen sind von dem Teilfonds zu tragen:

- Management Fee für die möglichen Dienstleistungen im Zusammenhang mit der Anlageverwaltung und den Vertrieb des Teilfonds
  - A, B und R: 0,65% p.a. des durchschnittlichen täglichen Nettoinventarwerts des Teilfonds
  - AM und C: 0,65% p.a. zzgl. bis zu 0,50% p.a. des durchschnittlichen täglichen Nettoinventarwerts des Teilfonds
  - I: 0,325% p.a. des durchschnittlichen täglichen Nettoinventarwerts des Teilfonds
  - Für S Anteile fällt kein globales Honorar für den Anlageverwalter, den Unteranlageverwalter oder etwaige Vertriebsgesellschaften an
  - U: 0,50% p.a. des durchschnittlichen täglichen Nettoinventarwerts des Teilfonds.

Die Aufteilung der oben angeführten Management Fee erfolgt zwischen dem Anlageverwalter, dem Unteranlageverwalter und den verschiedenen Vertriebsgesellschaften und ist zum Monatsende zahlbar.

Darüber hinaus hat der Anlageverwalter Anrecht auf eine performance-abhängige Kommission ("Performance Fee"). Diese Performance Fee wird an jedem Bewertungsstichtag der entsprechenden Anteilsklasse des Teilfonds im Vergleich zum vorangehenden Bewertungsstichtag ermittelt und abgegrenzt und, sofern geschuldet, zulasten des Nettovermögens der entsprechenden Anteilsklasse des Teilfonds jeweils am Quartalsende des Geschäftsjahres des Teilfonds ("Quartal") ausbezahlt.

Die Performance Fee wird nach dem "High-Watermark-Prinzip" berechnet ("HWM"). Zusätzlich zur HWM wird eine "Hurdle Rate" angewendet.

Bei Lancierung der entsprechenden Anteilsklasse des Teilfonds ist die HWM identisch mit dem Erstausgabepreis je Anteil ("Referenz-HWM"). Falls der Nettoinventarwert je Anteil am letzten Bewertungsstichtag eines Quartals über der HWM liegt, so wird die HWM bei diesem Nettoinventarwert je Anteil für das folgende Quartal festgelegt. Falls nicht, bleibt die HWM unverändert.

Um Anspruch auf die Performance Fee zu haben, muss der Nettoinventarwert je Anteil am Ende eines Quartals über der HWM und über der Hurdle Rate liegen. Liegt der Nettoinventarwert je Anteil an einem Bewertungsstichtag während eines Quartals über dem Nettoinventarwert des vorangegangenen Bewertungsstichtages ("positive Performance"), so wird die geschuldete Performance Fee buchhalterisch abgegrenzt ("abgegrenzte Performance Fee"). Falls der Nettoinventarwert je Anteil an einem Bewertungsstichtag während des Quartals unter dem Nettoinventarwert je Anteil des vorangegangenen Bewertungsstichtages liegt ("negative Performance"), so wird eine allfällige bisher abgegrenzte Performance Fee anteilmäßig der erzielten negativen Performance buchhalterisch wieder aufgelöst. Am Ende eines jeden Quartals wird die abgegrenzte Performance Fee dem Anlageverwalter ausbezahlt ("Kristallisation").

Zusätzlich wird jeweils bei einer Rücknahme ein Teil der während des Quartals buchhalterisch abgegrenzten Performance Fee kristallisiert, um am Ende des Quartals an den Anlageverwalter ausbezahlt zu werden. Der zu bezahlende Teil ist definiert als die während des Quartals (bis zum Zeitpunkt der Rücknahme) buchhalterisch abgegrenzte Performance Fee, multipliziert mit dem Verhältnis der Anzahl der zurückgegebenen Anteile und dem Total der ausgegebenen Anteile.

Die Höhe der Performance Fee beträgt maximal 10 % des Betrags, um welchen der Nettoinventarwert je Anteil (vor Abzug der Performance Fee) den höheren Wert von Hurdle Rate und High Watermark übersteigt. Die Hurdle Rate entspricht dem USD 3 Monats LIBOR. Diese Hurdle Rate wird jeweils am letzten Bewertungstichtag eines Quartals für das nächste Quartal den aktuellen Marktverhältnissen angepasst.

#### **ISIN Code**

A Anteile:	noch nicht lanciert
AM Anteile:	noch nicht lanciert
B Anteile:	noch nicht lanciert
C Anteile:	noch nicht lanciert
I Anteile:	noch nicht lanciert
R Anteile:	noch nicht lanciert
S Anteile:	noch nicht lanciert
U Anteile:	noch nicht lanciert

## **15. Vontobel Fund – Absolute Return Bond Plus**

<i>Referenzwährung:</i>	Euro (EUR)
<i>Lancierungsdatum:</i>	noch nicht festgelegt
<i>Anlageverwalter:</i>	Vontobel Europe S.A., 1, Côte d'Eich, L-1450 Luxemburg
<i>Unteranlageverwalter:</i>	Bank Vontobel AG, Gotthardstrasse 43, CH-8022 Zürich, Schweiz

### **Anlageziel und Anlagepolitik**

Dieser Teilfonds hat zum Ziel, eine absolut positive Rendite in EUR in jedem Marktumfeld zu erzielen.

Das Vermögen des Teilfonds wird unter Berücksichtigung des Grundsatzes der Risikodiversifikation hauptsächlich in unterschiedlichen Obligationen und ähnlichen fest- oder variabelverzinslichen Schuldverschreibungen, inklusive Wandel- und Optionsanleihen, öffentlich-rechtlicher und/oder privater Schuldner weltweit angelegt. Darin enthalten sind Obligationen und ähnliche fest- oder variabelverzinsliche Schuldverschreibungen, inklusive Wandel- und Optionsanleihen, von Gesellschaften mit Sitz in einem Schwellenland und/oder von Gesellschaften, die ihren Geschäftsschwerpunkt in einem Schwellenland haben, sowie Obligationen und ähnliche fest- oder variabelverzinsliche Schuldverschreibungen inklusive Wandel- und Optionsanleihen im High Yield Bereich, wie nachfolgend unten definiert.

Höchstens 30 % des Teilfondsvermögens dürfen in Wandel- und Optionsanleihen angelegt werden dürfen.

Schwellenländer im Zusammenhang mit diesem Teilfonds sind alle Länder, die von der Weltbank, der International Finance Corporation, den Vereinten Nationen oder der Regierung des jeweiligen Landes als Entwicklungs- oder Schwellenland betrachtet werden.

Im Zusammenhang mit diesem Teilfonds umfasst der High Yield Bereich Obligationen und ähnliche fest- oder variabelverzinsliche Schuldverschreibungen inklusive Wandel- und Optionsanleihen von den oben aufgeführten Schuldnern, welche ein Rating zwischen Ba1 und Caa3 nach Moody's oder ein vergleichbares Rating einer anderen Agentur aufweisen.

Die Referenzwährung muss mit den Anlagewährungen des Teilfonds nicht zwingend identisch sein. Neben Anlagen in EUR darf der Teilfonds Anlagen in anderen Währungen tätigen, welche sich für die Wertentwicklung des Teilfonds optimal eignen. Das Währungsrisiko der Anlagen in anderen Währungen kann abgesichert werden. Zum Erreichen des Anlageziels können in größerem Umfang derivative Finanzinstrumente eingesetzt werden.

Um das Zins-, das Kredit- und das Währungsrisiko des Portfolios des Teilfonds zu steuern, darf der Teilfonds im Rahmen der in Ziffer 9, "Anlage- und Anleihebeschränkungen", des Allgemeinen Teils des Verkaufsprospekts enthaltenen Anlagebeschränkungen, auch in offene OGA anlegen, welche erhöhte Marktrisiken eingehen, reguliert sind und einer von der CSSF anerkannten Behörde unterstellt sind.

### **Risikoprofil des Teilfonds**

Der Teilfonds investiert in mittel- und langfristige, fest- und variabelverzinsliche Wertpapiere. Diese Anlagen können jederzeit Kursschwankungen unterliegen. Anlagen in Fremdwährungen unterliegen zudem Währungsschwankungen. Es besteht die Möglichkeit, dass Anleger nicht den vollen, von ihnen investierten Betrag zurückerhalten. Deshalb ist eine positive Wertentwicklung in der Vergangenheit keine Garantie für eine positive Wertentwicklung in der Zukunft.

### **Hinweis auf besondere Risiken**

Anleger werden auf das Kapitel "Hinweis auf die besonderen Risiken" in Ziffer 7 des Allgemeinen Teils des vollständigen Verkaufsprospekts verwiesen, welches sie vor einer Anlage in den Teilfonds zu Kenntnis nehmen sollten. Auf die nachfolgenden Risiken, mit welchen die Anlagen dieses Teilfonds verbunden sein können, wird speziell verwiesen:

- Die Anlagen können Investitionen in Länder beinhalten, deren lokale Kapitalmärkte möglicherweise noch nicht als anerkannte Märkte im Sinne der in diesem Verkaufsprospekt festgelegten Anlagebeschränkungen qualifiziert sind;
- Anlagen dieses Teilfonds können mit einem höheren Risiko verbunden sein. Finanzmärkte und Volkswirtschaften in aufstrebenden Märkten (Emerging Markets) sind allgemein volatil. Zudem können Anlagen dieses Teilfonds in gewissen aufstrebenden Märkten von politischen Entwicklungen und/oder Änderungen der Gesetzgebung, Steuern und Devisenkontrollmaßnahmen der jeweiligen Länder beeinträchtigt werden. Schließlich können in einigen Ländern wegen des anhaltenden Privatisierungsprozesses die Eigentumsverhältnisse bei bestimmten Unternehmen nicht immer klar identifiziert werden;
- Die Praktiken der Abrechnung von Wertpapiergeschäften sind an Schwellenmärkten mit höheren Risiken als an entwickelten Märkten verbunden. Die höheren Risiken bestehen teilweise deshalb, weil der Teilfonds Broker und Kontrahenten einschalten muss, die weniger kapitalisiert sind, und die Verwahrung von Vermögenswerten kann in einigen Ländern unzuverlässig sein, so dass Fondsanteile bei der Zeichnung oder Rücknahme mehr oder weniger wert sein können als zum Zeitpunkt ihrer Erhebung.

Anlagen in Obligationen unterliegen jederzeit Kurschwankungen. Anlagen in Fremdwährungen unterliegen daneben ebenfalls Währungsschwankungen. Es besteht die Möglichkeit, dass Anleger nicht den vollen, von ihnen investierten Betrag zurückerhalten. Deshalb ist eine positive Performance in der Vergangenheit keine Garantie für eine positive Performance in der Zukunft.

### Wertentwicklung des Teilfonds in Referenzwährung

Die Lancierung des Teilfonds ist noch nicht festgelegt, insofern bestehen bislang noch keine Angaben zur Wertentwicklung.

### Profil des typischen Anlegers

Der Teilfonds richtet sich an private und institutionelle Anleger mit einem mittelfristigen Anlagehorizont, die in ein breit diversifiziertes Portfolio von mittel- und langfristigen, fest- und variabelverzinslichen Wertpapieren investieren und die, in Kenntnis der damit verbundenen Kursschwankungen, eine angemessene Anlagerendite und Kapitalerträge erzielen wollen.

### Anteilklassen

Der Teilfonds gibt Anteile der folgenden Klassen aus:

A	Ausschüttungsanteile	(EUR)
AM*	Ausschüttungsanteile	(EUR)
AM*	Ausschüttungsanteile	(USD)
B	Thesaurierungsanteile	(EUR)
C	Thesaurierungsanteile	(EUR)
H (hedged)	Thesaurierungsanteile	(CHF)
H (hedged)	Thesaurierungsanteile	(USD)
HI (hedged)	Thesaurierungsanteile	(CHF)
HI (hedged)	Thesaurierungsanteile	(USD)
I	Thesaurierungsanteile	(EUR)
R	Thesaurierungsanteile	(EUR)
S	Thesaurierungsanteile	(EUR)
U	Thesaurierungsanteile	(EUR)

\*AM-Anteile weisen eine stetige monatliche Ausschüttung auf, welche vom Verwaltungsrat des Fonds festgelegt wird und max. 1,2% pro Monat beträgt.

Die Anteilhaber von AM-Anteilen werden darauf hingewiesen, dass die Vornahme von stetigen monatlichen Ausschüttungen, welche unabhängig von der Performance des Teilfonds erfolgen, zu Substanzausschüttungen bei der AM-Anteilsklasse führen kann und so unter Umständen einen negativen Einfluss auf den Nettoinventarwert der AM-Anteilsklasse und somit auf das von den jeweiligen Anteilhabern investierte Kapital haben und so das investierte Kapital verringern können. Monatliche Ausschüttungen verursachen überdies zusätzliche Kosten, welche von dem Vermögen der



AM-Anteilsklasse getragen werden müssen und so den Nettoinventarwert der AM-Anteilsklasse resp. das von den jeweiligen Anteilhabern investierte Kapital zusätzlich negativ beeinflussen können.

## Kosten und Vergütungen

- Management Fee für die möglichen Dienstleistungen im Zusammenhang mit der Anlageverwaltung und den Vertrieb des Teilfonds
  - A, B, H (hedged) und R: 0,85% p.a. des durchschnittlichen täglichen Nettoinventarwerts des Teilfonds
  - AM und C: 0,85% p.a. zzgl. bis zu 0,50% p.a. des durchschnittlichen täglichen Nettoinventarwerts des Teilfonds
  - I und HI (hedged): 0,425% p.a. des durchschnittlichen täglichen Nettoinventarwerts des Teilfonds
  - Für S Anteile fällt kein globales Honorar für den Anlageverwalter, den Unteranlageverwalter oder etwaige Vertriebsgesellschaften an
  - U: 0,65% p.a. des durchschnittlichen täglichen Nettoinventarwerts des Teilfonds.

Die Aufteilung der oben angeführten Management Fee erfolgt zwischen dem Anlageverwalter, dem Unteranlageverwalter und den verschiedenen Vertriebsgesellschaften und ist zum Monatsende zahlbar.

Darüber hinaus hat der Anlageverwalter Anrecht auf eine performance-abhängige Kommission ("Performance Fee"). Diese Performance Fee wird an jedem Bewertungsstichtag der entsprechenden Anteilsklasse des Teilfonds im Vergleich zum vorangehenden Bewertungsstichtag ermittelt und abgegrenzt und, sofern geschuldet, zulasten des Nettovermögens der entsprechenden Anteilsklasse des Teilfonds jeweils am Quartalsende des Geschäftsjahres des Teilfonds ("Quartal") ausbezahlt.

Die Performance Fee wird nach dem "High-Watermark-Prinzip" berechnet ("HWM"). Zusätzlich zur HWM wird eine "Hurdle Rate" angewendet.

Bei Lancierung der entsprechenden Anteilsklasse des Teilfonds ist die HWM identisch mit dem Erstausgabepreis je Anteil ("Referenz-HWM"). Falls der Nettoinventarwert je Anteil am letzten Bewertungsstichtag eines Quartals über der HWM liegt, so wird die HWM bei diesem Nettoinventarwert je Anteil für das folgende Quartal festgelegt. Falls nicht, bleibt die HWM unverändert.

Um Anspruch auf die Performance Fee zu haben, muss der Nettoinventarwert je Anteil am Ende eines Quartals über der HWM und über der Hurdle Rate liegen. Liegt der Nettoinventarwert je Anteil an einem Bewertungsstichtag während eines Quartals über dem Nettoinventarwert des vorangegangenen Bewertungsstichtages ("positive Performance"), so wird die geschuldete Performance Fee buchhalterisch abgegrenzt ("abgegrenzte Performance Fee"). Falls der Nettoinventarwert je Anteil an einem Bewertungsstichtag während des Quartals unter dem Nettoinventarwert je Anteil des vorangegangenen Bewertungsstichtages liegt ("negative Performance"), so wird eine allfällige bisher abgegrenzte Performance Fee anteilmäßig der erzielten negativen Performance buchhalterisch wieder aufgelöst. Am Ende eines jeden Quartals wird die abgegrenzte Performance Fee dem Anlageverwalter ausbezahlt ("Kristallisation").

Zusätzlich wird jeweils bei einer Rücknahme ein Teil der während des Quartals buchhalterisch abgegrenzten Performance Fee kristallisiert, um am Ende des Quartals an den Anlageverwalter ausbezahlt zu werden. Der zu bezahlende Teil ist definiert als die während des Quartals (bis zum Zeitpunkt der Rücknahme) buchhalterisch abgegrenzte Performance Fee, multipliziert mit dem Verhältnis der Anzahl der zurückgegebenen Anteile und dem Total der ausgegebenen Anteile.

Die Höhe der Performance Fee beträgt maximal 10 % des Betrags, um welchen der Nettoinventarwert je Anteil (vor Abzug der Performance Fee) den höheren Wert von Hurdle Rate und High Watermark übersteigt. Die Hurdle Rate entspricht dem EUR 3 Monats LIBOR. Diese Hurdle Rate wird jeweils am letzten Bewertungsstichtag eines Quartals für das nächste Quartal den aktuellen Marktverhältnissen angepasst.

## ISIN Code

A Anteile:	noch nicht lanciert
AM-EUR Anteile:	noch nicht lanciert
AM-USD Anteile:	noch nicht lanciert
B Anteile:	noch nicht lanciert

C Anteile:	noch nicht lanciert
H-CHF (hedged) Anteile:	noch nicht lanciert
H-USD (hedged) Anteile:	noch nicht lanciert
HI-CHF (hedged) Anteile:	noch nicht lanciert
HI-USD (hedged) Anteile:	noch nicht lanciert
I Anteile:	noch nicht lanciert
R Anteile:	noch nicht lanciert
S Anteile:	noch nicht lanciert
U Anteile:	noch nicht lanciert

## 16. Vontobel Fund – Global Convertible Bond

Referenzwährung:	Euro (EUR)
Lancierungsdatum:	14. April 2009
Anlageverwalter:	Vontobel Europe S.A., 1, Côte d'Eich, L-1450 Luxemburg
Unteranlageverwalter:	Bank Vontobel AG, Gotthardstrasse 43, CH-8022 Zürich, Schweiz

### Anlageziel und Anlagepolitik

Dieser Teilfonds hat zum Ziel, einen möglichst hohen Wertzuwachs in EUR zu erzielen.

Das Vermögen des Teilfonds wird hauptsächlich direkt weltweit in Wandelobligationen, Wandelnotes, Optionsanleihen und ähnliche Wertpapiere und Wertrechte mit Wandel- und Optionsrechten von privaten, gemischtwirtschaftlichen und öffentlich-rechtlichen Schuldnern investiert, welche auf alle Währungen lauten können. Dabei weisen die Anlagen ein Mindestrating von "Investment Grade" oder ein vergleichbares Mindestrating auf. Die Wertpapiere, in die der Teilfonds in diesem Rahmen investiert, werden auf einem Geregelten Markt gehandelt, zudem wird auf eine entsprechende Liquidität geachtet.

Bis höchstens 33% des Vermögens des Teilfonds können außerhalb des oben beschriebenen Anlageuniversums angelegt werden.

Der Teilfonds darf zum Zweck der Währungsabsicherung und effizienten Verwaltung des Portfolios derivative Finanzinstrumente einsetzen.

### Risikoprofil des Teilfonds

Der Teilfonds investiert in mittel- und langfristige, fest- und variabelverzinsliche Wertpapiere. Diese Anlagen können jederzeit Kursschwankungen unterliegen. Anlagen in Fremdwährungen unterliegen zudem Währungsschwankungen. Es besteht die Möglichkeit, dass Anleger nicht den vollen, von ihnen investierten Betrag zurückerhalten. Eine positive Wertentwicklung in der Vergangenheit ist keine Garantie für eine positive Wertentwicklung in der Zukunft.

### Wertentwicklung des Teilfonds in Referenzwährung

Der Anleger wird darauf hingewiesen, dass die vergangene Wertentwicklung nicht unbedingt richtungsweisend für die zukünftige Wertentwicklung des Teilfonds ist.

YTD 2010 versteht sich als 01.01.2010 bis 30.11.2010.

### Vontobel Fund – Global Convertible Bond A-EUR:

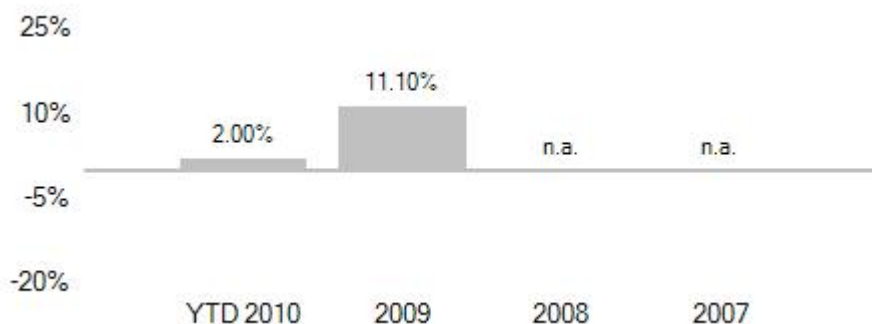

**Vontobel Fund - Global Convertible Bond B-EUR:**

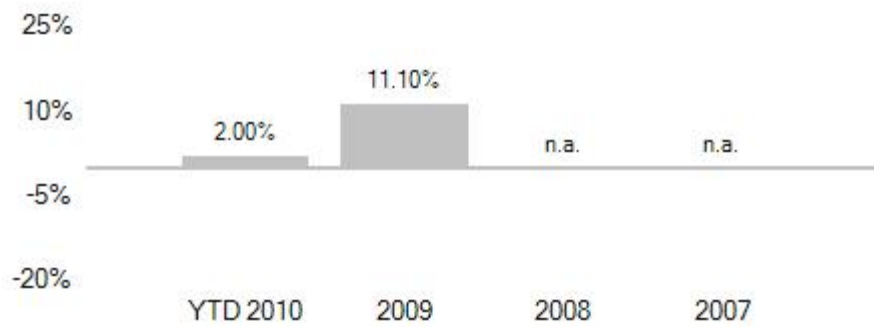

**Vontobel Fund - Global Convertible Bond C-EUR:**

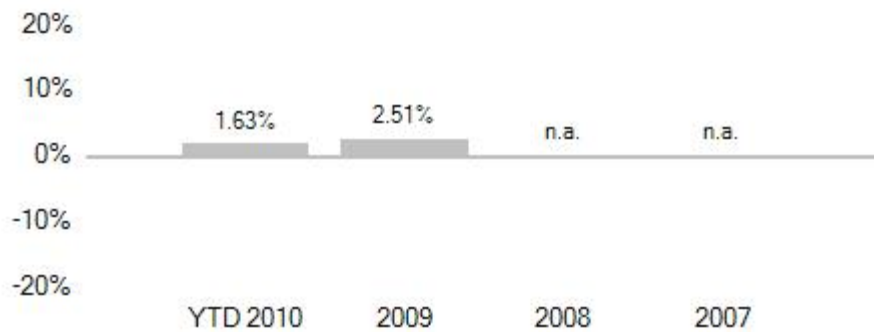

**Vontobel Fund - Global Convertible Bond H (hedged) -CHF:**

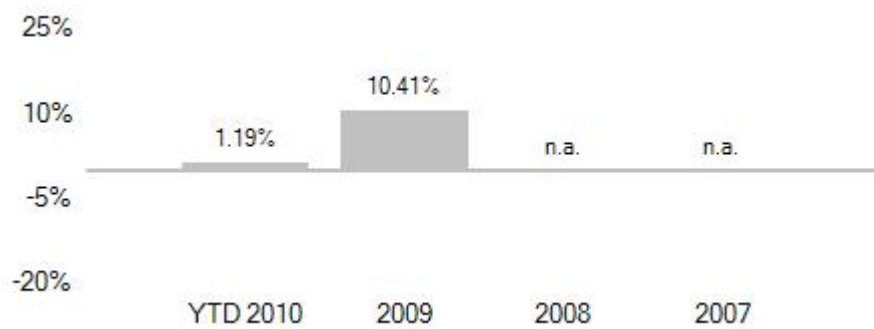

## Vontobel Fund - Global Convertible Bond H (hedged) -USD:

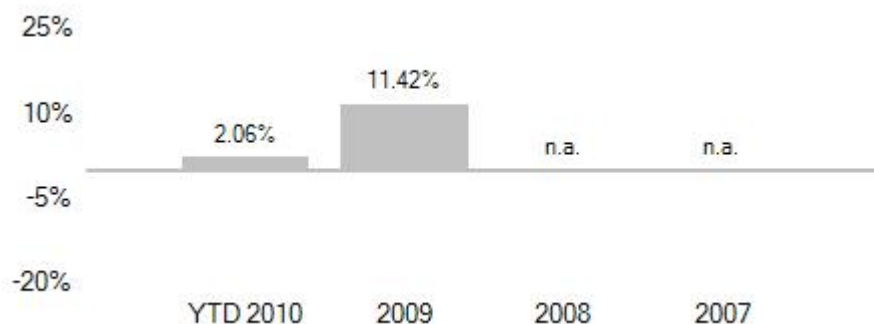

2009 versteht sich als 14.04.2009 bis 31.12.2009.

## Profil des typischen Anlegers

Der Teilfonds richtet sich an private und institutionelle Anleger mit einem mittelfristigen Anlagehorizont, die in ein breit diversifiziertes Portfolio von mittel- und langfristigen, fest- und variabelverzinslichen Wertpapieren investieren und die, in Kenntnis der damit verbundenen Kursschwankungen, eine angemessene Anlagerendite und Kapitalerträge erzielen wollen.

## Anteilklassen

Der Teilfonds gibt Anteile der folgenden Klassen aus:

A	Ausschüttungsanteile	(EUR)
AM*	Ausschüttungsanteile	(EUR)
B	Thesaurierungsanteile	(EUR)
C	Thesaurierungsanteile	(EUR)
H (hedged)	Thesaurierungsanteile	(CHF)
HI (hedged)	Thesaurierungsanteile	(CHF)
H (hedged)	Thesaurierungsanteile	(USD)
HI (hedged)	Thesaurierungsanteile	(USD)
I	Thesaurierungsanteile	(EUR)
R	Thesaurierungsanteile	(EUR)
S	Thesaurierungsanteile	(EUR)
U	Thesaurierungsanteile	(EUR)

\*AM-Anteile weisen eine stetige monatliche Ausschüttung auf, welche vom Verwaltungsrat des Fonds festgelegt wird und max. 1,2% pro Monat beträgt.

Die Anteilinhaber von AM-Anteilen werden darauf hingewiesen, dass die Vornahme von stetigen monatlichen Ausschüttungen, welche unabhängig von der Performance des Teilfonds erfolgen, zu Substanzausschüttungen bei der AM-Anteilsklasse führen kann und so unter Umständen einen negativen Einfluss auf den Nettoinventarwert der AM-Anteilsklasse und somit auf das von den jeweiligen Anteilinhabern investierte Kapital haben und so das investierte Kapital verringern können. Monatliche Ausschüttungen verursachen überdies zusätzliche Kosten, welche von dem Vermögen der AM-Anteilsklasse getragen werden müssen und so den Nettoinventarwert der AM-Anteilsklasse resp. das von den jeweiligen Anteilinhabern investierte Kapital zusätzlich negativ beeinflussen können.

## Kosten und Vergütungen

Folgende weitere Kosten und Vergütungen sind von dem Teilfonds zu tragen:

- Management Fee für die möglichen Dienstleistungen im Zusammenhang mit der Anlageverwaltung und den Vertrieb des Teilfonds
  - A, B, H (hedged) und R: 1,10% p.a. des durchschnittlichen täglichen Nettoinventarwerts des Teilfonds

- AM und C: 1,10% p.a. zzgl. bis zu 0,50% p.a. des durchschnittlichen täglichen Nettoinventarwerts des Teilfonds
- I und HI (hedged): bis zu 0,55% p.a. des durchschnittlichen täglichen Nettoinventarwerts des Teilfonds
- Für S Anteile fällt kein globales Honorar für den Anlageverwalter, den Untermanagementverwalter oder etwaige Vertriebsgesellschaften an
- U: 0,825% p.a. des durchschnittlichen täglichen Nettoinventarwerts des Teilfonds.

Die Aufteilung der oben angeführten Management Fee erfolgt zwischen dem Anlageverwalter, dem Untermanagementverwalter und den verschiedenen Vertriebsgesellschaften und ist zum Monatsende zahlbar.

## ISIN Code

A Anteile:	LU0416932159
AM Anteile:	LU0469619869, noch nicht lanciert
B Anteile:	LU0414968270
C Anteile:	LU0414968353
H-CHF (hedged) Anteile:	LU0414968601
HI-CHF (hedged) Anteile:	noch nicht lanciert
H-USD (hedged) Anteile:	LU0414968783
HI-USD (hedged) Anteile:	noch nicht lanciert
I Anteile:	LU0414968437
R Anteile:	noch nicht lanciert
S Anteile:	noch nicht lanciert
U Anteile:	noch nicht lanciert

## 17. Vontobel Fund – Global Responsibility International Bond

Referenzwährung:	Euro (EUR)
Lancierungsdatum:	noch nicht festgelegt
Anlageverwalter:	Vontobel Europe S.A., 1, Côte d'Eich, L-1450 Luxemburg
Unteranlageverwalter:	Bank Vontobel AG, Gotthardstrasse 43, CH-8022 Zürich, Schweiz

### Anlageziel und Anlagepolitik

Dieser Teilfonds hat zum Ziel, beste Anlagerenditen in EUR zu erzielen.

Das Vermögen des Teilfonds wird unter Berücksichtigung des Grundsatzes der Risikodiversifikation weltweit in unterschiedlichen Obligationen und ähnlichen fest- oder variabelverzinslichen Schuldverschreibungen, inklusive Wandel- und Optionsanleihen öffentlich-rechtlicher und/oder privater Schuldner die einen Beitrag zu einer nachhaltigen Wirtschaftsweise leisten angelegt, wobei höchstens 25 % des Teilfondsvermögens in Wandel- und Optionsanleihen angelegt werden.

Bis höchstens 33 % des Vermögens des Teilfonds können außerhalb des oben beschriebenen Anlageuniversums angelegt werden.

Die Referenzwährung muss mit den Anlagewährungen des Teilfonds nicht zwingend identisch sein. Neben Anlagen in EUR darf der Teilfonds Anlagen in anderen Währungen tätigen, welche sich für die Wertentwicklung des Teilfonds optimal eignen.

Der Teilfonds darf zum Zweck der Währungsabsicherung und effizienten Verwaltung des Portfolios derivative Finanzinstrumente einsetzen.

Um das Zins-, das Kredit- und das Währungsrisiko des Portfolios des Teilfonds zu steuern, darf der Teilfonds im Rahmen der in Ziffer 9, "Anlage- und Anleihebeschränkungen", des Allgemeinen Teils des Verkaufsprospekts enthaltenen Anlagebeschränkungen, auch in offene OGA anlegen, welche erhöhte Marktrisiken eingehen, reguliert sind und einer von der CSSF anerkannten Behörde unterstellt sind.

### Risikoprofil des Teilfonds

Der Teilfonds investiert in mittel- und langfristige, fest- und variabelverzinsliche Wertpapiere. Diese Anlagen können jederzeit Kursschwankungen unterliegen. Anlagen in Fremdwährungen unterliegen zudem Währungsschwankungen. Es besteht die Möglichkeit, dass Anleger nicht den vollen, von ihnen investierten Betrag zurückerhalten. Eine positive Wertentwicklung in der Vergangenheit ist keine Garantie für eine positive Wertentwicklung in der Zukunft.

### Wertentwicklung des Teilfonds in Referenzwährung

Die Lancierung des Teilfonds ist noch nicht festgelegt, insofern bestehen bislang noch keine Angaben zur Wertentwicklung.

### Profil des typischen Anlegers

Der Teilfonds richtet sich an private und institutionelle Anleger mit einem mittel- bis langfristigen Anlagehorizont, die in ein breit diversifiziertes Portfolio von mittel- und langfristigen, fest- und variabelverzinslichen Wertpapieren investieren und die in Kenntnis der damit verbundenen Kursschwankungen eine angemessene Anlagerendite und Kapitalerträge erzielen wollen.

### Anteilklassen

Der Teilfonds gibt Anteile der folgenden Klassen aus:

A	Ausschüttungsanteile	(EUR)
AM*	Ausschüttungsanteile	(EUR)
AM*	Ausschüttungsanteile	(USD)
B	Thesaurierungsanteile	(EUR)
C	Thesaurierungsanteile	(EUR)

H (hedged)	Thesaurierungsanteile	(CHF)
H (hedged)	Thesaurierungsanteile	(USD)
HI (hedged)	Thesaurierungsanteile	(CHF)
HI (hedged)	Thesaurierungsanteile	(USD)
I	Thesaurierungsanteile	(EUR)
R	Thesaurierungsanteile	(EUR)
S	Thesaurierungsanteile	(EUR)
U	Thesaurierungsanteile	(EUR)

\*AM-Anteile weisen eine stetige monatliche Ausschüttung auf, welche vom Verwaltungsrat des Fonds festgelegt wird und max. 1,2% pro Monat beträgt.

Die Anteilhaber von AM-Anteilen werden darauf hingewiesen, dass die Vornahme von stetigen monatlichen Ausschüttungen, welche unabhängig von der Performance des Teilfonds erfolgen, zu Substanzrückstellungen bei der AM-Anteilsklasse führen kann und so unter Umständen einen negativen Einfluss auf den Nettoinventarwert der AM-Anteilsklasse und somit auf das von den jeweiligen Anteilhabern investierte Kapital haben und so das investierte Kapital verringern können. Monatliche Ausschüttungen verursachen überdies zusätzliche Kosten, welche von dem Vermögen der AM-Anteilsklasse getragen werden müssen und so den Nettoinventarwert der AM-Anteilsklasse resp. das von den jeweiligen Anteilhabern investierte Kapital zusätzlich negativ beeinflussen können.

## Kosten und Vergütungen

Folgende weitere Kosten und Vergütungen sind von dem Teilfonds zu tragen:

- Management Fee für die möglichen Dienstleistungen im Zusammenhang mit der Anlageverwaltung und den Vertrieb des Teilfonds
  - A, B, H (hedged) und R: bis zu 1,10% p.a. des durchschnittlichen täglichen Nettoinventarwerts des Teilfonds
  - AM und C: 1,10% p.a. zzgl. bis zu 0,50% p.a. des durchschnittlichen täglichen Nettoinventarwerts des Teilfonds
  - I und HI (hedged): 0,55% p.a. des durchschnittlichen täglichen Nettoinventarwerts des Teilfonds
  - Für S Anteile fällt kein globales Honorar für den Anlageverwalter, den Untereinlageverwalter oder etwaige Vertriebsgesellschaften an
  - U: 0,825% p.a. des durchschnittlichen täglichen Nettoinventarwerts des Teilfonds.

Die Aufteilung der oben angeführten Management Fee erfolgt zwischen dem Anlageverwalter, dem Untereinlageverwalter und den verschiedenen Vertriebsgesellschaften und ist zum Monatsende zahlbar.

## ISIN Code

A Anteile:	noch nicht lanciert
AM-EUR Anteile:	noch nicht lanciert
AM-USD Anteile:	noch nicht lanciert
B Anteile:	noch nicht lanciert
C Anteile:	noch nicht lanciert
H–CHF (hedged) Anteile:	noch nicht lanciert
H–USD (hedged) Anteile:	noch nicht lanciert
HI–CHF (hedged) Anteile:	noch nicht lanciert
HI–USD (hedged) Anteile:	noch nicht lanciert
I Anteile:	noch nicht lanciert
R Anteile:	noch nicht lanciert
S Anteile:	noch nicht lanciert
U Anteile:	noch nicht lanciert



## **18. Vontobel Fund – Emerging Markets Bond**

<i>Referenzwährung:</i>	US Dollar (USD)
<i>Lancierungsdatum:</i>	17. Januar 2011
<i>Anlageverwalter:</i>	Vontobel Europe S.A., 1, Côte d'Eich, L-1450 Luxemburg
<i>Unteranlageverwalter:</i>	Bank Vontobel AG, Gotthardstrasse 43, CH-8022 Zürich, Schweiz

### **Anlageziel und Anlagepolitik**

Dieser Teilfonds hat zum Ziel, beste Anlagerenditen in USD zu erzielen.

Das Vermögen des Teilfonds wird unter Berücksichtigung des Grundsatzes der Risikodiversifikation in Obligationen und ähnlichen fest- oder variabelverzinslichen Schuldverschreibungen, inklusive Wandel- und Optionsanleihen öffentlich-rechtlicher und/oder privater Schuldner eines Schwellenland angelegt, wobei höchstens 25 % des Teilfondsvermögens in Wandel- und Optionsanleihen angelegt werden dürfen.

Schwellenländer im Zusammenhang mit diesem Teilfonds sind alle Länder, die von der Weltbank, der International Finance Corporation, den Vereinten Nationen oder der Regierung des jeweiligen Landes als Entwicklungs- oder Schwellenland betrachtet werden.

Bis höchstens 33 % des Vermögens des Teilfonds können außerhalb des oben beschriebenen Anlageuniversums angelegt werden.

Der Teilfonds darf zum Zweck der Währungsabsicherung und effizienten Verwaltung des Portfolios derivative Finanzinstrumente einsetzen.

Die Referenzwährung muss mit den Anlagewährungen des Teilfonds nicht zwingend identisch sein. Neben Anlagen in USD darf der Teilfonds Anlagen in anderen Währungen tätigen, welche sich für die Wertentwicklung des Teilfonds optimal eignen. Das Währungsrisiko der Anlagen in anderen Währungen kann abgesichert werden.

Um das Zins-, das Kredit- und das Währungsrisiko des Portfolios des Teilfonds zu steuern, darf der Teilfonds im Rahmen der in Ziffer 9, "Anlage- und Anleihebeschränkungen", des Allgemeinen Teils des Verkaufsprospekts enthaltenen Anlagebeschränkungen, auch in offene OGA anlegen, welche erhöhte Marktrisiken eingehen, reguliert sind und einer von der CSSF anerkannten Behörde unterstellt sind.

### **Risikoprofil des Teilfonds**

Der Teilfonds investiert in mittel- und langfristige, fest- und variabelverzinsliche Wertpapiere. Diese Anlagen können jederzeit Kursschwankungen unterliegen. Anlagen in Fremdwährungen unterliegen zudem Währungsschwankungen. Es besteht die Möglichkeit, dass Anleger nicht den vollen, von ihnen investierten Betrag zurückerhalten. Eine positive Wertentwicklung in der Vergangenheit ist keine Garantie für eine positive Wertentwicklung in der Zukunft.

### **Hinweis auf besondere Risiken**

Anleger werden auf das Kapitel "Hinweis auf die besonderen Risiken" in Ziffer 7 des Allgemeinen Teils des vollständigen Verkaufsprospekts verwiesen, welches sie vor einer Anlage in den Teilfonds zu Kenntnis nehmen sollten. Auf die nachfolgenden Risiken, mit welchen die Anlagen dieses Teilfonds verbunden sein können, wird speziell verwiesen:

- Die Anlagen können Investitionen in Länder beinhalten, deren lokale Kapitalmärkte möglicherweise noch nicht als anerkannte Märkte im Sinne der in diesem Verkaufsprospekt festgelegten Anlagebeschränkungen qualifiziert sind;
- Anlagen dieses Teilfonds können mit einem höheren Risiko verbunden sein. Aktienmärkte und Volkswirtschaften in aufstrebenden Märkten (Emerging Markets) sind allgemein volatil. Zudem können Anlagen dieses Teilfonds in gewissen aufstrebenden Märkten von politischen Entwicklungen und/oder Änderungen der Gesetzgebung, Steuern und Devisenkontrollmaßnahmen der jeweiligen Länder beeinträchtigt werden. Schließlich können in einigen Ländern wegen des anhaltenden Privatisierungsprozesses die Eigentumsverhältnisse bei bestimmten Unternehmen nicht immer klar identifiziert werden;

– Die Praktiken der Abrechnung von Wertpapiergeschäften sind an Schwellenmärkten mit höheren Risiken als an entwickelten Märkten verbunden. Die höheren Risiken bestehen teilweise deshalb, weil der Teilfonds Broker und Kontrahenten einschalten muss, die weniger kapitalisiert sind, und die Verwahrung von Vermögenswerten kann in einigen Ländern unzuverlässig sein, so dass Fondsanteile bei der Zeichnung oder Rücknahme mehr oder weniger wert sein können als zum Zeitpunkt ihrer Erstehung.

Anlagen in Obligationen unterliegen jederzeit Kurschwankungen. Anlagen in Fremdwährungen unterliegen daneben ebenfalls Währungsschwankungen. Es besteht die Möglichkeit, dass Anteilinhaber nicht den vollen, von ihnen investierten Betrag zurückerhalten. Deshalb ist eine positive Performance in der Vergangenheit keine Garantie für eine positive Performance in der Zukunft.

## Wertentwicklung des Teilfonds in Referenzwährung

Der Teilfonds wird per 17. Januar 2011 lanciert, insofern bestehen bislang noch keine Angaben zur Wertentwicklung.

## Profil des typischen Anlegers

Der Teilfonds richtet sich an private und institutionelle Anleger mit einem mittel- bis langfristigen Anlagehorizont, die in ein breit diversifiziertes Portfolio von mittel- und langfristigen, fest- und variabelverzinslichen Wertpapieren investieren und die in Kenntnis der damit verbundenen Kursschwankungen eine angemessene Anlagerendite und Kapitalerträge erzielen wollen.

## Anteilklassen

Der Teilfonds gibt Anteile der folgenden Klassen aus:

A	Ausschüttungsanteile	(USD)
AM	Ausschüttungsanteile	(USD)
B	Thesaurierungsanteile	(USD)
C	Thesaurierungsanteile	(USD)
HC (hedged)	Thesaurierungsanteile	(EUR)
HI (hedged)	Thesaurierungsanteile	(CHF)
H (hedged)	Thesaurierungsanteile	(CHF)
HI (hedged)	Thesaurierungsanteile	(EUR)
H (hedged)	Thesaurierungsanteile	(EUR)
I	Thesaurierungsanteile	(USD)
S	Thesaurierungsanteile	(USD)
R	Thesaurierungsanteile	(USD)
U	Thesaurierungsanteile	(USD)

## Kosten und Vergütungen

Folgende weitere Kosten und Vergütungen sind von dem Teilfonds zu tragen:

- Management Fee für die möglichen Dienstleistungen im Zusammenhang mit der Anlageverwaltung und den Vertrieb des Teilfonds
  - A, B, H (hedged) und R: 1,10% p.a. des durchschnittlichen täglichen Nettoinventarwerts des Teilfonds
  - AM, C und HC (hedged): 1,10% p.a. zzgl. bis zu 0,50% p.a. des durchschnittlichen täglichen Nettoinventarwerts des Teilfonds
  - I und HI (hedged): 0,55% p.a. des durchschnittlichen täglichen Nettoinventarwerts des Teilfonds
  - Für S Anteile fällt kein globales Honorar für den Anlageverwalter, den Unteranlageverwalter oder etwaige Vertriebsgesellschaften an
  - U: 0,825% p.a. des durchschnittlichen täglichen Nettoinventarwerts des Teilfonds

Die Aufteilung der oben angeführten Management Fee erfolgt zwischen dem Anlageverwalter, dem Unteranlageverwalter und den verschiedenen Vertriebsgesellschaften und ist zum Monatsende zahlbar.

## ISIN Code

A Anteile:	LU0563307551, 17. Januar 2011
AM Anteile:	LU0563307635, noch nicht lanciert
B Anteile:	LU0563307718, 17. Januar 2011
C Anteile:	LU0563307809, 17. Januar 2011
I Anteile:	LU0563307981, 17. Januar 2011
H - CHF(hedged) Anteile:	LU0563308369, 17. Januar 2011
H – EUR (hedged) Anteile:	LU0563308443, 17. Januar 2011
HC (hedged) Anteile:	LU0563308526, noch nicht lanciert
HI – CHF (hedged) Anteile:	LU0563308799, noch nicht lanciert
HI – EUR (hedged) Anteile:	LU0563308872, noch nicht lanciert
R Anteile:	LU0563308013, 17. Januar 2011
S Anteile:	LU0563308104, noch nicht lanciert
U Anteile:	LU0563308286, noch nicht lanciert

## 19. Vontobel Fund – Swiss Stars Equity

Referenzwährung:	Schweizer Franken (CHF)
Lancierungsdatum:	26. September 1996
Anlageverwalter:	Vontobel Europe S.A., 1, Côte d'Eich, L-1450 Luxemburg
Unteranlageverwalter:	Bank Vontobel AG, Gotthardstrasse 43, CH-8022 Zürich, Schweiz

### Anlageziel und Anlagepolitik

Dieser Teilfonds hat zum Ziel, einen möglichst hohen Wertzuwachs in CHF zu erzielen.

Das Vermögen des Teilfonds wird unter Berücksichtigung des Grundsatzes der Risikodiversifikation hauptsächlich in Aktien, aktienähnlichen übertragbaren Wertpapieren, Genussscheinen und Partizipationsscheinen usw. von Gesellschaften mit Sitz in der Schweiz und/oder von Gesellschaften mit Geschäftsschwerpunkt in der Schweiz, angelegt.

Bis höchstens 33% des Vermögens des Teilfonds können außerhalb des oben beschriebenen Anlageuniversums angelegt werden.

### Risikoprofil des Teilfonds

Der Teilfonds investiert in Aktien. Diese Anlagen können jederzeit größeren Kursschwankungen unterliegen. Anlagen in Fremdwährungen unterliegen zudem Währungsschwankungen. Es besteht die Möglichkeit, dass Anleger nicht den vollen, von ihnen investierten Betrag zurückerhalten. Deshalb ist eine positive Wertentwicklung in der Vergangenheit keine Garantie für eine positive Wertentwicklung in der Zukunft.

### Wertentwicklung des Teilfonds in Referenzwährung

Der Anleger wird darauf hingewiesen, dass die vergangene Wertentwicklung nicht unbedingt richtungsweisend für die zukünftige Wertentwicklung des Teilfonds ist.

YTD 2010 versteht sich als 01.01.2010 bis 30.11.2010.

### Vontobel Fund – Swiss Stars Equity A-CHF

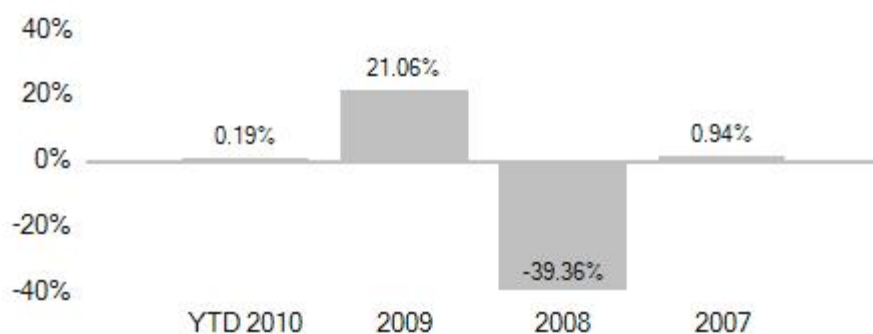

## Vontobel Fund – Swiss Stars Equity B-CHF

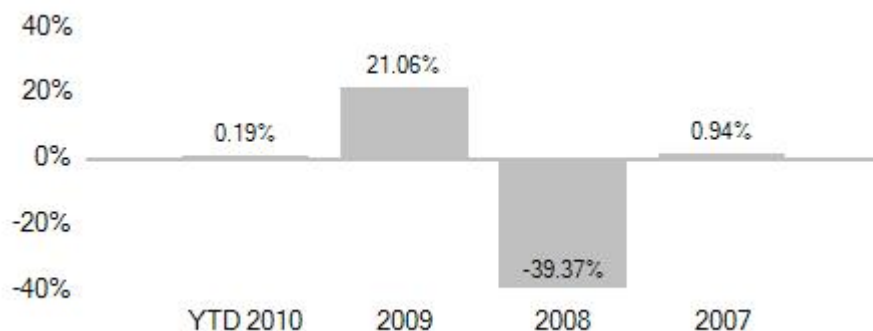

## Vontobel Fund – Swiss Stars Equity C-CHF

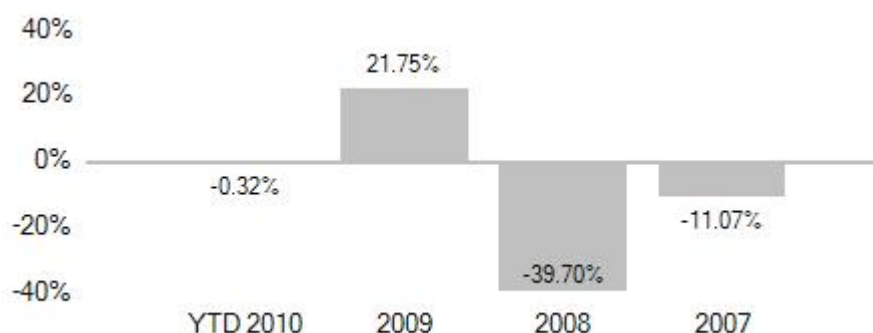

2007 versteht sich als 16.07.2007 bis 31.12.2007.

## Profil des typischen Anlegers

Der Teilfonds richtet sich an private und institutionelle Anleger mit einem mittel- bis langfristigen Anlagehorizont, die in ein breit diversifiziertes Portfolio von Aktien investieren und die, in Kenntnis der damit verbundenen Kursschwankungen, eine angemessene Anlagerendite und hohe Kapitalgewinne erzielen wollen.

## Anteilklassen

Der Teilfonds gibt Anteile der folgenden Klassen aus:

A	Ausschüttungsanteile	(CHF)
B	Thesaurierungsanteile	(CHF)
C	Thesaurierungsanteile	(CHF)
I	Thesaurierungsanteile	(CHF)
R	Thesaurierungsanteile	(CHF)
S	Thesaurierungsanteile	(CHF)
U	Thesaurierungsanteile	(CHF)

## Kosten und Vergütungen

Folgende weitere Kosten und Vergütungen sind von dem Teilfonds zu tragen:

- Management Fee für die möglichen Dienstleistungen im Zusammenhang mit der Anlageverwaltung und den Vertrieb des Teilfonds
  - A, B und R: 1,25% p.a. des durchschnittlichen täglichen Nettoinventarwerts des Teilfonds
  - C: 1,25% p.a. zzgl. bis zu 1% p.a. des durchschnittlichen täglichen Nettoinventarwerts des Teilfonds

- I: 0,625% p.a. des durchschnittlichen täglichen Nettoinventarwerts des Teilfonds
- Für S Anteile fällt kein globales Honorar für den Anlageverwalter, den Untieranlageverwalter oder etwaige Vertriebsgesellschaften an
- U: 0,95% p.a. des durchschnittlichen täglichen Nettoinventarwerts des Teilfonds.

Die Aufteilung der oben angeführten Management Fee erfolgt zwischen dem Anlageverwalter, dem Untieranlageverwalter und den verschiedenen Vertriebsgesellschaften und ist zum Monatsende zahlbar.

### **Bewertungsstichtag**

Der Nettoinventarwert jeder Anteilsklasse im Teilfonds wird für jeden Bankarbeitstag berechnet, außer für einen Tag, an dem ein für den Teilfonds wesentlicher Hauptbörsenplatz und/oder ein wesentlicher geregelter Markt geschlossen ist.

### **ISIN Code**

A Anteile:	LU0070401053
B Anteile:	LU0070400915
C Anteile:	LU0137006648
I Anteile:	LU0278085146
R Anteile:	noch nicht lanciert
S Anteile:	noch nicht lanciert
U Anteile:	noch nicht lanciert

## 20. Vontobel Fund – Swiss Mid and Small Cap Equity

Referenzwährung:	Schweizer Franken (CHF)
Lancierungsdatum:	13. Juni 2001
Anlageverwalter:	Vontobel Europe S.A., 1, Côte d'Eich, L-1450 Luxemburg
Unteranlageverwalter:	Bank Vontobel AG, Gotthardstrasse 43, CH-8022 Zürich, Schweiz

### Anlageziel und Anlagepolitik

Dieser Teilfonds hat zum Ziel, einen möglichst hohen Wertzuwachs in CHF zu erzielen.

Das Vermögen des Teilfonds wird unter Berücksichtigung des Grundsatzes der Risikodiversifikation hauptsächlich in Aktien, aktienähnlichen übertragbaren Wertpapieren, Partizipationsscheinen usw. von kleineren und mittleren Gesellschaften mit Sitz in der Schweiz und/oder mit Geschäftsschwerpunkt in der Schweiz, angelegt.

Bis höchstens 33% des Vermögens des Teilfonds können außerhalb des oben beschriebenen Anlageuniversums angelegt werden.

Unter den Begriff kleinere und mittlere schweizerische Gesellschaften fallen in diesem Zusammenhang Gesellschaften mit einer Börsenkapitalisierung, die zum Zeitpunkt der Investition, kleiner als oder gleich 0,75% der schweizerischen Börsenkapitalisierung ist.

### Risikoprofil des Teilfonds

Der Teilfonds investiert in Aktien. Diese Anlagen können jederzeit größeren Kursschwankungen unterliegen. Anlagen in Fremdwährungen unterliegen zudem Währungsschwankungen. Es besteht die Möglichkeit, dass Anleger nicht den vollen, von ihnen investierten Betrag zurückerhalten. Deshalb ist eine positive Wertentwicklung in der Vergangenheit keine Garantie für eine positive Wertentwicklung in der Zukunft.

### Wertentwicklung des Teilfonds in Referenzwährung

Der Anleger wird darauf hingewiesen, dass die vergangene Wertentwicklung nicht unbedingt richtungsweisend für die zukünftige Wertentwicklung des Teilfonds ist.

YTD 2010 versteht sich als 01.01.2010 bis 30.11.2010.

### Vontobel Fund – Swiss Mid and Small Cap Equity A-CHF

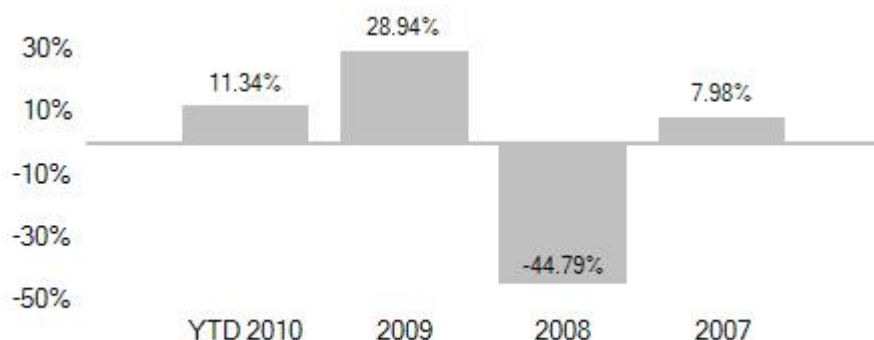

## Vontobel Fund – Swiss Mid and Small Cap Equity B-CHF

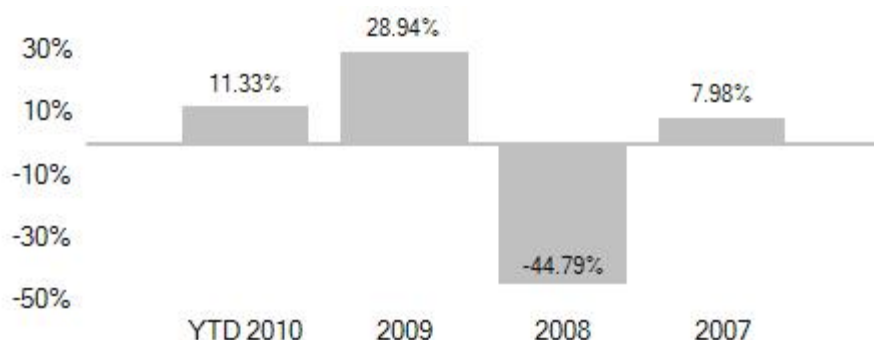

### Profil des typischen Anlegers

Der Teilfonds richtet sich an private und institutionelle Anleger mit einem mittel- bis langfristigen Anlagehorizont, die in ein breit diversifiziertes Portfolio von Aktien investieren und die, in Kenntnis der damit verbundenen Kursschwankungen, eine angemessene Anlagerendite und hohe Kapitalgewinne erzielen wollen.

### Anteilklassen

Der Teilfonds gibt Anteile der folgenden Klassen aus:

- A Ausschüttungsanteile (CHF)
- B Thesaurierungsanteile (CHF)
- C Thesaurierungsanteile (CHF)
- I Thesaurierungsanteile (CHF)
  
- R Thesaurierungsanteile (CHF)
- S Thesaurierungsanteile (CHF)
- U Thesaurierungsanteile (CHF)

### Kosten und Vergütungen

Folgende weitere Kosten und Vergütungen sind von dem Teilfonds zu tragen:

- Management Fee für die möglichen Dienstleistungen im Zusammenhang mit der Anlageverwaltung und den Vertrieb des Teilfonds
  - A, B und R: 1,65% p.a. des durchschnittlichen täglichen Nettoinventarwerts des Teilfonds
  - C: 1,65% p.a. zzgl. bis zu 1% p.a. des durchschnittlichen täglichen Nettoinventarwerts des Teilfonds
  - I: 0,825% p.a. des durchschnittlichen täglichen Nettoinventarwerts des Teilfonds
  - Für S Anteile fällt kein globales Honorar für den Anlageverwalter, den Unteranlageverwalter oder etwaige Vertriebsgesellschaften an
  - U: 1,25% p.a. des durchschnittlichen täglichen Nettoinventarwerts des Teilfonds.

Die Aufteilung der oben angeführten Management Fee erfolgt zwischen dem Anlageverwalter, dem Unteranlageverwalter und den verschiedenen Vertriebsgesellschaften und ist zum Monatsende zahlbar.

### Bewertungsstichtag

Der Nettoinventarwert jeder Anteilklasse im Teilfonds wird für jeden Bankarbeitstag berechnet, außer für einen Tag, an dem ein für den Teilfonds wesentlicher Hauptbörsenplatz und/oder ein wesentlicher geregelter Markt geschlossen ist.



## ISIN Code

A Anteile:	LU0129602552
B Anteile:	LU0129602636
C Anteile:	LU0137006721
I Anteile:	LU0278085229
R Anteile:	noch nicht lanciert
S Anteile:	noch nicht lanciert
U Anteile:	noch nicht lanciert

## 21. Vontobel Fund – Ethos European Mid And Small Cap Equity

Referenzwährung:	Euro (EUR)
Lancierungsdatum:	noch nicht festgelegt
Anlageverwalter:	Vontobel Europe S.A., 1, Côte d'Eich, L-1450 Luxemburg
Unteranlageverwalter:	Bank Vontobel AG, Gotthardstrasse 43, CH-8022 Zürich, Schweiz

### Anlageziel und Anlagepolitik

Dieser Teilfonds hat zum Ziel, einen möglichst hohen Wertzuwachs in EUR zu erzielen.

Das Vermögen des Teilfonds wird unter Berücksichtigung des Grundsatzes der Risikodiversifikation hauptsächlich in Aktien, aktienähnlichen übertragbaren Wertpapieren, Partizipationsscheinen usw. von kleineren und mittleren Gesellschaften investiert, die ihren Sitz in Europa und/oder ihren Geschäftsschwerpunkt in Europa haben und die einen Beitrag zu einer nachhaltigen Wirtschaftsweise leisten.

Bis höchstens 33 % des Vermögens des Teilfonds können außerhalb des oben beschriebenen Anlageuniversums angelegt werden.

Unter den Begriff kleinere und mittlere europäische Gesellschaften fallen in diesem Zusammenhang Gesellschaften mit einer Börsenkapitalisierung, die zum Zeitpunkt der Investition kleiner als oder gleich 0,05 % der gesamteuropäischen Börsenkapitalisierung ist. (Die gesamteuropäische Börsenkapitalisierung ist definiert als Summe der Börsenkapitalisierung aller europäischen OECD-Staaten).

### Risikoprofil des Teilfonds

Der Teilfonds investiert in Aktien. Diese Anlagen können jederzeit größeren Kursschwankungen unterliegen. Anlagen in Fremdwährungen unterliegen zudem Währungsschwankungen. Es besteht die Möglichkeit, dass Anleger nicht den vollen, von ihnen investierten Betrag zurückerhalten. Eine positive Wertentwicklung in der Vergangenheit ist keine Garantie für eine positive Wertentwicklung in der Zukunft.

### Wertentwicklung des Teilfonds in Referenzwährung

Die Lancierung des Teilfonds ist noch nicht festgelegt, insofern bestehen bislang noch keine Angaben zur Wertentwicklung.

### Profil des typischen Anlegers

Dieser Teilfonds richtet sich an private und institutionelle Anleger mit einem mittel- bis langfristigen Anlagehorizont, die in ein breit diversifiziertes Portfolio von Aktien investieren und die, in Kenntnis der damit verbundenen Kursschwankungen, eine angemessene Anlagerendite und hohe Kapitalgewinne erzielen wollen.

### Anteilklassen

Der Teilfonds gibt Anteile der folgenden Klassen aus:

A	Ausschüttungsanteile	(EUR)
B	Thesaurierungsanteile	(EUR)
I	Thesaurierungsanteile	(EUR)
R	Thesaurierungsanteile	(EUR)
S	Thesaurierungsanteile	(EUR)
U	Thesaurierungsanteile	(EUR)

## Kosten und Vergütungen

Folgende weitere Kosten und Vergütungen sind von dem Teilfonds zu tragen:

- Management Fee für die möglichen Dienstleistungen im Zusammenhang mit der Anlageverwaltung und den Vertrieb des Teilfonds
  - A, B und R: bis zu 1,50% p.a. des durchschnittlichen täglichen Nettoinventarwerts des Teilfonds
  - I: bis zu 0,75% p.a. des durchschnittlichen täglichen Nettoinventarwerts des Teilfonds
  - Für S Anteile fällt kein globales Honorar für den Anlageverwalter, den Untieranlageverwalter oder etwaige Vertriebsgesellschaften an
  - U: 1,15% p.a. des durchschnittlichen täglichen Nettoinventarwerts des Teilfonds.

Die Aufteilung der oben angeführten Management Fee erfolgt zwischen dem Anlageverwalter, dem Untieranlageverwalter und den verschiedenen Vertriebsgesellschaften und ist zum Monatsende zahlbar.

## Ausübung von Mitgliedschafts- und Aktionärsrechten

Die Verwaltungsgesellschaft übt die mit den Anlagen dieses Teilvermögens verbundenen Mitgliedschafts- und Aktionärsrechte unabhängig und ausschließlich im Interesse der Anleger aus. Sie wird dabei von der Ethos Services AG, einer auf die Ausübung solcher Rechte sowie im Nachhaltigkeitsresearch spezialisierten Gesellschaft, beraten.

## ISIN Code

A Anteile:	noch nicht lanciert
B Anteile:	noch nicht lanciert
I Anteile:	noch nicht lanciert
R Anteile:	noch nicht lanciert
S Anteile:	noch nicht lanciert
U Anteile:	noch nicht lanciert

## 22. Vontobel Fund – European Equity

Referenzwährung:	Euro (EUR)
Lancierungsdatum:	21. November 1991
Anlageverwalter:	Vontobel Europe S.A., 1, Côte d'Eich, L-1450 Luxemburg
Unteranlageverwalter:	Bank Vontobel AG, Gotthardstrasse 43, CH-8022 Zürich, Schweiz

### Anlageziel und Anlagepolitik

Dieser Teilfonds hat zum Ziel, einen möglichst hohen Wertzuwachs in EUR zu erzielen.

Das Vermögen des Teilfonds wird unter Berücksichtigung des Grundsatzes der Risikodiversifikation hauptsächlich in Aktien, aktienähnlichen übertragbaren Wertpapieren, Partizipationsscheinen usw. von Gesellschaften mit Sitz in Europa und/oder von Gesellschaften, die ihren Geschäftsschwerpunkt in Europa haben, angelegt

Bis höchstens 33% des Vermögens des Teilfonds können außerhalb des oben beschriebenen Anlageuniversums, angelegt werden.

### Risikoprofil des Teilfonds

Der Teilfonds investiert in Aktien. Diese Anlagen können jederzeit größeren Kursschwankungen unterliegen. Anlagen in Fremdwährungen unterliegen zudem Währungsschwankungen. Es besteht die Möglichkeit, dass Anleger nicht den vollen, von ihnen investierten Betrag zurückerhalten. Deshalb ist eine positive Wertentwicklung in der Vergangenheit keine Garantie für eine positive Wertentwicklung in der Zukunft.

### Wertentwicklung des Teilfonds in Referenzwährung

Der Anleger wird darauf hingewiesen, dass die vergangene Wertentwicklung nicht unbedingt richtungsweisend für die zukünftige Wertentwicklung des Teilfonds ist.

YTD 2010 versteht sich als 01.01.2010 bis 30.11.2010.

### Vontobel Fund – European Equity A-EUR

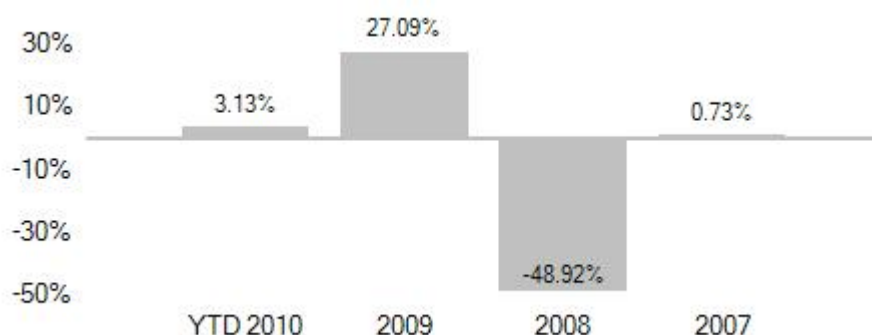

### Vontobel Fund – European Equity B-EUR

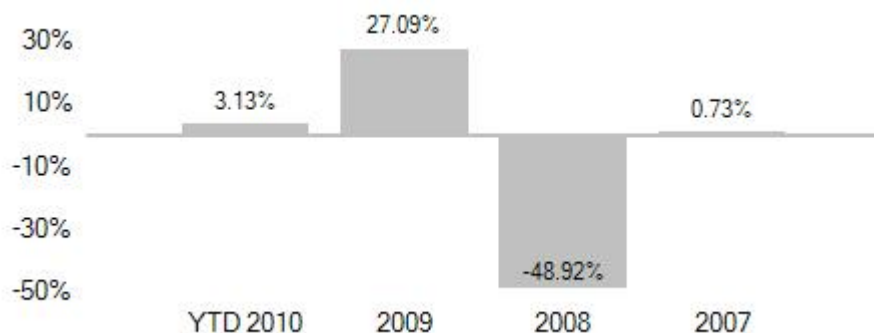

### Vontobel Fund – European Equity C-EUR

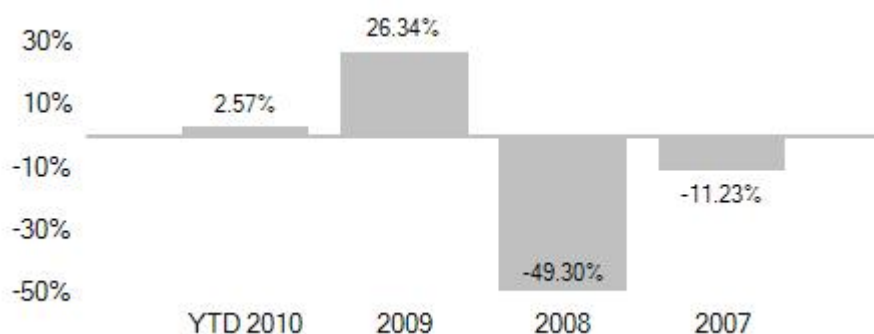

2007 versteht sich als 16.07.2007 bis 31.12.2007.

### Profil des typischen Anlegers

Der Teilfonds richtet sich an private und institutionelle Anleger mit einem mittel- bis langfristigen Anlagehorizont, die in ein breit diversifiziertes Portfolio von Aktien investieren und die, in Kenntnis der damit verbundenen Kursschwankungen, eine angemessene Anlagerendite und hohe Kapitalgewinne erzielen wollen.

### Anteilklassen

Der Teilfonds gibt Anteile der folgenden Klassen aus:

- A Ausschüttungsanteile (EUR)
- B Thesaurierungsanteile (EUR)
- C Thesaurierungsanteile (EUR)
- I Thesaurierungsanteile (EUR)
- R Thesaurierungsanteile (EUR)
- S Thesaurierungsanteile (EUR)
- U Thesaurierungsanteile (EUR)

## Kosten und Vergütungen

Folgende weitere Kosten und Vergütungen sind von dem Teilfonds zu tragen:

- Management Fee für die möglichen Dienstleistungen im Zusammenhang mit der Anlageverwaltung und den Vertrieb des Teilfonds
  - A, B und R: 1,25% p.a. des durchschnittlichen täglichen Nettoinventarwerts des Teilfonds
  - C: 1,25% p.a. zzgl. bis zu 1% p.a. des durchschnittlichen täglichen Nettoinventarwerts des Teilfonds
  - I: 0,625% p.a. des durchschnittlichen täglichen Nettoinventarwerts des Teilfonds
  - Für S Anteile fällt kein globales Honorar für den Anlageverwalter, den Untieranlageverwalter oder etwaige Vertriebsgesellschaften an
  - U: 0,95% p.a. des durchschnittlichen täglichen Nettoinventarwerts des Teilfonds.

Die Aufteilung der oben angeführten Management Fee erfolgt zwischen dem Anlageverwalter, dem Untieranlageverwalter und den verschiedenen Vertriebsgesellschaften und ist zum Monatsende zahlbar.

## ISIN Code

A Anteile:	LU0035745396
B Anteile:	LU0035762649
C Anteile:	LU0137005327
I Anteile:	LU0278089130
R Anteile:	noch nicht lanciert
S Anteile:	noch nicht lanciert
U Anteile:	noch nicht lanciert

## 23. Vontobel Fund – European Mid and Small Cap Equity

Referenzwährung:	Euro (EUR)
Lancierungsdatum:	9. November 2000
Anlageverwalter:	Vontobel Europe S.A., 1, Côte d'Eich, L-1450 Luxemburg
Unteranlageverwalter:	Bank Vontobel AG, Gotthardstrasse 43, CH-8022 Zürich, Schweiz

### Anlageziel und Anlagepolitik

Dieser Teilfonds hat zum Ziel, einen möglichst hohen Wertzuwachs in EUR zu erzielen.

Das Vermögen des Teilfonds wird unter Berücksichtigung des Grundsatzes der Risikodiversifikation hauptsächlich in Aktien, aktienähnlichen übertragbaren Wertpapieren, Partizipationsscheinen usw. von kleineren und mittleren Gesellschaften mit Sitz in Europa und/oder von kleineren und mittleren Gesellschaften, die ihren Geschäftsschwerpunkt in Europa haben, angelegt.

Bis höchstens 33% des Vermögens des Teilfonds können außerhalb des oben beschriebenen Anlageuniversums angelegt werden.

Unter den Begriff kleinere und mittlere europäische Gesellschaften fallen in diesem Zusammenhang Gesellschaften mit einer Börsenkapitalisierung, die zum Zeitpunkt der Investition kleiner als oder gleich 0,05% der gesamteuropäischen Börsenkapitalisierung ist. (Die gesamteuropäische Börsenkapitalisierung ist definiert als Summe der Börsenkapitalisierung aller europäischen OECD-Staaten).

### Risikoprofil des Teilfonds

Der Teilfonds investiert in Aktien. Diese Anlagen können jederzeit größeren Kursschwankungen unterliegen. Anlagen in Fremdwährungen unterliegen zudem Währungsschwankungen. Es besteht die Möglichkeit, dass Anleger nicht den vollen, von ihnen investierten Betrag zurückerhalten. Eine positive Wertentwicklung in der Vergangenheit ist keine Garantie für eine positive Wertentwicklung in der Zukunft.

### Wertentwicklung des Teilfonds in Referenzwährung

Der Anleger wird darauf hingewiesen, dass die vergangene Wertentwicklung nicht unbedingt richtungsweisend für die zukünftige Wertentwicklung des Teilfonds ist.

YTD 2010 versteht sich als 01.01.2010 bis 30.11.2010.

### Vontobel Fund – European Mid and Small Cap Equity A-EUR

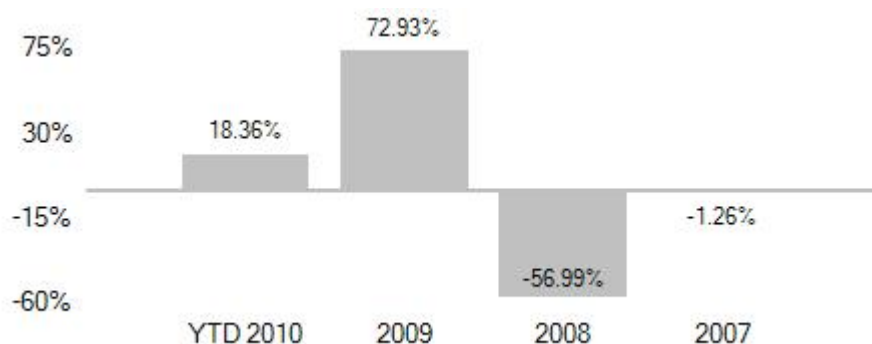

## Vontobel Fund – European Mid and Small Cap Equity B-EUR

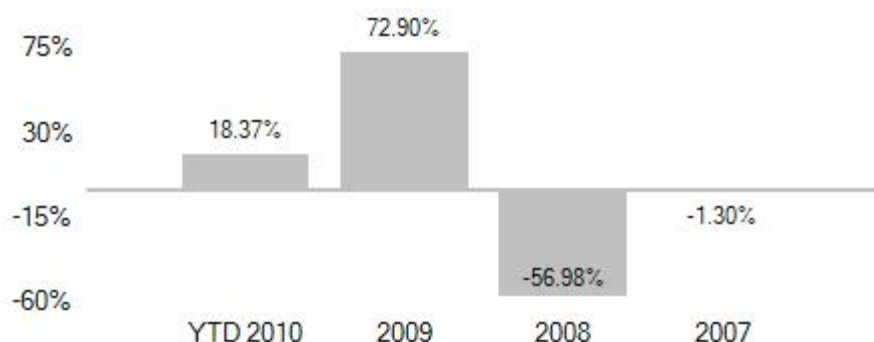

## Vontobel Fund – European Mid and Small Cap Equity C-EUR

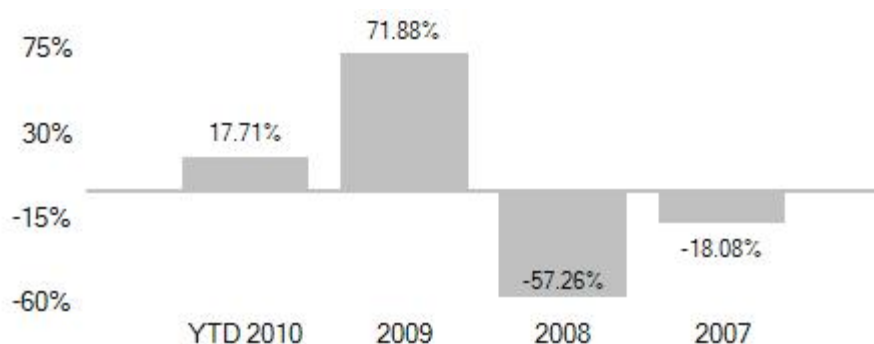

2007 versteht sich als 16.07.2007 bis 31.12.2007.

## Profil des typischen Anlegers

Der Teilfonds richtet sich an private und institutionelle Anleger mit einem mittel- bis langfristigen Anlagehorizont, die in ein breit diversifiziertes Portfolio von Aktien investieren und die, in Kenntnis der damit verbundenen Kursschwankungen, eine angemessene Anlagerendite und hohe Kapitalgewinne erzielen wollen.

## Anteilklassen

Der Teilfonds gibt Anteile der folgenden Klassen aus:

- A Ausschüttungsanteile (EUR)
- B Thesaurierungsanteile (EUR)
- C Thesaurierungsanteile (EUR)
- C Thesaurierungsanteile (USD)
- I Thesaurierungsanteile (EUR)
- R Thesaurierungsanteile (EUR)
- S Thesaurierungsanteile (EUR)
- U Thesaurierungsanteile (EUR)

## Kosten und Vergütungen

Folgende weitere Kosten und Vergütungen sind von dem Teilfonds zu tragen:

- Management Fee für die möglichen Dienstleistungen im Zusammenhang mit der Anlageverwaltung und den Vertrieb des Teilfonds
  - A, B und R: 1,65% p.a. des durchschnittlichen täglichen Nettoinventarwerts des Teilfonds



- C: 1,65% p.a. zzgl. bis zu 1,00% p.a. des durchschnittlichen täglichen Nettoinventarwerts des Teilfonds
- I: 0,825% p.a. des durchschnittlichen täglichen Nettoinventarwerts des Teilfonds
- Für S Anteile fällt kein globales Honorar für den Anlageverwalter, den Untieranlageverwalter oder etwaige Vertriebsgesellschaften an
- U: 1,25% p.a. des durchschnittlichen täglichen Nettoinventarwerts des Teilfonds.

Die Aufteilung der oben angeführten Management Fee erfolgt zwischen dem Anlageverwalter, dem Untieranlageverwalter und den verschiedenen Vertriebsgesellschaften und ist zum Monatsende zahlbar.

### **ISIN Code**

A Anteile:	LU0120692511
B Anteile:	LU0120694483
C-EUR Anteile:	LU0137005756
C-USD Anteile:	noch nicht lanciert
I Anteile:	LU0278089486
R Anteile:	noch nicht lanciert
S Anteile:	noch nicht lanciert
U Anteile:	noch nicht lanciert

## 24. Vontobel Fund – US Equity

Referenzwährung:	US Dollar (USD)
Lancierungsdatum:	9. Dezember 1999
Anlageverwalter:	Vontobel Europe S.A., 1, Côte d'Eich, L-1450 Luxemburg
Unteranlageverwalter:	Bank Vontobel AG, Gotthardstrasse 43, CH-8022 Zürich, Schweiz

### Anlageziel und Anlagepolitik

Dieser Teilfonds hat zum Ziel, einen möglichst hohen Wertzuwachs in USD zu erzielen.

Das Vermögen des Teilfonds wird unter Berücksichtigung des Grundsatzes der Risikodiversifikation hauptsächlich in Aktien, aktienähnlichen übertragbaren Wertpapieren, Partizipationsscheinen usw. von Gesellschaften mit Sitz in den USA und/oder Gesellschaften, welche ihren Geschäftsschwerpunkt in den USA haben, angelegt.

Bis höchstens 33% des Vermögens des Teilfonds können außerhalb des oben beschriebenen Anlageuniversums angelegt werden.

### Risikoprofil des Teilfonds

Der Teilfonds investiert in Aktien. Diese Anlagen können jederzeit größeren Kursschwankungen unterliegen. Anlagen in Fremdwährungen unterliegen zudem Währungsschwankungen. Es besteht die Möglichkeit, dass Anleger nicht den vollen, von ihnen investierten Betrag zurückerhalten. Eine positive Wertentwicklung in der Vergangenheit ist keine Garantie für eine positive Wertentwicklung in der Zukunft.

### Wertentwicklung des Teilfonds in Referenzwährung

Der Anleger wird darauf hingewiesen, dass die vergangene Wertentwicklung nicht unbedingt richtungsweisend für die zukünftige Wertentwicklung des Teilfonds ist.

YTD 2010 versteht sich als 01.01.2010 bis 30.11.2010.

### Vontobel Fund – US Equity A-USD

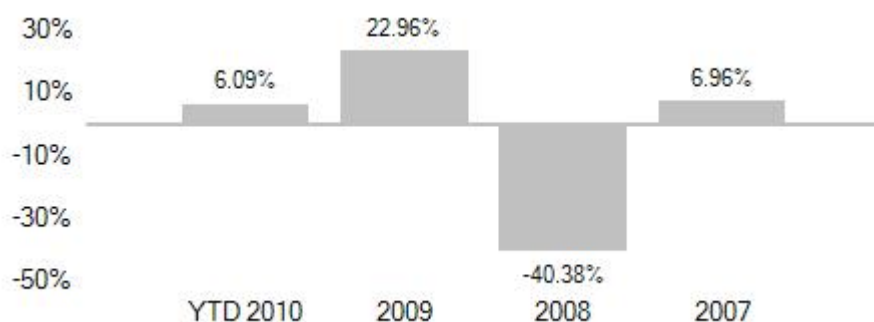

### Vontobel Fund – US Equity B-USD

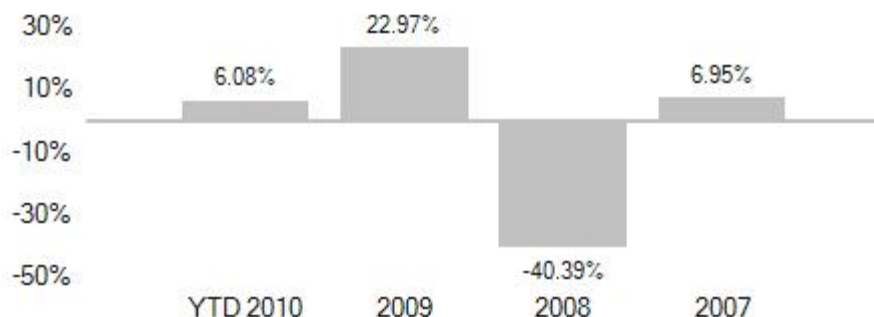

### Vontobel Fund – US Equity C-USD

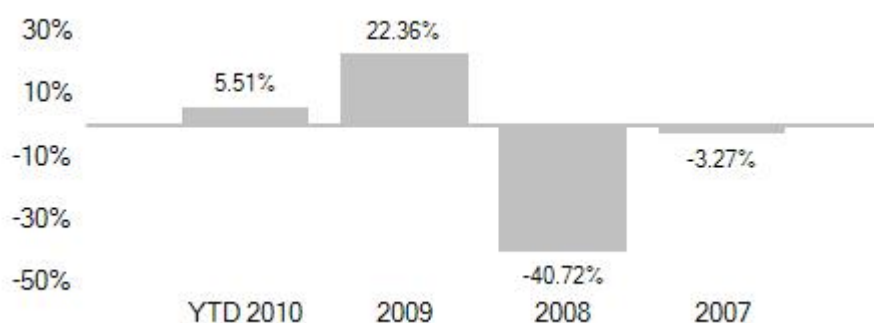

2007 versteht sich als 16.07.2007 bis 31.12.2007.

### Profil des typischen Anlegers

Der Teilfonds richtet sich an private und institutionelle Anleger mit einem mittel- bis langfristigen Anlagehorizont, die in ein breit diversifiziertes Portfolio von Aktien investieren und die, in Kenntnis der damit verbundenen Kursschwankungen, eine angemessene Anlagerendite und hohe Kapitalgewinne erzielen wollen.

### Anteilklassen

Der Teilfonds kann Anteile der folgenden Klassen ausgeben:

A	Ausschüttungsanteile (USD)
B	Thesaurierungsanteile (USD)
C	Thesaurierungsanteile (USD)
H (hedged)	Thesaurierungsanteile (EUR)
HC (hedged)	Thesaurierungsanteile (EUR)
HI (hedged)	Thesaurierungsanteile (EUR)
I	Thesaurierungsanteile (USD)
R	Thesaurierungsanteile (USD)
S	Thesaurierungsanteile (USD)
U	Thesaurierungsanteile (USD)

## Kosten und Vergütungen

Folgende weitere Kosten und Vergütungen sind von dem Teilfonds zu tragen:

- Management Fee für die möglichen Dienstleistungen im Zusammenhang mit der Anlageverwaltung und den Vertrieb des Teilfonds
  - A, B, H (hedged) und R: 1,25% p.a. des durchschnittlichen täglichen Nettoinventarwerts des Teilfonds
  - C und HC (hedged): 1,25% p.a. zzgl. bis zu 1,00% p.a. des durchschnittlichen täglichen Nettoinventarwerts des Teilfonds
  - I und HI (hedged): 0,625% p.a. des durchschnittlichen täglichen Nettoinventarwerts des Teilfonds
  - Für S Anteile fällt kein globales Honorar für den Anlageverwalter, den Untieranlageverwalter oder etwaige Vertriebsgesellschaften an
  - U: 0,95% p.a. des durchschnittlichen täglichen Nettoinventarwerts des Teilfonds

Die Aufteilung der oben angeführten Management Fee erfolgt zwischen dem Anlageverwalter, dem Untieranlageverwalter und den verschiedenen Vertriebsgesellschaften und ist zum Monatsende zahlbar.

## Bewertungsstichtag

Der Nettoinventarwert jeder Anteilsklasse im Teilfonds wird für jeden Bankarbeitstag berechnet, außer für einen Tag, an dem ein für den Teilfonds wesentlicher Hauptbörsenplatz und/oder ein wesentlicher geregelter Markt geschlossen ist.

## ISIN Code

A Anteile:	LU0105718042
B Anteile:	LU0105718125
C Anteile:	LU0137007372
H (hedged) Anteile:	LU0218912748
HC (hedged) Anteile:	LU0333249018
HI (hedged) Anteile:	noch nicht lanciert
I Anteile:	LU0278092944
R Anteile:	noch nicht lanciert
S Anteile:	noch nicht lanciert
U Anteile:	noch nicht lanciert

## 25. Vontobel Fund – Japanese Equity

Referenzwährung:	Japanische YEN (JPY)
Lancierungsdatum:	21. November 1991
Anlageverwalter:	Sumitomo Mitsui Asset Management Company LTD., Atago Green Hills MORI Tower 28F, 2-5-1 Atago, Minato-ku, Tokyo, 105-6228 Japan

### Anlageziel und Anlagepolitik

Dieser Teilfonds hat zum Ziel, beste Anlagerenditen in JPY zu erzielen.

Das Vermögen des Teilfonds wird unter Berücksichtigung des Grundsatzes der Risikodiversifikation hauptsächlich in Aktien, aktienähnlichen übertragbaren Wertpapieren, Partizipationsscheinen usw. von Gesellschaften mit Sitz in Japan und/oder von Gesellschaften, die ihren Geschäftsschwerpunkt in Japan haben, angelegt.

Bis höchstens 33% des Vermögens des Teilfonds können außerhalb des oben beschriebenen Anlageuniversums angelegt werden.

### Risikoprofil des Teilfonds

Der Teilfonds investiert in Aktien. Diese Anlagen können jederzeit größeren Kursschwankungen unterliegen. Anlagen in Fremdwährungen unterliegen zudem Währungsschwankungen. Es besteht die Möglichkeit, dass Anleger nicht den vollen, von ihnen investierten Betrag zurückerhalten. Deshalb ist eine positive Wertentwicklung in der Vergangenheit keine Garantie für eine positive Wertentwicklung in der Zukunft.

Alternative Währungsklassen können die Währungsabsicherungsgeschäfte für eine Anteilsklasse im Extremfall den Nettoinventarwert der anderen Anteilsklassen negativ beeinflussen.

### Wertentwicklung des Teilfonds in Referenzwährung

Der Anleger wird darauf hingewiesen, dass die vergangene Wertentwicklung nicht unbedingt richtungsweisend für die zukünftige Wertentwicklung des Teilfonds ist.

YTD 2010 versteht sich als 01.01.2010 bis 30.11.2010.

### Vontobel Fund – Japanese Equity A-YEN

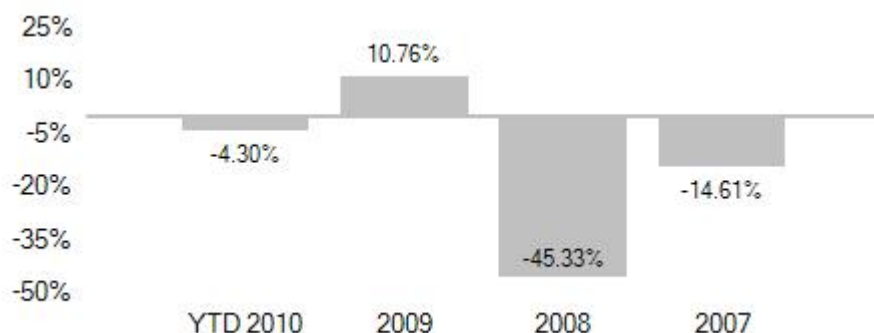

### Vontobel Fund – Japanese Equity B-YEN

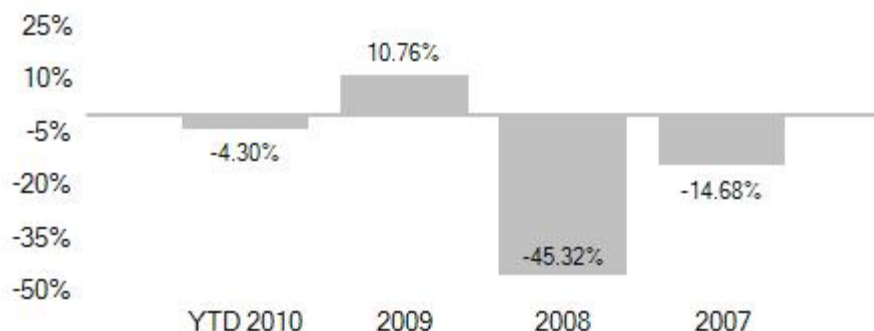

### Vontobel Fund – Japanese Equity C-YEN

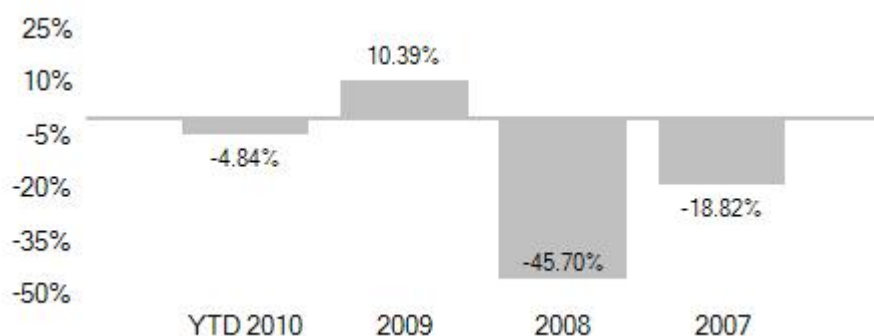

2007 versteht sich als 16.07.2007 bis 31.12.2007.

### Profil des typischen Anlegers

Der Teilfonds richtet sich an private und institutionelle Anleger mit einem mittel- bis langfristigen Anlagehorizont, die in ein breit diversifiziertes Portfolio von Aktien investieren und die, in Kenntnis der damit verbundenen Kursschwankungen, eine angemessene Anlagerendite und hohe Kapitalgewinne erzielen wollen.

### Anteilklassen

Der Teilfonds kann Anteile der folgenden Klassen ausgeben:

A	Ausschüttungsanteile	(JPY)
B	Thesaurierungsanteile	(JPY)
C	Thesaurierungsanteile	(JPY)
H (hedged)	Thesaurierungsanteile	(EUR)
H (hedged)	Thesaurierungsanteile	(GBP)
HC (hedged)	Thesaurierungsanteile	(EUR)
HI (hedged)	Thesaurierungsanteile	(EUR)
HI (hedged)	Thesaurierungsanteile	(GBP)
I	Thesaurierungsanteile	(JPY)
R	Thesaurierungsanteile	(JPY)
S	Thesaurierungsanteile	(JPY)
U	Thesaurierungsanteile	(JPY)

## Kosten und Vergütungen

Folgende weitere Kosten und Vergütungen sind von dem Teilfonds zu tragen:

- Management Fee für die möglichen Dienstleistungen im Zusammenhang mit der Anlageverwaltung und den Vertrieb des Teilfonds
  - A, B,H (hedged) und R: 1,25% p.a. des durchschnittlichen täglichen Nettoinventarwerts des Teilfonds
  - C und HC (hedged): 1,25% p.a. zzgl. bis zu 1,00% p.a. des durchschnittlichen täglichen Nettoinventarwerts des Teilfonds
  - I und HI (hedged): 0,625% p.a. des durchschnittlichen täglichen Nettoinventarwerts des Teilfonds
  - Für S Anteile fällt kein globales Honorar für den Anlageverwalter, den Untieranlageverwalter oder etwaige Vertriebsgesellschaften an
  - U: 0,95% p.a. des durchschnittlichen täglichen Nettoinventarwerts des Teilfonds

Die Aufteilung der oben angeführten Management Fee erfolgt zwischen dem Anlageverwalter und den verschiedenen Vertriebsgesellschaften und ist zum Monatsende zahlbar.

## Bewertungsstichtag

Der Nettoinventarwert jeder Anteilsklasse im Teilfonds wird für jeden Bankarbeitstag berechnet, außer für einen Tag, an dem ein für den Teilfonds wesentlicher Hauptbörsenplatz und/oder ein wesentlicher geregelter Markt geschlossen ist.

## ISIN Code

A Anteile:	LU0035748226
B Anteile:	LU0035748655
C Anteile:	LU0137005160
H–EUR (hedged) Anteile:	LU0218912078
HC–EUR (hedged) Anteile:	LU0333248556
HI–EUR (hedged) Anteile:	noch nicht lanciert
I Anteile:	LU0278094999
R Anteile:	noch nicht lanciert
S Anteile:	noch nicht lanciert
U Anteile:	noch nicht lanciert

## 26. Vontobel Fund – Central and Eastern European Equity

Referenzwährung:	Euro (EUR)
Lancierungsdatum:	22. August 1994
Anlageverwalter:	Vontobel Europe S.A., 1, Côte d'Eich, L-1450 Luxemburg
Unteranlageverwalter:	Bank Vontobel AG, Gotthardstrasse 43, CH-8022 Zürich, Schweiz

### Anlageziel und Anlagepolitik

Dieser Teilfonds hat zum Ziel, einen möglichst hohen Wertzuwachs in EUR zu erzielen.

Das Vermögen des Teilfonds wird unter Berücksichtigung des Grundsatzes der Risikodiversifikation hauptsächlich in Aktien, aktienähnliche übertragbare Wertpapiere, Partizipationsscheine usw. von Gesellschaften mit Sitz in Zentral- und Osteuropa (einschließlich Russland) und/oder von Gesellschaften, die ihren Geschäftsschwerpunkt in Zentral- und Osteuropa (einschließlich Russland) haben, angelegt.

Bis höchstens 33% des Vermögens des Teilfonds können außerhalb des oben beschriebenen Anlageuniversums angelegt werden.

Anlagen in diesem Teilfonds sind mit besonderen Risiken behaftet, die nachfolgend unter "Hinweis auf besondere Risiken" aufgezählt sind.

### Risikoprofil des Teilfonds

Der Teilfonds investiert in Aktien. Diese Anlagen können jederzeit größeren Kursschwankungen unterliegen. Anlagen in Fremdwährungen unterliegen zudem Währungsschwankungen. Es besteht die Möglichkeit, dass Anleger nicht den vollen, von ihnen investierten Betrag zurückerhalten. Eine positive Wertentwicklung in der Vergangenheit ist keine Garantie für eine positive Wertentwicklung in der Zukunft.

### Hinweis auf besondere Risiken

Anleger werden auf das Kapitel "Hinweis auf die besonderen Risiken" in Ziffer 7 des Allgemeinen Teils des vollständigen Verkaufsprospekts verwiesen, welches sie vor einer Anlage in den Teilfonds zur Kenntnis nehmen sollten. Auf die nachfolgenden Risiken, welche mit den Anlagen dieses Teilfonds verbunden sein können, wird speziell verwiesen:

- Die Anlagen können Investitionen in Länder beinhalten, deren lokale Kapitalmärkte möglicherweise noch nicht als anerkannte Märkte im Sinne der in diesem Verkaufsprospekt festgelegten Anlagebeschränkungen qualifiziert sind;
- Gemäß der in Ziffer 9 des vollständigen Verkaufsprospekts definierten Anlage- und Anleihebeschränkungen dürfen solche Anlagen, welche auf nicht anerkannten Märkten notiert sind, zusammen mit anderen nicht notierten Wertpapieren 10% des Nettogesamtvermögens eines jeden dieser Teilfonds nicht übersteigen.
- Anlagen dieses Teilfonds können mit einem höheren Risiko verbunden sein. Aktienmärkte und Volkswirtschaften in aufstrebenden Märkten (Emerging Markets) sind allgemein volatil. Zudem können Anlagen dieses Teilfonds in gewissen aufstrebenden Märkten von politischen Entwicklungen und/oder Änderungen der Gesetzgebung, Steuern und Devisenkontrollmaßnahmen der jeweiligen Länder beeinträchtigt werden. Schließlich können in einigen Ländern wegen des anhaltenden Privatisierungsprozesses die Eigentumsverhältnisse bei bestimmten Unternehmen nicht immer klar identifiziert werden;
- Die Praktiken der Abrechnung von Wertpapiergeschäften sind an Schwellenmärkten mit höheren Risiken als an entwickelten Märkten verbunden. Die höheren Risiken bestehen teilweise deshalb, weil der Teilfonds Broker und Kontrahenten einschalten muss, die weniger kapitalisiert sind, und die Verwahrung von Vermögenswerten kann in einigen Ländern unzuverlässig sein, so dass Fondsanteile bei der Zeichnung oder Rücknahme mehr oder weniger wert sein können als zum Zeitpunkt ihrer Erstehung.



– Bei Teilfonds mit alternativen Währungsanteilklassen können die Währungsabsicherungsgeschäfte für eine Anteilsklasse im Extremfall den Nettoinventarwert der anderen Anteilsklassen negativ beeinflussen.

– Da die Kapitalmärkte von Ländern in Zentral- und Osteuropa erst kürzlich entstanden sind und wegen den noch schwach entwickelten Bank-, Eintragungs- und Telekommunikationssystemen, sind Anlagen in Zentral- und Osteuropa mit Risiken betreffend der Glattstellung, der Liquidation und der Eintragung von Wertpapiergeschäften behaftet, die normalerweise bei Anlagen in westlichen Ländern nicht auftreten.

– Die besonderen mit Russland und Staaten der ehemaligen Sowjetunion verbundenen Risiken werden nachfolgend näher bezeichnet:

- Investitionen in Russland und Staaten der ehemaligen Sowjetunion können eine volatilere Wertentwicklung aufweisen und illiquider sein als Investitionen in andere europäische Länder. Des Weiteren kann die öffentliche Kontrolle im Anlageland des betreffenden Teilfonds weniger effizient sein, und die angewandten Verbuchungs-, Buchprüfungs- und Berichterstattungsmethoden können nicht mit den Standards weiter entwickelter Länder verglichen werden.

Darüber hinaus können Investitionen in Unternehmen mit geringer Marktkapitalisierung eine größere Volatilität aufweisen als Investitionen in Unternehmen mit mittlerer und hoher Marktkapitalisierung.

Bei den Staaten der ehemaligen Sowjetunion handelt es sich um Armenien, Aserbaidschan, Weißrussland, Georgien, Kasachstan, Kirgisistan, Moldawien, Tadschikistan, Turkmenistan, Ukraine und Usbekistan.

Gegenwärtig werden somit die russischen Wertpapiermärkte und die Wertpapiermärkte der Staaten der ehemaligen Sowjetunion nicht als geregelte Märkte im Sinne von Ziffer 2 der Anlagebeschränkungen anerkannt. Anlagen in Wertpapiere, die auf dem russischen RTS Stock Exchange, dem Moscow Interbank Currency Exchange und anderen geregelten russischen Wertpapiermärkten gehandelt werden, sind durch die in diesem Abschnitt enthaltene Beschränkung nicht betroffen.

Anlagen in Aktien unterliegen jederzeit Kurschwankungen. Anlagen in Fremdwährungen unterliegen daneben ebenfalls Währungsschwankungen. Es besteht die Möglichkeit, dass Anleger nicht den vollen, von ihnen investierten Betrag zurückerhalten. **Eine positive Performance in der Vergangenheit ist keine Garantie für eine positive Performance in der Zukunft.**

### Wertentwicklung des Teilfonds in Referenzwährung

Der Anleger wird darauf hingewiesen, dass die vergangene Wertentwicklung nicht unbedingt richtungweisend für die zukünftige Wertentwicklung des Teilfonds ist.

YTD 2010 versteht sich als 01.01.2010 bis 30.11.2010.

### Vontobel Fund - Central and Eastern European Equity A-EUR

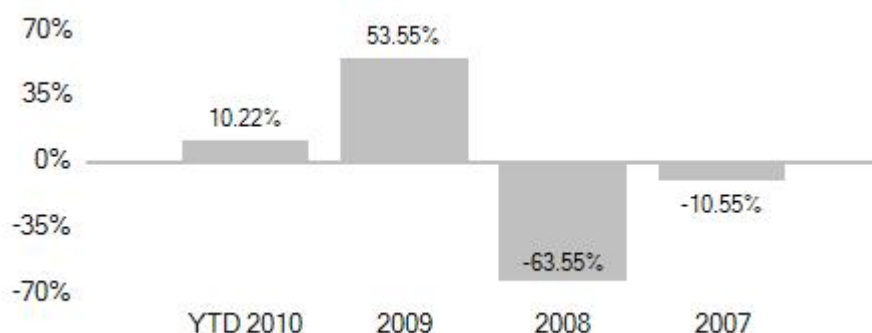

### Vontobel Fund - Central and Eastern European Equity B-EUR

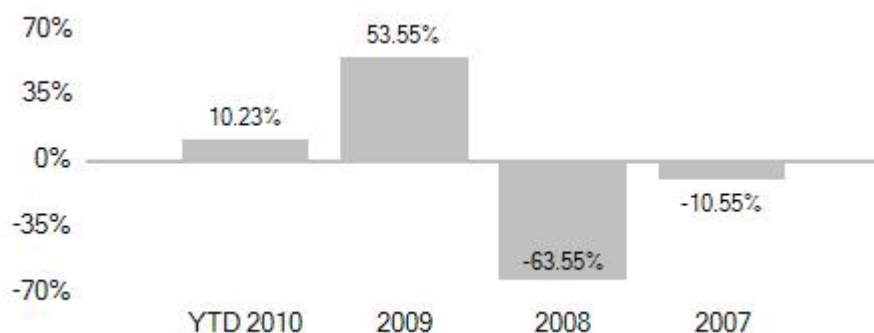

### Vontobel Fund - Central and Eastern European Equity C-EUR

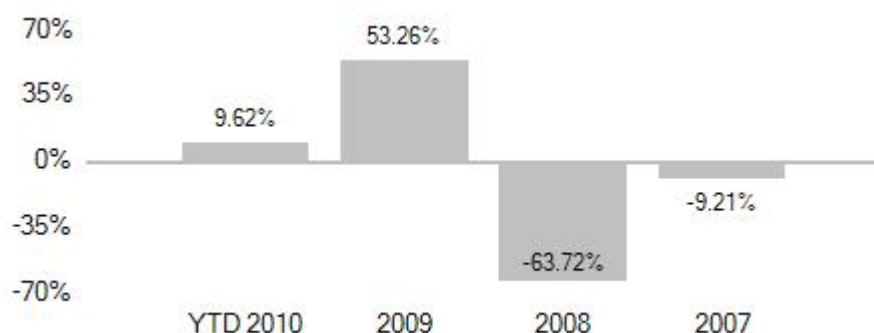

2007 versteht sich als 16.07.2007 bis 31.12.2007.

### Profil des typischen Anlegers

Der Teilfonds richtet sich an private und institutionelle Anleger mit einem langfristigen Anlagehorizont, die in ein breit diversifiziertes Portfolio von Aktien investieren und die, in Kenntnis der damit verbundenen Kursschwankungen, eine angemessene Anlagerendite und hohe Kapitalgewinne erzielen wollen.

### Anteilklassen

Der Teilfonds gibt Anteile der folgenden Klassen aus:

A	Ausschüttungsanteile	(EUR)
B	Thesaurierungsanteile	(EUR)
C	Thesaurierungsanteile	(EUR)
C	Thesaurierungsanteile	(USD)
H (hedged)	Thesaurierungsanteile	(GBP)
H (hedged)	Thesaurierungsanteile	(USD)
HI (hedged)	Thesaurierungsanteile	(GBP)
HI (hedged)	Thesaurierungsanteile	(USD)
I	Thesaurierungsanteile	(EUR)
R	Thesaurierungsanteile	(EUR)
S (hedged)	Thesaurierungsanteile	(EUR)
U (hedged)	Thesaurierungsanteile	(EUR)

## Kosten und Vergütungen

Folgende weitere Kosten und Vergütungen sind von dem Teilfonds zu tragen:

- Management Fee für die möglichen Dienstleistungen im Zusammenhang mit der Anlageverwaltung und den Vertrieb des Teilfonds
  - A, B, H (hedged) und R: 1,65% p.a. des durchschnittlichen täglichen Nettoinventarwerts des Teilfonds
  - C: 1,65% p.a. zzgl. bis zu 1,00% p.a. des durchschnittlichen täglichen Nettoinventarwerts des Teilfonds
  - I und HI (hedged): 0,825% p.a. des durchschnittlichen täglichen Nettoinventarwerts des Teilfonds
  - Für S Anteile fällt kein globales Honorar für den Anlageverwalter, den Untieranlageverwalter oder etwaige Vertriebsgesellschaften an
  - U: 1,25% p.a. des durchschnittlichen täglichen Nettoinventarwerts des Teilfonds.

Die Aufteilung der oben angeführten Management Fee erfolgt zwischen dem Anlageverwalter, dem Untieranlageverwalter und den verschiedenen Vertriebsgesellschaften und ist zum Monatsende zahlbar.

## Bewertungsstichtag

Der Nettoinventarwert jeder Anteilsklasse im Teilfonds wird für jeden Bankarbeitstag berechnet, außer für einen Tag, an dem ein für den Teilfonds wesentlicher Hauptbörsenplatz und/oder ein wesentlicher geregelter Markt geschlossen ist.

## ISIN Code

A Anteile:	LU0051700366
B Anteile:	LU0051705837
C-EUR Anteile:	LU0137006309
C-USD Anteile:	noch nicht lanciert
H-GBP (hedged) Anteile:	noch nicht lanciert
H-USD Anteile:	noch nicht lanciert
HI-GBP (hedged) Anteile:	noch nicht lanciert
HI-USD Anteile:	noch nicht lanciert
I Anteile:	LU0278089643
R Anteile:	noch nicht lanciert
S Anteile:	noch nicht lanciert
U Anteile:	noch nicht lanciert

## 27. Vontobel Fund – China Stars Equity

Referenzwährung:	US Dollar (USD)
Lancierungsdatum:	2. Februar 2007
Anlageverwalter:	Martin Currie Investment Management Limited, Saltire Court, 20 Castle Terrace, Edinburgh, EH1 2ES <sup>1</sup>
Unteranlageverwalter:	Bank Vontobel AG, Gotthardstrasse 43, CH-8022 Zürich, Schweiz <sup>2</sup>

### Anlageziel und Anlagepolitik

Dieser Teilfonds hat zum Ziel, einen möglichst hohen Wertzuwachs in USD zu erzielen.

Das Vermögen des Teilfonds wird unter Berücksichtigung des Grundsatzes der Risikodiversifikation hauptsächlich in Aktien, aktienähnlichen übertragbaren Wertpapieren, Genussscheinen und Partizipationsscheinen usw. von Gesellschaften mit Sitz in der Volksrepublik China (inkl. Hong Kong und Macao) oder von Gesellschaften, die den überwiegenden Teil ihrer Geschäftstätigkeit in der Volksrepublik China (inkl. Hong Kong und Macao) haben, investiert.

Bis höchstens 33% des Vermögens des Teilfonds können außerhalb des oben beschriebenen Anlageuniversums angelegt werden.

Investitionen in Aktien der sogenannten A und B Aktienklassen sind insgesamt auf 10% des Vermögens des Teilfonds beschränkt.

Anlagen in diesem Teilfonds sind mit besonderen Risiken behaftet, die nachfolgend unter "Hinweis auf besondere Risiken" aufgezählt sind.

### Risikoprofil des Teilfonds

Der Teilfonds investiert in Aktien. Diese Anlagen können jederzeit größeren Kursschwankungen unterliegen. Anlagen in Fremdwährungen unterliegen zudem Währungsschwankungen. Es besteht die Möglichkeit, dass Anleger nicht den vollen, von ihnen investierten Betrag zurückerhalten. Eine positive Wertentwicklung in der Vergangenheit ist keine Garantie für eine positive Wertentwicklung in der Zukunft.

### Hinweis auf besondere Risiken

Anleger werden auf das Kapitel "Hinweis auf die besonderen Risiken" in Ziffer 7 des Allgemeinen Teils des vollständigen Verkaufsprospekts verwiesen, welches sie vor einer Anlage in den Teilfonds zu Kenntnis nehmen sollten. Auf die nachfolgenden Risiken, mit welchen die Anlagen dieses Teilfonds verbunden sein können, wird speziell verwiesen:

– Die Anlagen können Investitionen in Länder beinhalten, deren lokale Kapitalmärkte möglicherweise noch nicht als anerkannte Märkte im Sinne der im vollständigen Verkaufsprospekt festgelegten Anlagebeschränkungen qualifiziert sind;

Gemäß der in Ziffer 9 des vollständigen Verkaufsprospekts definierten Anlage- und Anleihebeschränkungen dürfen solche Anlagen, welche auf nicht anerkannten Märkten notiert sind, zusammen mit anderen nicht notierten Wertpapieren 10% des Nettogesamtvermögens eines jeden dieser Teilfonds nicht übersteigen.

Anlagen in Aktien unterliegen jederzeit Kurschwankungen. Anlagen in Fremdwährungen unterliegen daneben ebenfalls Währungsschwankungen. Es besteht die Möglichkeit, dass Anleger nicht den vollen, von ihnen investierten Betrag zurückerhalten. **Eine positive Performance in der Vergangenheit ist keine Garantie für eine positive Performance in der Zukunft.**

---

<sup>1</sup> Martin Currie Investment Management Limited wird für diesen Teilfonds mit Wirkung zum 1. März 2011 durch die Vontobel Europe S.A. als Anlageverwalter ersetzt.

<sup>2</sup> Mit Wirkung zum 1. März 2011 wird die Bank Vontobel AG als Untieranlageverwalter eingesetzt.

### Wertentwicklung des Teilfonds in Referenzwahrung

Der Anleger wird darauf hingewiesen, dass die vergangene Wertentwicklung nicht unbedingt richtungweisend fur die zukunftige Wertentwicklung des Teilfonds ist.

YTD 2010 versteht sich als 01.01.2010 bis 30.11.2010.

### Vontobel Fund - China Stars Equity A-USD

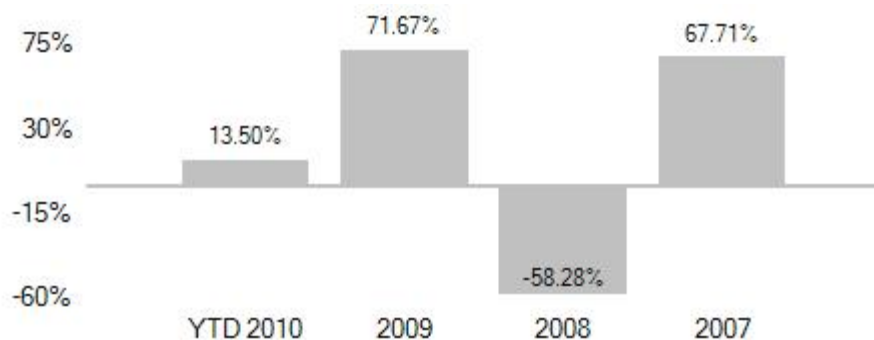

2007 versteht sich als 02.02.2007 bis 31.12.2007.

### Vontobel Fund - China Stars Equity B-USD

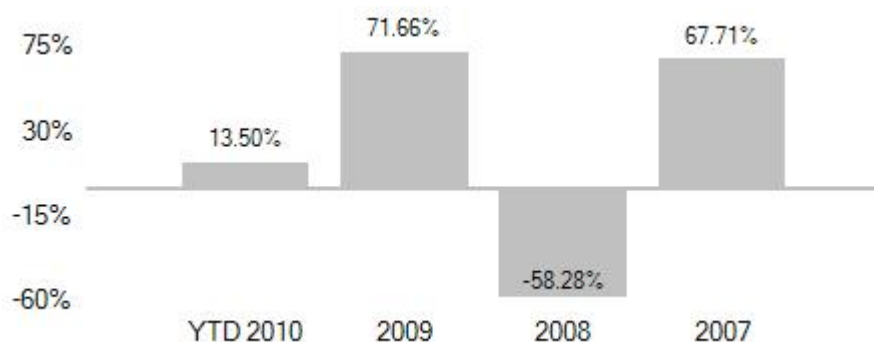

2007 versteht sich als 02.02.2007 bis 31.12.2007.

### Vontobel Fund - China Stars Equity C-USD

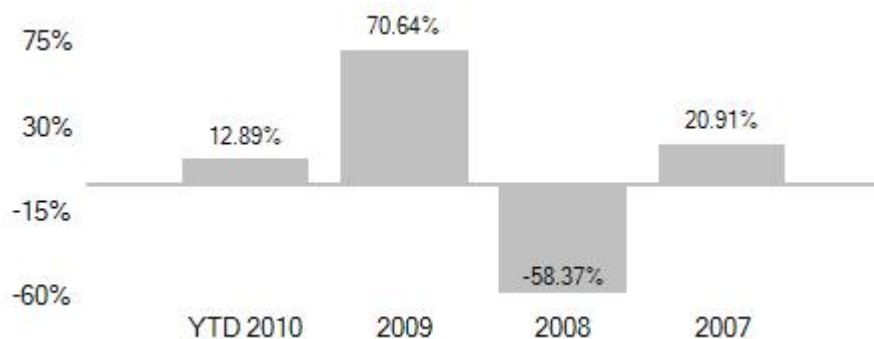

2007 versteht sich als 16.07.2007 bis 31.12.2007.

## Profil des typischen Anlegers

Der Teilfonds richtet sich an private und institutionelle Anleger mit einem langfristigen Anlagehorizont, die in ein breit diversifiziertes Portfolio von Aktien investieren und die, in Kenntnis der damit verbundenen Kursschwankungen, eine angemessene Anlagerendite und hohe Kapitalgewinne erzielen wollen.

## Anteilklassen

Der Teilfonds kann Anteile der folgenden Klassen ausgeben:

A	Ausschüttungsanteile (USD)
B	Thesaurierungsanteile (USD)
C	Thesaurierungsanteile (USD)
H (hedged)	Thesaurierungsanteile (EUR)
HC (hedged)	Thesaurierungsanteile (EUR)
HI (hedged)	Thesaurierungsanteile (EUR)
I	Thesaurierungsanteile (USD)
R	Thesaurierungsanteile (USD)
S	Thesaurierungsanteile (USD)
U	Thesaurierungsanteile (USD)

## Kosten und Vergütungen

Folgende weitere Kosten und Vergütungen sind von dem Teilfonds zu tragen:

- Management Fee für die möglichen Dienstleistungen im Zusammenhang mit der Anlageverwaltung und den Vertrieb des Teilfonds
  - A, B, H (hedged) und R: 2,00% p.a. des durchschnittlichen täglichen Nettoinventarwerts des Teilfonds
  - C und HC (hedged): 2,00% p.a. zzgl. bis zu 1,00% p.a. des durchschnittlichen täglichen Nettoinventarwerts des Teilfonds
  - I und HI (hedged): 1,00% p.a. des durchschnittlichen täglichen Nettoinventarwerts des Teilfonds
  - Für S Anteile fällt kein globales Honorar für den Anlageverwalter, den Unteranlageverwalter oder etwaige Vertriebsgesellschaften an
  - U: 1,50% p.a. des durchschnittlichen täglichen Nettoinventarwerts des Teilfonds.

Die Aufteilung der oben angeführten Management Fee erfolgt zwischen dem Anlageverwalter, dem Unteranlageverwalter und den verschiedenen Vertriebsgesellschaften und ist zum Monatsende zahlbar.

## Bewertungsstichtag

Der Nettoinventarwert jeder Anteilklasse im Teilfonds wird für jeden Bankarbeitstag berechnet, außer für einen Tag, an dem eine für den Teilfonds wesentliche chinesische Börse und/oder ein wesentlicher geregelter Markt in China geschlossen ist.

## ISIN Code

A Anteile:	LU0278091896
B Anteile:	LU0278091979
C Anteile:	LU0278092191
H (hedged) Anteile:	LU0333248713
HC (hedged) Anteile:	LU0333248804
HI (hedged) Anteile:	noch nicht lanciert
I Anteile:	LU0278092514
R Anteile:	noch nicht lanciert
S Anteile:	noch nicht lanciert
U Anteile:	noch nicht lanciert

## 28. Vontobel Fund – European Value Equity

Referenzwährung:	Euro (EUR)
Lancierungsdatum:	16. Dezember 2002
Anlageverwalter:	Vontobel Europe S.A., 1, Côte d'Eich, L-1450 Luxemburg
Unteranlageverwalter:	Vontobel Asset Management Inc., 1540 Broadway, 38th Floor, New York, NY 10036, Vereinigte Staaten von Amerika

### Anlageziel und Anlagepolitik

Dieser Teilfonds hat zum Ziel, einen möglichst hohen Wertzuwachs in EUR zu erzielen.

Das Vermögen des Teilfonds wird unter Berücksichtigung des Grundsatzes der Risikodiversifikation hauptsächlich in Aktien, aktienähnlichen übertragbaren Wertpapieren, Partizipationsscheinen usw. von Gesellschaften mit Sitz in Europa und/oder von Gesellschaften, die ihren Geschäftsschwerpunkt in Europa haben, angelegt.

Bis höchstens 33% des Vermögens des Teilfonds können außerhalb des oben beschriebenen Anlageuniversums angelegt werden.

Dieser Teilfonds verfolgt einen substanzorientierten Anlagestil und investiert vornehmlich in Wertpapiere von Gesellschaften, deren Kurswert im Verhältnis zum Buchwert und den Gewinnerwartungen relativ niedrig bewertet ist, oder die überdurchschnittliche, stabile Dividendenrenditen aufweisen. Dieser Anlagestil kann, unter Berücksichtigung der Anlagebeschränkungen, zu stärker konzentrierten Positionen in einzelnen Gesellschaften oder Sektoren führen.

### Risikoprofil des Teilfonds

Der Teilfonds investiert in Aktien. Diese Anlagen können jederzeit größeren Kursschwankungen unterliegen. Anlagen in Fremdwährungen unterliegen zudem Währungsschwankungen. Es besteht die Möglichkeit, dass Anleger nicht den vollen, von ihnen investierten Betrag zurückerhalten. Deshalb ist eine positive Wertentwicklung in der Vergangenheit keine Garantie für eine positive Wertentwicklung in der Zukunft.

### Wertentwicklung des Teilfonds in Referenzwährung

Der Anleger wird darauf hingewiesen, dass die vergangene Wertentwicklung nicht unbedingt richtungsweisend für die zukünftige Wertentwicklung des Teilfonds ist.

YTD 2010 versteht sich als 01.01.2010 bis 30.11.2010.

### Vontobel Fund – European Value Equity A-EUR

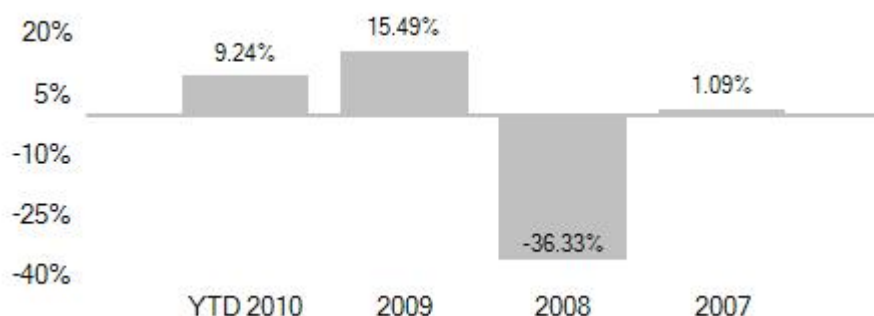

### Vontobel Fund – European Value Equity B-EUR

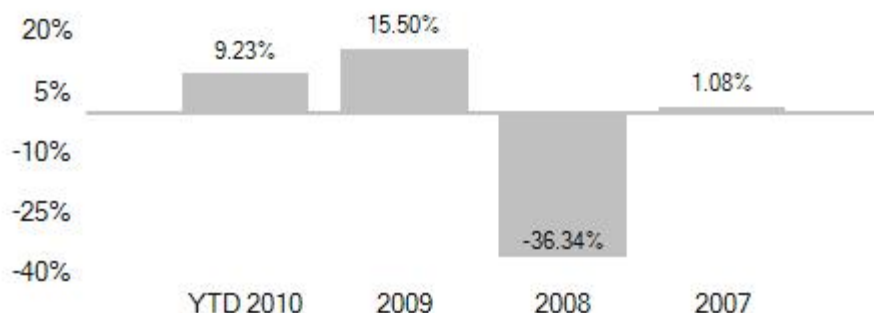

### Vontobel Fund – European Value Equity C-EUR

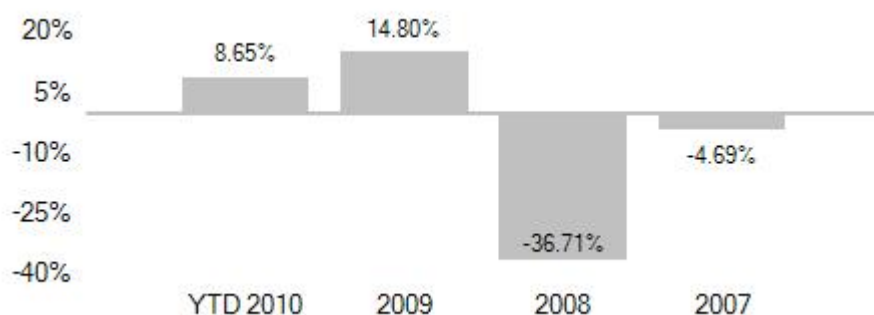

2007 versteht sich als 16.07.2007 bis 31.12.2007.

### Vontobel Fund – European Value Equity R-EUR

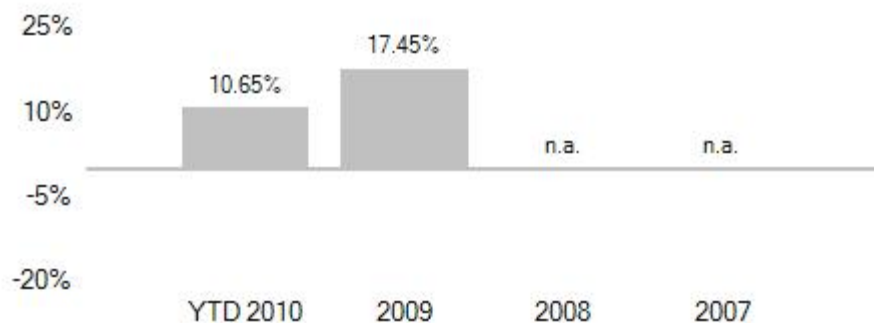

2009 versteht sich als 02.06.2009 bis 31.12.2009.

### Profil des typischen Anlegers

Der Teilfonds richtet sich an private und institutionelle Anleger mit einem mittel- bis langfristigen Anlagehorizont, die in ein breit diversifiziertes Portfolio von Aktien investieren und die, in Kenntnis der damit verbundenen Kursschwankungen, eine angemessene Anlagerendite und hohe Kapitalgewinne erzielen wollen.



## Anteilklassen

Der Teilfonds gibt Anteile der folgenden Klassen aus:

A	Ausschüttungsanteile	(EUR)
B	Thesaurierungsanteile	(EUR)
C	Thesaurierungsanteile	(EUR)
I	Thesaurierungsanteile	(EUR)
R	Thesaurierungsanteile	(EUR)
H (hedged)	Thesaurierungsanteile	(CHF)
HI (hedged)	Thesaurierungsanteile	(CHF)
H (hedged)	Thesaurierungsanteile	(GBP)
HI (hedged)	Thesaurierungsanteile	(GBP)
S	Thesaurierungsanteile	(EUR)
U	Thesaurierungsanteile	(EUR)

## Kosten und Vergütungen

Folgende weitere Kosten und Vergütungen sind von dem Teilfonds zu tragen:

- Management Fee für die möglichen Dienstleistungen im Zusammenhang mit der Anlageverwaltung und den Vertrieb des Teilfonds
  - A, B, H (hedged) und R: 1,65% p.a. des durchschnittlichen täglichen Nettoinventarwerts des Teilfonds
  - C: 1,65% p.a. zzgl. bis zu 1,00% p.a. des durchschnittlichen täglichen Nettoinventarwerts des Teilfonds
  - I und HI (hedged): 0,825% p.a. des durchschnittlichen täglichen Nettoinventarwerts des Teilfonds
  - Für S Anteile fällt kein globales Honorar für den Anlageverwalter, den Untieranlageverwalter oder etwaige Vertriebsgesellschaften an
  - U: 1,25% p.a. des durchschnittlichen täglichen Nettoinventarwerts des Teilfonds.

Die Aufteilung der oben angeführten Management Fee erfolgt zwischen dem Anlageverwalter, dem Untieranlageverwalter und den verschiedenen Vertriebsgesellschaften und ist zum Monatsende zahlbar.

## ISIN Code

A Anteile:	LU0153585053
B Anteile:	LU0153585137
C Anteile:	LU0153585210
H – CHF (hedged) Anteile:	noch nicht lanciert
HI – CHF (hedged) Anteile:	noch nicht lanciert
H – GBP (hedged) Anteile:	noch nicht lanciert
HI – GBP (hedged) Anteile:	noch nicht lanciert
I Anteile:	LU0278085062
R Anteile:	noch nicht lanciert
S Anteile:	noch nicht lanciert
U Anteile:	noch nicht lanciert

## 29. Vontobel Fund – US Value Equity

Referenzwährung:	US Dollar (USD)
Lancierungsdatum:	21. November 1991
Anlageverwalter:	Vontobel Europe S.A., 1, Côte d'Eich, L-1450 Luxemburg
Unteranlageverwalter:	Vontobel Asset Management Inc., 1540 Broadway, 38th Floor, New York, NY 10036, Vereinigte Staaten von Amerika

### Anlageziel und Anlagepolitik

Dieser Teilfonds hat zum Ziel, einen möglichst hohen Wertzuwachs in USD zu erzielen.

Das Vermögen des Teilfonds wird unter Berücksichtigung des Grundsatzes der Risikodiversifikation hauptsächlich in Aktien, aktienähnlichen übertragbaren Wertpapieren, Partizipationsscheinen usw. von Gesellschaften mit Sitz in den USA und/oder Gesellschaften, die ihren Geschäftsschwerpunkt in den USA haben, angelegt.

Bis höchstens 33% des Vermögens des Teilfonds können außerhalb des oben beschriebenen Anlageuniversums angelegt werden.

Dieser Teilfonds verfolgt einen substanzorientierten Anlagestil und investiert vornehmlich in Wertpapiere von Gesellschaften, deren Kurswert im Verhältnis zum Buchwert und den Gewinnerwartungen relativ niedrig bewertet ist, oder die überdurchschnittliche, stabile Dividendenrenditen aufweisen. Dieser Anlagestil kann, unter Berücksichtigung der Anlagebeschränkungen, zu stärker konzentrierten Positionen in einzelnen Gesellschaften oder Sektoren führen.

### Risikoprofil des Teilfonds

Der Teilfonds investiert in Aktien. Diese Anlagen können jederzeit größeren Kursschwankungen unterliegen. Anlagen in Fremdwährungen unterliegen zudem Währungsschwankungen. Es besteht die Möglichkeit, dass Anleger nicht den vollen, von ihnen investierten Betrag zurückerhalten. Eine positive Wertentwicklung in der Vergangenheit ist keine Garantie für eine positive Wertentwicklung in der Zukunft. Währungsabsicherungsgeschäfte für eine Anteilsklasse in einer alternativen Währung können im Extremfall den Nettoinventarwert der anderen Anteilsklassen negativ beeinflussen.

### Wertentwicklung des Teilfonds in Referenzwährung

Der Anleger wird darauf hingewiesen, dass die vergangene Wertentwicklung nicht unbedingt richtungsweisend für die zukünftige Wertentwicklung des Teilfonds ist.

YTD 2010 versteht sich als 01.01.2010 bis 30.11.2010.

### Vontobel Fund – US Value Equity A-USD

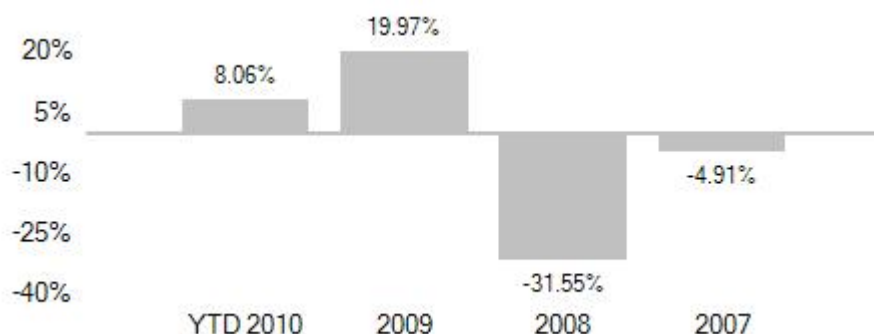

### Vontobel Fund – US Value Equity B-USD

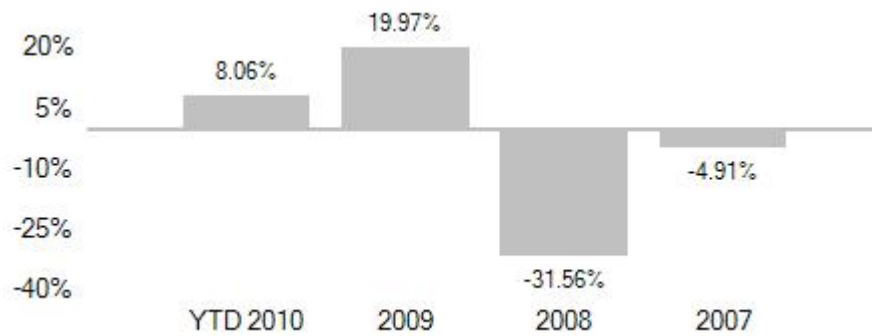

### Vontobel Fund – US Value Equity C-USD

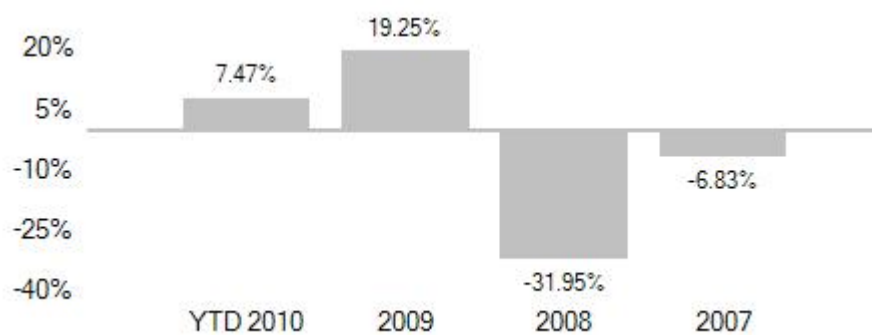

2007 versteht sich als 16.07.2007 bis 31.12.2007.

### Vontobel Fund – US Value Equity H-EUR (hedged)

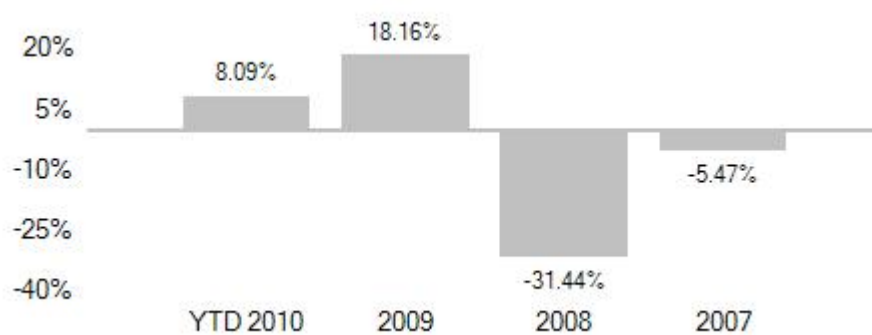

## Vontobel Fund – US Value Equity R-USD

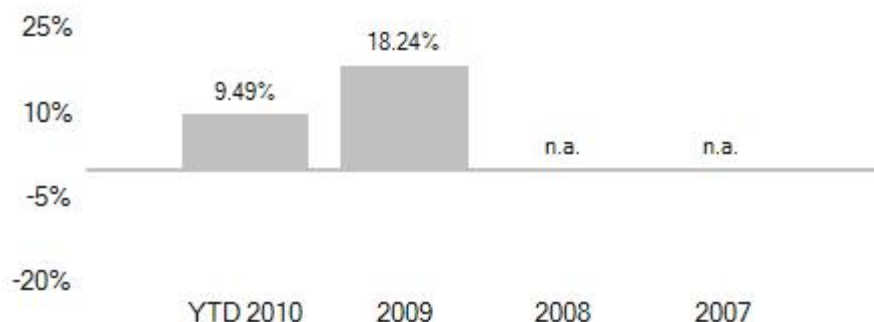

2009 versteht sich als 03.06.2009 bis 31.12.2009.

### Profil des typischen Anlegers

Der Teilfonds richtet sich an private und institutionelle Anleger mit einem mittel- bis langfristigen Anlagehorizont, die in ein breit diversifiziertes Portfolio von Aktien investieren und die, in Kenntnis der damit verbundenen Kursschwankungen, eine angemessene Anlagerendite und hohe Kapitalgewinne erzielen wollen.

### Anteilklassen

Der Teilfonds gibt Anteile der folgenden Klassen aus:

A	Ausschüttungsanteile	(USD)
B	Thesaurierungsanteile	(USD)
C	Thesaurierungsanteile	(USD)
H (hedged)	Thesaurierungsanteile	(CHF)
H (hedged)	Thesaurierungsanteile	(EUR)
H (hedged)	Thesaurierungsanteile	(GBP)
HC (hedged)	Thesaurierungsanteile	(EUR)
HI (hedged)	Thesaurierungsanteile	(CHF)
HI (hedged)	Thesaurierungsanteile	(EUR)
HI (hedged)	Thesaurierungsanteile	(GBP)
I	Thesaurierungsanteile	(USD)
R	Thesaurierungsanteile	(USD)
S:	Thesaurierungsanteile	(USD)
U:	Thesaurierungsanteile	(USD)

### Kosten und Vergütungen

Folgende weitere Kosten und Vergütungen sind von dem Teilfonds zu tragen:

- Management Fee für die möglichen Dienstleistungen im Zusammenhang mit der Anlageverwaltung und den Vertrieb des Teilfonds
  - A, B, H (hedged) und R: 1,65% p.a. des durchschnittlichen täglichen Nettoinventarwerts des Teilfonds
  - C und HC (hedged): 1,65% p.a. zzgl. bis zu 1,00% p.a. des durchschnittlichen täglichen Nettoinventarwerts des Teilfonds
  - I und HI (hedged): 0,825% p.a. des durchschnittlichen täglichen Nettoinventarwerts des Teilfonds
  - Für S Anteile fällt kein globales Honorar für den Anlageverwalter, den Unteranlageverwalter oder etwaige Vertriebsgesellschaften an
  - U: 1,25% p.a. des durchschnittlichen täglichen Nettoinventarwerts des Teilfonds.

Die Aufteilung der oben angeführten Management Fee erfolgt zwischen dem Anlageverwalter, dem Unteranlageverwalter und den verschiedenen Vertriebsgesellschaften und ist zum Monatsende zahlbar.

## Bewertungsstichtag

Der Nettoinventarwert jeder Anteilsklasse im Teilfonds wird für jeden Bankarbeitstag berechnet, außer für einen Tag, an dem ein für den Teilfonds wesentlicher Hauptbörsenplatz und/oder ein wesentlicher geregelter Markt geschlossen ist.

## ISIN Code

A Anteile:	LU0035763456
B Anteile:	LU0035765741
C Anteile:	LU0137005913
H – CHF (hedged) Anteile:	noch nicht lanciert
H – EUR (hedged) Anteile:	LU0218912151
H – GBP (hedged) Anteile:	noch nicht lanciert
HC – EUR (hedged) Anteile:	LU0333248986
HI – CHF (hedged) Anteile:	noch nicht lanciert
HI – EUR (hedged) Anteile:	LU0368557038
HI – GBP (hedged) Anteile:	noch nicht lanciert
I Anteile:	LU0278092605
R Anteile:	noch nicht lanciert
S Anteile:	noch nicht lanciert
U Anteile:	noch nicht lanciert

### **30. Vontobel Fund – Global Value Equity**

<i>Referenzwährung:</i>	US Dollar (USD)
<i>Lancierungsdatum:</i>	1. Juli 2005
<i>Anlageverwalter:</i>	Vontobel Europe S.A., 1, Côte d'Eich, L-1450 Luxemburg
<i>Unteranlageverwalter:</i>	Vontobel Asset Management Inc., 1540 Broadway, 38th Floor, New York, NY 10036, Vereinigte Staaten von Amerika

#### **Anlageziel und Anlagepolitik**

Dieser Teilfonds hat zum Ziel, einen möglichst hohen Wertzuwachs in USD zu erzielen.

Das Vermögen des Teilfonds wird unter Berücksichtigung des Grundsatzes der Risikodiversifikation hauptsächlich in Aktien, aktienähnlichen übertragbaren Wertpapieren, Partizipationsscheinen usw. von Gesellschaften weltweit investiert.

Bis höchstens 33% des Vermögens des Teilfonds können außerhalb des oben beschriebenen Anlageuniversums angelegt werden.

Die Referenzwährung muss mit den Anlagewährungen des Teilfonds nicht zwingend identisch sein. Neben Anlagen in USD darf der Teilfonds Anlagen in anderen Währungen tätigen, welche sich für die Wertentwicklung des Teilfonds optimal eignen. Das Währungsrisiko der Anlagen in anderen Währungen kann abgesichert werden.

Dieser Teilfonds verfolgt einen substanzorientierten Anlagestil und investiert vornehmlich in Wertpapiere von Gesellschaften, deren Kurswert im Verhältnis zum Buchwert und den Gewinnerwartungen relativ niedrig bewertet ist, oder die überdurchschnittliche, stabile Dividendenrenditen aufweisen. Dieser Anlagestil kann, unter Berücksichtigung der Anlagebeschränkungen, zu stärker konzentrierten Positionen in einzelnen Gesellschaften oder Sektoren führen.

#### **Risikoprofil des Teilfonds**

Der Teilfonds investiert in Aktien. Diese Anlagen können jederzeit größeren Kursschwankungen unterliegen. Anlagen in Fremdwährungen unterliegen zudem Währungsschwankungen. Es besteht die Möglichkeit, dass Anleger nicht den vollen, von ihnen investierten Betrag zurückerhalten. Deshalb ist eine positive Wertentwicklung in der Vergangenheit keine Garantie für eine positive Wertentwicklung in der Zukunft.

#### **Wertentwicklung des Teilfonds in Referenzwährung**

Der Anleger wird darauf hingewiesen, dass die vergangene Wertentwicklung nicht unbedingt richtungsweisend für die zukünftige Wertentwicklung des Teilfonds ist.

YTD 2010 versteht sich als 01.01.2010 bis 30.11.2010.

### Vontobel Fund – Global Value Equity A-USD

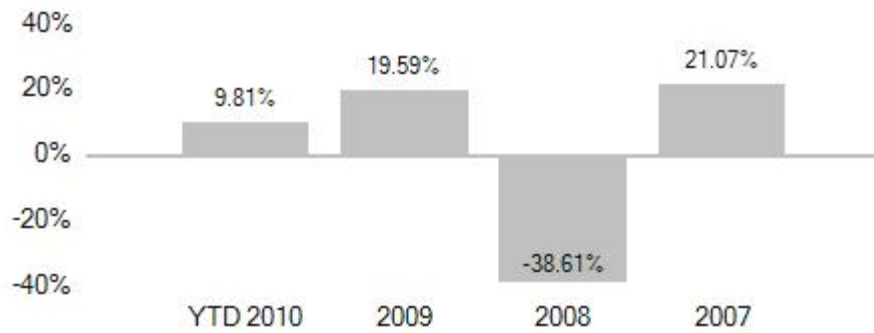

### Vontobel Fund – Global Value Equity B-USD

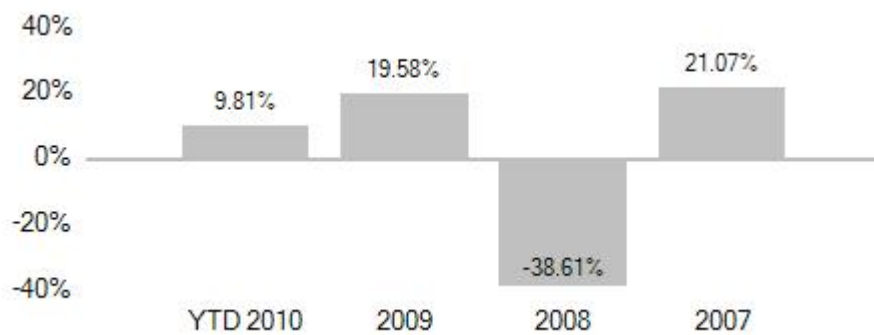

### Vontobel Fund – Global Value Equity C-USD

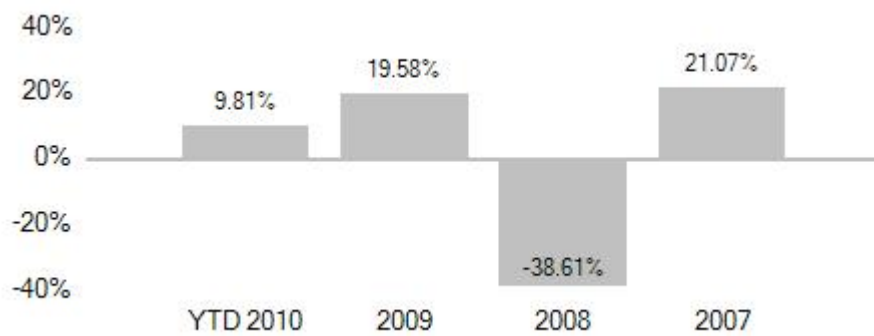

2007 versteht sich als 16.07.2007 bis 31.12.2007.

### Vontobel Fund – Global Value Equity H-EUR (hedged)

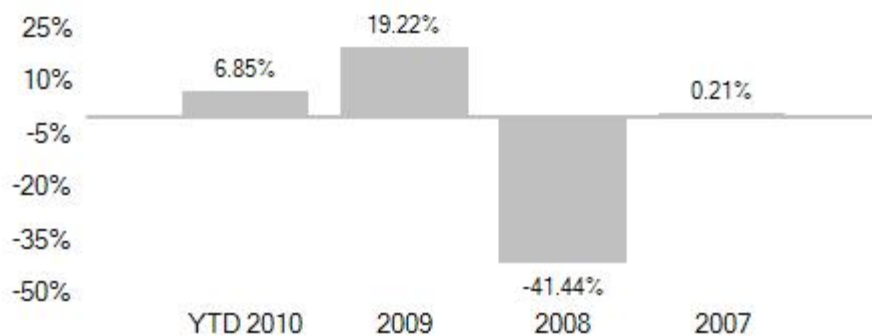

2007 versteht sich als 02.11.2007 bis 31.12.2007.

### Vontobel Fund – Global Value Equity HC-EUR (hedged)

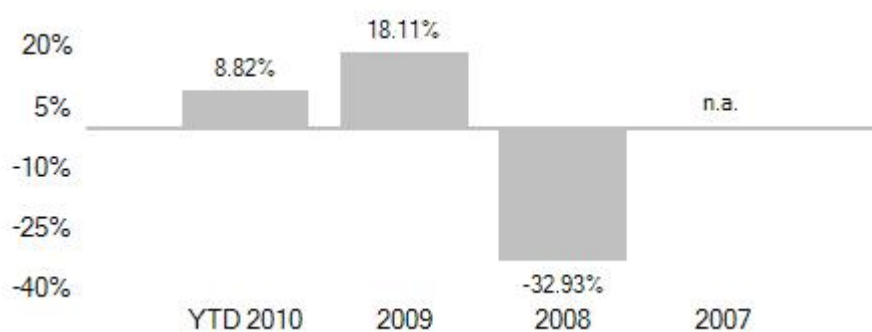

2008 versteht sich als 15.04.2008 bis 31.12.2008.

### Vontobel Fund – Global Value Equity R-USD

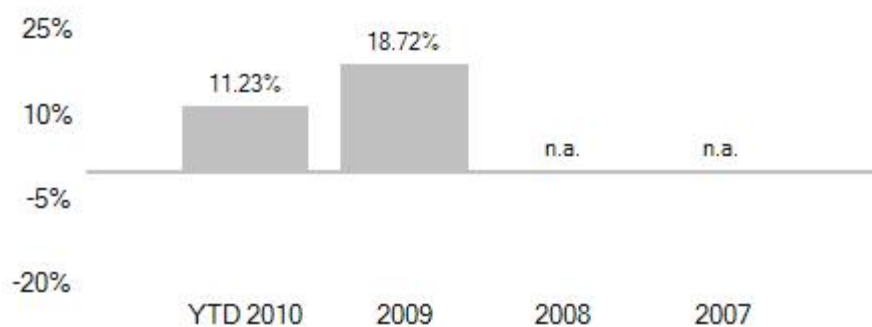

2009 versteht sich als 03.06.2009 bis 31.12.2009.

### Profil des typischen Anlegers

Der Teilfonds richtet sich an private und institutionelle Anleger mit einem langfristigen Anlagehorizont, die in ein breit diversifiziertes Portfolio von Aktien investieren und die, in Kenntnis der damit verbundenen Kursschwankungen, eine angemessene Anlagerendite und hohe Kapitalgewinne erzielen wollen.



## Anteilklassen

Der Teilfonds gibt Anteile der folgenden Klassen aus:

A	Ausschüttungsanteile	(USD)
B	Thesaurierungsanteile	(USD)
C	Thesaurierungsanteile	(USD)
H (hedged)	Thesaurierungsanteile	(CHF)
H (hedged)	Thesaurierungsanteile	(EUR)
H (hedged)	Thesaurierungsanteile	(GBP)
HC (hedged)	Thesaurierungsanteile	(EUR)
HI (hedged)	Thesaurierungsanteile	(CHF)
HI (hedged)	Thesaurierungsanteile	(EUR)
HI (hedged)	Thesaurierungsanteile	(GBP)
I	Thesaurierungsanteile	(USD)
R	Thesaurierungsanteile	(USD)
S	Thesaurierungsanteile	(USD)
U	Thesaurierungsanteile	(USD)

## Kosten und Vergütungen

Folgende weitere Kosten und Vergütungen sind von dem Teilfonds zu tragen:

- Management Fee für die möglichen Dienstleistungen im Zusammenhang mit der Anlageverwaltung und den Vertrieb des Teilfonds
  - A, B, H (hedged) und R: 1,65% p.a. des durchschnittlichen täglichen Nettoinventarwerts des Teilfonds
  - C und HC (hedged): 1,65% p.a. zzgl. bis zu 1,00% p.a. des durchschnittlichen täglichen Nettoinventarwerts des Teilfonds
  - I und HI (hedged): 0,825% p.a. des durchschnittlichen täglichen Nettoinventarwerts des Teilfonds
  - Für S Anteile fällt kein globales Honorar für den Anlageverwalter, den Untieranlageverwalter oder etwaige Vertriebsgesellschaften an
  - U: 1,25% p.a. des durchschnittlichen täglichen Nettoinventarwerts des Teilfonds.

Die Aufteilung der oben angeführten Management Fee erfolgt zwischen dem Anlageverwalter, dem Untieranlageverwalter und den verschiedenen Vertriebsgesellschaften und ist zum Monatsende zahlbar.

## Bewertungsstichtag

Der Nettoinventarwert jeder Anteilklasse im Teilfonds wird für jeden Bankarbeitstag berechnet, außer für einen Tag, an dem ein für den Teilfonds wesentlicher Hauptbörsenplatz und/oder ein wesentlicher geregelter Markt geschlossen ist.

## ISIN Code

A Anteile:	LU0218910023
B Anteile:	LU0218910536
C Anteile:	LU0218910965
H – CHF (hedged) Anteile:	noch nicht lanciert
H – EUR (hedged) Anteile:	LU0218911690
H – GBP (hedged) Anteile:	noch nicht lanciert
HC – EUR (hedged) Anteile:	LU0333249364
HI – CHF (hedged) Anteile:	noch nicht lanciert
HI – EUR (hedged) Anteile:	LU0368555768
HI – GBP (hedged) Anteile:	noch nicht lanciert
I Anteile:	LU0278093595
R Anteile:	noch nicht lanciert
S Anteile:	noch nicht lanciert
U Anteile:	noch nicht lanciert

## 31. Vontobel Fund – Global Value Equity (ex-US)

Referenzwährung:	US Dollar (USD)
Lancierungsdatum:	13. Juni 2001
Anlageverwalter:	Vontobel Europe S.A., 1, Côte d'Eich, L-1450 Luxemburg
Unteranlageverwalter:	Vontobel Asset Management Inc., 1540 Broadway, 38th Floor, New York, NY 10036, Vereinigte Staaten von Amerika

### Anlageziel und Anlagepolitik

Dieser Teilfonds hat zum Ziel, einen möglichst hohen Wertzuwachs in USD zu erzielen.

Das Vermögen des Teilfonds wird unter Berücksichtigung des Grundsatzes der Risikodiversifikation hauptsächlich in Aktien, aktienähnlichen übertragbaren Wertpapieren, Partizipationsscheinen usw. von Gesellschaften weltweit, mit Ausnahme von Gesellschaften mit Sitz in den USA, investiert.

Bis höchstens 33% des Vermögens des Teilfonds können außerhalb des oben beschriebenen Anlageuniversums angelegt werden.

Die Referenzwährung muss mit den Anlagewährungen des Teilfonds nicht zwingend identisch sein. Neben Anlagen in USD darf der Teilfonds Anlagen in anderen Währungen tätigen, welche sich für die Wertentwicklung des Teilfonds optimal eignen. Das Währungsrisiko der Anlagen in anderen Währungen kann abgesichert werden.

Dieser Teilfonds verfolgt einen substanzorientierten Anlagestil und investiert vornehmlich in Wertpapiere von Gesellschaften, deren Kurswert im Verhältnis zum Buchwert und den Gewinnerwartungen relativ niedrig bewertet ist, oder die überdurchschnittliche, stabile Dividendenrenditen aufweisen. Dieser Anlagestil kann, unter Berücksichtigung der Anlagebeschränkungen, zu stärker konzentrierten Positionen in einzelnen Gesellschaften oder Sektoren führen.

### Risikoprofil des Teilfonds

Der Teilfonds investiert in Aktien. Diese Anlagen können jederzeit größeren Kursschwankungen unterliegen. Anlagen in Fremdwährungen unterliegen zudem Währungsschwankungen. Es besteht die Möglichkeit, dass Anleger nicht den vollen, von ihnen investierten Betrag zurückerhalten. Deshalb ist eine positive Wertentwicklung in der Vergangenheit keine Garantie für eine positive Wertentwicklung in der Zukunft.

### Wertentwicklung des Teilfonds in Referenzwährung

Der Anleger wird darauf hingewiesen, dass die vergangene Wertentwicklung nicht unbedingt richtungsweisend für die zukünftige Wertentwicklung des Teilfonds ist.

YTD 2010 versteht sich als 01.01.2010 bis 30.11.2010.

### Vontobel Fund – Global Value Equity (ex US) A-USD

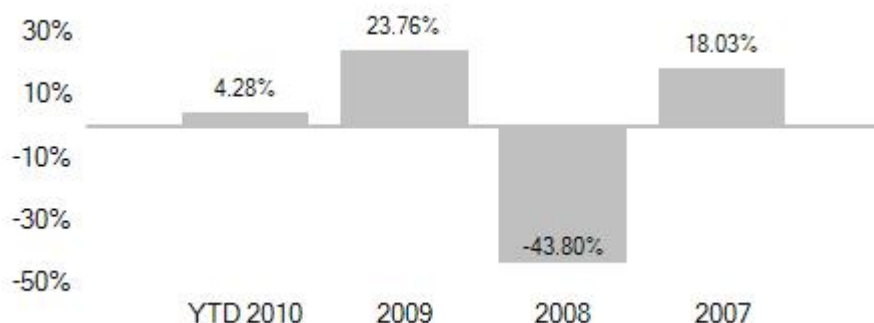

**Vontobel Fund – Global Value Equity (ex US) B-USD**

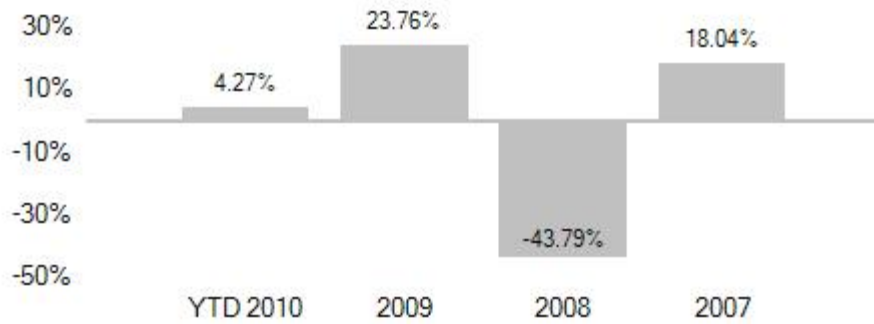

**Vontobel Fund – Global Value Equity (ex US) C-USD**

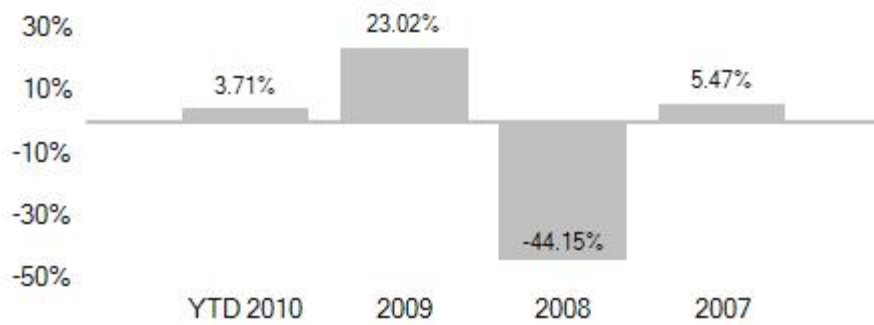

2007 versteht sich als 16.07.2007 bis 31.12.2007.

**Vontobel Fund – Global Value Equity (ex US) H-EUR (hedged)**

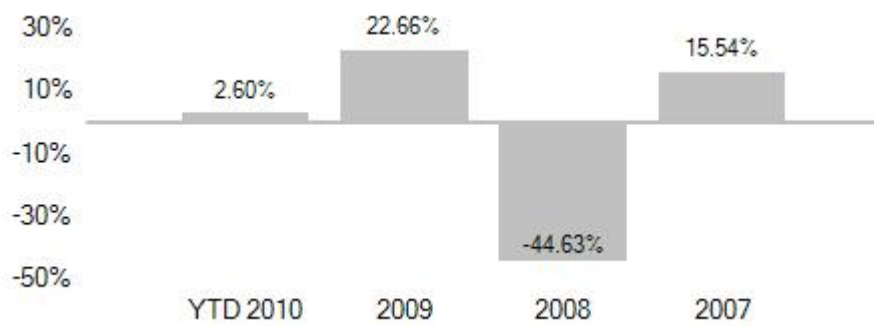

### Vontobel Fund – Global Value Equity (ex US) HC-EUR (hedged)

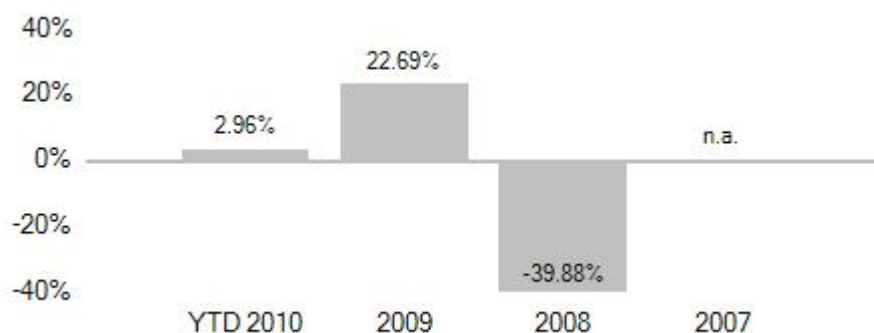

2008 versteht sich als 15.04.2008 bis 31.12.2008.

### Vontobel Fund – Global Value Equity (ex US) R-USD

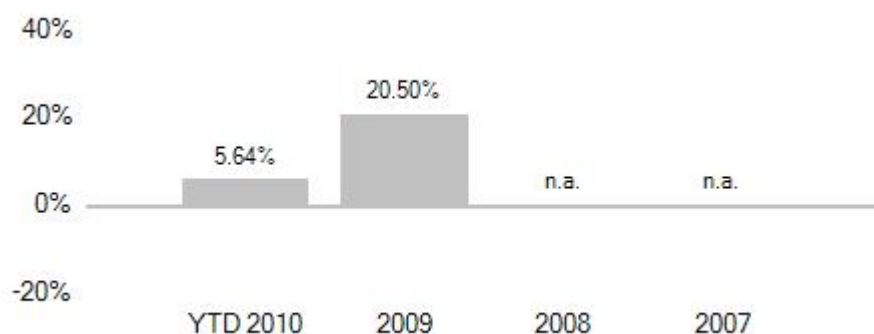

2009 versteht sich als 03.06.2009 bis 31.12.2009.

### Profil des typischen Anlegers

Der Teilfonds richtet sich an private und institutionelle Anleger mit einem langfristigen Anlagehorizont, die in ein breit diversifiziertes Portfolio von Aktien investieren und die, in Kenntnis der damit verbundenen Kursschwankungen, eine angemessene Anlagerendite und hohe Kapitalgewinne erzielen wollen.

### Anteilklassen

Der Teilfonds gibt Anteile der folgenden Klassen aus:

A	Ausschüttungsanteile (USD)
B	Thesaurierungsanteile (USD)
C	Thesaurierungsanteile (USD)
H (hedged)	Thesaurierungsanteile (CHF)
H (hedged)	Thesaurierungsanteile (EUR)
H (hedged)	Thesaurierungsanteile (GBP)
HC (hedged)	Thesaurierungsanteile (EUR)
HI (hedged)	Thesaurierungsanteile (CHF)
HI (hedged)	Thesaurierungsanteile (EUR)
HI (hedged)	Thesaurierungsanteile (GBP)
I	Thesaurierungsanteile (USD)
R	Thesaurierungsanteile (USD)
S	Thesaurierungsanteile (USD)
U	Thesaurierungsanteile (USD)

## Kosten und Vergütungen

Folgende weitere Kosten und Vergütungen sind von dem Teilfonds zu tragen:

- Management Fee für die möglichen Dienstleistungen im Zusammenhang mit der Anlageverwaltung und den Vertrieb des Teilfonds
  - A, B, H (hedged) und R: 1,65% p.a. des durchschnittlichen täglichen Nettoinventarwerts des Teilfonds
  - C und HC (hedged): 1,65% p.a. zzgl. bis zu 1,00% p.a. des durchschnittlichen täglichen Nettoinventarwerts des Teilfonds
  - I und HI (hedged): 0,825% p.a. des durchschnittlichen täglichen Nettoinventarwerts des Teilfonds
  - Für S Anteile fällt kein globales Honorar für den Anlageverwalter, den Untieranlageverwalter oder etwaige Vertriebsgesellschaften an
  - U: 1,25% p.a. des durchschnittlichen täglichen Nettoinventarwerts des Teilfonds.

Die Aufteilung der oben angeführten Management Fee erfolgt zwischen dem Anlageverwalter, dem Untieranlageverwalter und den verschiedenen Vertriebsgesellschaften und ist zum Monatsende zahlbar.

## Bewertungsstichtag

Der Nettoinventarwert jeder Anteilsklasse im Teilfonds wird für jeden Bankarbeitstag berechnet, außer für einen Tag, an dem ein für den Teilfonds wesentlicher Hauptbörsenplatz und/oder ein wesentlicher geregelter Markt geschlossen ist.

## ISIN Code

A Anteile:	LU0129603287
B Anteile:	LU0129603360
C Anteile:	LU0137007539
H – CHF (hedged) Anteile:	noch nicht lanciert
H – EUR (hedged) Anteile:	LU0219097184
H – GBP (hedged) Anteile:	noch nicht lanciert
HC – EUR (hedged) Anteile:	LU0333249281
HI – CHF (hedged) Anteile:	noch nicht lanciert
HI – EUR (hedged) Anteile:	LU0368556063
HI – GBP (hedged) Anteile:	noch nicht lanciert
I Anteile:	LU0278093322
R Anteile:	noch nicht lanciert
S Anteile:	noch nicht lanciert
U Anteile:	noch nicht lanciert

## **32. Vontobel Fund – Emerging Markets Equity**

<i>Referenzwährung:</i>	US Dollar (USD)
<i>Lancierungsdatum:</i>	4. November 1992
<i>Anlageverwalter:</i>	Vontobel Europe S.A., 1, Côte d'Eich, L-1450 Luxemburg
<i>Unteranlageverwalter:</i>	Vontobel Asset Management Inc., 1540 Broadway, 38th Floor, New York, NY 10036, Vereinigte Staaten von Amerika

### **Anlageziel und Anlagepolitik**

Dieser Teilfonds hat zum Ziel, einen möglichst hohen Wertzuwachs in USD zu erzielen.

Das Vermögen des Teilfonds wird unter Berücksichtigung des Grundsatzes der Risikodiversifikation hauptsächlich in Aktien, aktienähnliche übertragbare Wertpapiere, Partizipationsscheine usw. von Gesellschaften mit Sitz in einem Schwellenland und/oder von Gesellschaften, die ihren Geschäftsschwerpunkt in einem Schwellenland haben, angelegt. Schwellenländer im Zusammenhang mit diesem Teilfonds sind alle Länder, die von der Weltbank, der International Finance Corporation, den Vereinten Nationen oder der Regierung des jeweiligen Landes als Entwicklungs- oder Schwellenland betrachtet werden.

Bis höchstens 33% des Vermögens des Teilfonds können außerhalb des oben beschriebenen Anlageuniversums angelegt werden.

Dieser Teilfonds verfolgt einen substanzorientierten Anlagestil und investiert vornehmlich in Wertpapiere von Gesellschaften, deren Kurswert im Verhältnis zum Buchwert und den Gewinnerwartungen relativ niedrig bewertet ist, oder die überdurchschnittliche, stabile Dividendenrenditen aufweisen. Dieser Anlagestil kann, unter Berücksichtigung der Anlagebeschränkungen, zu stärker konzentrierten Positionen in einzelnen Gesellschaften oder Sektoren führen.

Anlagen in diesem Teilfonds sind mit besonderen Risiken behaftet, die nachfolgend unter "Hinweis auf besondere Risiken" aufgezählt sind.

### **Risikoprofil des Teilfonds**

Der Teilfonds investiert in Aktien. Diese Anlagen können jederzeit größeren Kursschwankungen unterliegen. Anlagen in Fremdwährungen unterliegen zudem Währungsschwankungen. Es besteht die Möglichkeit, dass Anleger nicht den vollen, von ihnen investierten Betrag zurückerhalten. Deshalb ist eine positive Wertentwicklung in der Vergangenheit keine Garantie für eine positive Wertentwicklung in der Zukunft.

### **Hinweis auf besondere Risiken**

Anleger werden auf das Kapitel "Hinweis auf die besonderen Risiken" in Ziffer 7 des Allgemeinen Teils des vollständigen Verkaufsprospekts verwiesen, welches sie vor einer Anlage in den Teilfonds zur Kenntnis nehmen sollten. Auf die nachfolgenden Risiken, welche mit den Anlagen dieses Teilfonds verbunden sein können, wird speziell verwiesen:

- Die Anlagen können Investitionen in Ländern beinhalten, deren lokale Kapitalmärkte möglicherweise noch nicht als anerkannte Märkte im Sinne der im vollständigen Verkaufsprospekt festgelegten Anlagebeschränkungen qualifiziert sind;
- Gemäß der in Ziffer 9 des vollständigen Verkaufsprospekts definierten Anlage- und Anleihebeschränkungen dürfen solche Anlagen, welche auf nicht anerkannten Märkten notiert sind, zusammen mit anderen nicht notierten Wertpapieren 10% des Nettogesamtvermögens eines jeden dieser Teilfonds nicht übersteigen;
- Anlagen dieses Teilfonds können mit einem höheren Risiko verbunden sein. Aktienmärkte und Volkswirtschaften in aufstrebenden Märkten (Emerging Markets) sind allgemein volatil. Zudem können Anlagen dieses Teilfonds in gewissen aufstrebenden Märkten von politischen Entwicklungen und/oder Änderungen der Gesetzgebung, Steuern und Devisenkontrollmaßnahmen der jeweiligen Länder beeinträchtigt werden. Schließlich können in einigen Ländern wegen des anhaltenden

Privatisierungsprozesses die Eigentumsverhältnisse bei bestimmten Unternehmen nicht immer klar identifiziert werden;

– Die Praktiken der Abrechnung von Wertpapiergeschäften sind an Schwellenmärkten mit höheren Risiken als an entwickelten Märkten verbunden. Die höheren Risiken bestehen teilweise deshalb, weil der Teilfonds Broker und Kontrahenten einschalten muss, die weniger kapitalisiert sind, und die Verwahrung von Vermögenswerten kann in einigen Ländern unzuverlässig sein, so dass Fondsanteile bei der Zeichnung oder Rücknahme mehr oder weniger wert sein können als zum Zeitpunkt ihrer Erstedung;

Anlagen in Aktien unterliegen jederzeit Kurschwankungen. Anlagen in Fremdwährungen unterliegen daneben ebenfalls Währungsschwankungen. Es besteht die Möglichkeit, dass Anleger nicht den vollen, von ihnen investierten Betrag zurückerhalten. **Eine positive Performance in der Vergangenheit ist keine Garantie für eine positive Performance in der Zukunft.**

### Wertentwicklung des Teilfonds in Referenzwährung

Der Anleger wird darauf hingewiesen, dass die vergangene Wertentwicklung nicht unbedingt richtungsweisend für die zukünftige Wertentwicklung des Teilfonds ist.

YTD 2010 versteht sich als 01.01.2010 bis 30.11.2010.

### Vontobel Fund - Emerging Markets Equity A-USD

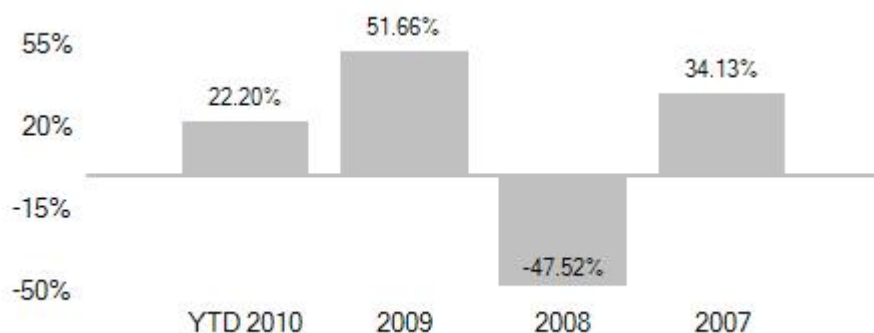

### Vontobel Fund - Emerging Markets Equity B-USD

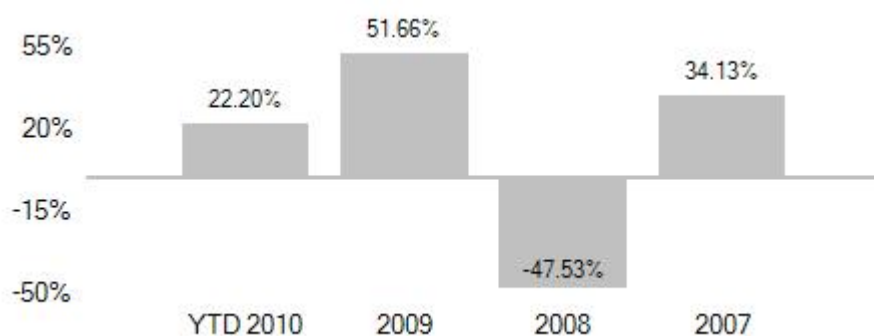

**Vontobel Fund - Emerging Markets Equity C-USD**



**Vontobel Fund - Emerging Markets Equity H-EUR (hedged)**

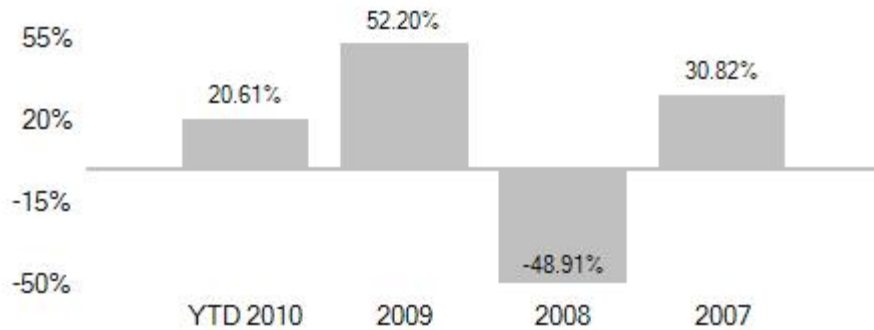

2008 versteht sich als 15.04.2008 bis 31.12.2008.

**Vontobel Fund - Emerging Markets Equity HC-EUR (hedged)**

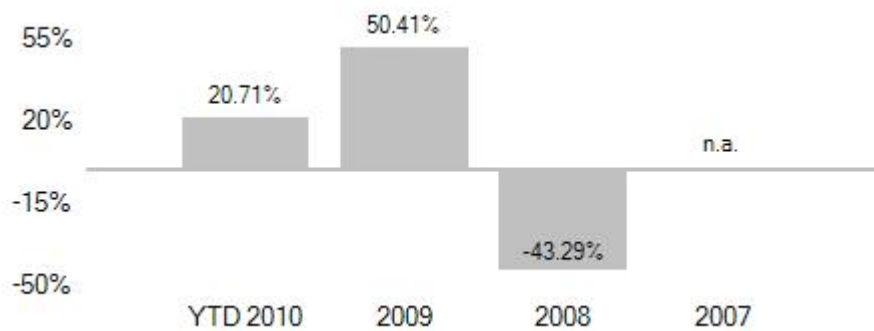

2008 versteht sich als 15.04.2008 bis 31.12.2008.



## Vontobel Fund - Emerging Markets Equity R-USD

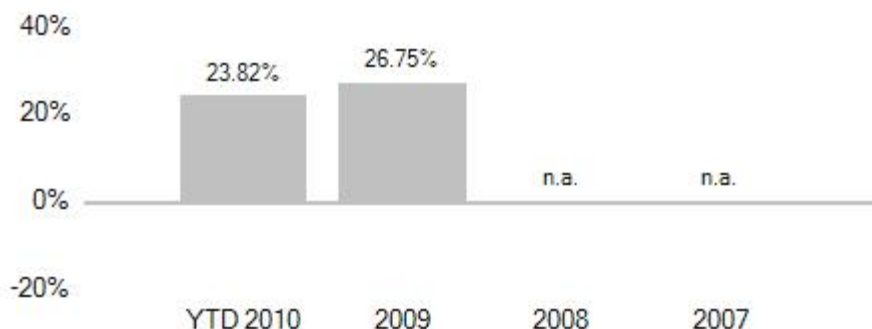

2009 versteht sich als 03.06.2009 bis 31.12.2009.

### Profil des typischen Anlegers

Der Teilfonds richtet sich an private und institutionelle Anleger mit einem langfristigen Anlagehorizont, die in ein breit diversifiziertes Portfolio von Aktien investieren und die, in Kenntnis der damit verbundenen Kursschwankungen, eine angemessene Anlagerendite und hohe Kapitalgewinne erzielen wollen.

### Anteilklassen

Der Teilfonds gibt Anteile der folgenden Klassen aus:

A	Ausschüttungsanteile (USD)
B	Thesaurierungsanteile (USD)
C	Thesaurierungsanteile (USD)
H (hedged)	Thesaurierungsanteile (CHF)
H (hedged)	Thesaurierungsanteile (EUR)
H (hedged)	Thesaurierungsanteile (GBP)
HC (hedged)	Thesaurierungsanteile (EUR)
HI (hedged)	Thesaurierungsanteile (CHF)
HI (hedged)	Thesaurierungsanteile (EUR)
HI (hedged)	Thesaurierungsanteile (GBP)
I	Thesaurierungsanteile (USD)
S	Thesaurierungsanteile (USD)
R	Thesaurierungsanteile (USD)
U	Thesaurierungsanteile (USD)

### Kosten und Vergütungen

Folgende weitere Kosten und Vergütungen sind von dem Teilfonds zu tragen:

- Management Fee für die möglichen Dienstleistungen im Zusammenhang mit der Anlageverwaltung und den Vertrieb des Teilfonds
  - A, B, H (hedged) und R: 1,65% p.a. des durchschnittlichen täglichen Nettoinventarwerts des Teilfonds
  - C und HC (hedged): 1,65% p.a. zzgl. bis zu 1,00% p.a. des durchschnittlichen täglichen Nettoinventarwerts des Teilfonds
  - I und HI (hedged): 0,825% p.a. des durchschnittlichen täglichen Nettoinventarwerts des Teilfonds
  - Für S Anteile fällt kein globales Honorar für den Anlageverwalter, den Untieranlageverwalter oder etwaige Vertriebsgesellschaften an
  - U: 1,25% p.a. des durchschnittlichen täglichen Nettoinventarwerts des Teilfonds

Die Aufteilung der oben angeführten Management Fee erfolgt zwischen dem Anlageverwalter, dem Untieranlageverwalter und den verschiedenen Vertriebsgesellschaften und ist zum Monatsende zahlbar.

## Bewertungsstichtag

Der Nettoinventarwert jeder Anteilsklasse im Teilfonds wird für jeden Bankarbeitstag berechnet, außer für einen Tag, an dem ein für den Teilfonds wesentlicher Hauptbörsenplatz und/oder ein wesentlicher geregelter Markt geschlossen ist.

## ISIN Code

A Anteile:	LU0040506734
B Anteile:	LU0040507039
C Anteile:	LU0137006218
H – CHF (hedged) Anteile:	noch nicht lanciert
H – EUR (hedged) Anteile:	LU0218912235
H – GBP (hedged) Anteile:	noch nicht lanciert
HC – EUR (hedged) Anteile:	LU0333249109
HI –CHF (hedged) Anteile:	noch nicht lanciert
HI – EUR (hedged) Anteile:	LU0368556220
HI – GBP (hedged) Anteile:	noch nicht lanciert
I Anteile:	LU0278093082
R Anteile:	noch nicht lanciert
S Anteile:	LU0209301448
U Anteile:	noch nicht lanciert

### 33. Vontobel Fund – Far East Equity

Referenzwährung:	US Dollar (USD)
Lancierungsdatum:	26. Februar 1998
Anlageverwalter:	Vontobel Europe S.A., 1, Côte d'Eich, L-1450 Luxemburg
Unteranlageverwalter:	Vontobel Asset Management Inc., 1540 Broadway, 38th Floor, New York, NY 10036, Vereinigte Staaten von Amerika

#### Anlageziel und Anlagepolitik

Dieser Teilfonds hat zum Ziel, einen möglichst hohen Wertzuwachs in USD zu erzielen.

Das Vermögen des Teilfonds wird unter Berücksichtigung des Grundsatzes der Risikodiversifikation hauptsächlich in Aktien, aktienähnliche übertragbare Wertpapiere, Partizipationsscheine usw. von Gesellschaften aus dem Fernen Osten und/oder Ozeanien (ohne Japan) und/oder Gesellschaften, die ihren Geschäftsschwerpunkt im Fernen Osten und/oder Ozeanien haben, angelegt. Der Ferne Osten im Zusammenhang mit diesem Teilfonds sind Länder wie Malaysia, Singapur, Südkorea, Thailand, Indien, China usw., exklusive Japan.

Bis höchstens 33% des Vermögens des Teilfonds können außerhalb des oben beschriebenen Anlageuniversums angelegt werden.

Dieser Teilfonds verfolgt einen substanzorientierten Anlagestil und investiert vornehmlich in Wertpapiere von Gesellschaften, deren Kurswert im Verhältnis zum Buchwert und den Gewinnerwartungen relativ niedrig bewertet ist, oder die überdurchschnittliche, stabile Dividendenrenditen aufweisen. Dieser Anlagestil kann, unter Berücksichtigung der Anlagebeschränkungen, zu stärker konzentrierten Positionen in einzelnen Gesellschaften oder Sektoren führen.

Anlagen in diesem Teilfonds sind mit besonderen Risiken behaftet, die nachfolgend unter "Hinweis auf besondere Risiken" aufgezählt sind.

#### Risikoprofil des Teilfonds

Der Teilfonds investiert in Aktien. Diese Anlagen können jederzeit größeren Kursschwankungen unterliegen. Anlagen in Fremdwährungen unterliegen zudem Währungsschwankungen. Es besteht die Möglichkeit, dass Anleger nicht den vollen, von ihnen investierten Betrag zurückerhalten. Deshalb ist eine positive Wertentwicklung in der Vergangenheit keine Garantie für eine positive Wertentwicklung in der Zukunft.

#### Hinweis auf besondere Risiken

Anleger werden auf das Kapitel "Hinweis auf die besonderen Risiken" in Ziffer 7 des Allgemeinen Teils des vollständigen Verkaufsprospekts verwiesen, welches sie vor einer Anlage in den Teilfonds zur Kenntnis nehmen sollten. Auf die nachfolgenden Risiken, mit welchen die Anlagen dieses Teilfonds verbunden sein können, wird speziell verwiesen:

– Die Anlagen können Investitionen in Ländern beinhalten, deren lokale Kapitalmärkte möglicherweise noch nicht als anerkannte Märkte im Sinne der im vollständigen Verkaufsprospekt festgelegten Anlagebeschränkungen qualifiziert sind.

Gemäß der in Ziffer 9 des vollständigen Verkaufsprospekts definierten Anlage- und Anleihebeschränkungen dürfen solche Anlagen, welche auf nicht anerkannten Märkten notiert sind, zusammen mit anderen nicht notierten Wertpapieren 10% des Nettogesamtvermögens eines jeden dieser Teilfonds nicht übersteigen.

Anlagen in Aktien unterliegen jederzeit Kurschwankungen. Anlagen in Fremdwährungen unterliegen daneben ebenfalls Währungsschwankungen. Es besteht die Möglichkeit, dass Anleger nicht den vollen, von ihnen investierten Betrag zurückerhalten. **Eine positive Performance in der Vergangenheit ist keine Garantie für eine positive Performance in der Zukunft.**

### Wertentwicklung des Teilfonds in Referenzwahrung

Der Anleger wird darauf hingewiesen, dass die vergangene Wertentwicklung nicht unbedingt richtungsweisend fur die zukunftige Wertentwicklung des Teilfonds ist.

YTD 2010 versteht sich als 01.01.2010 bis 30.11.2010.

#### Vontobel Fund – Far East Equity A-USD

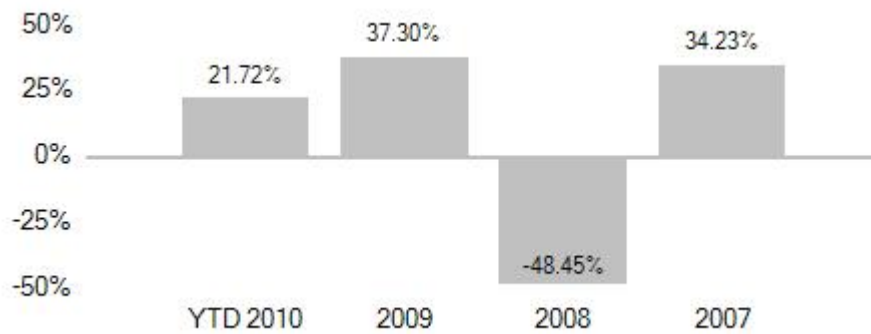

#### Vontobel Fund – Far East Equity B-USD

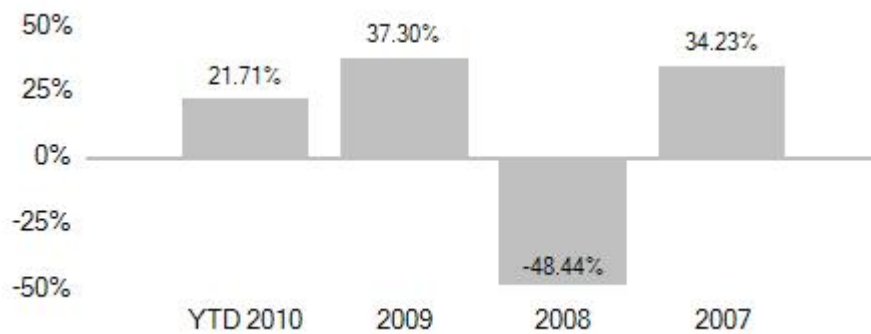

#### Vontobel Fund – Far East Equity C-USD

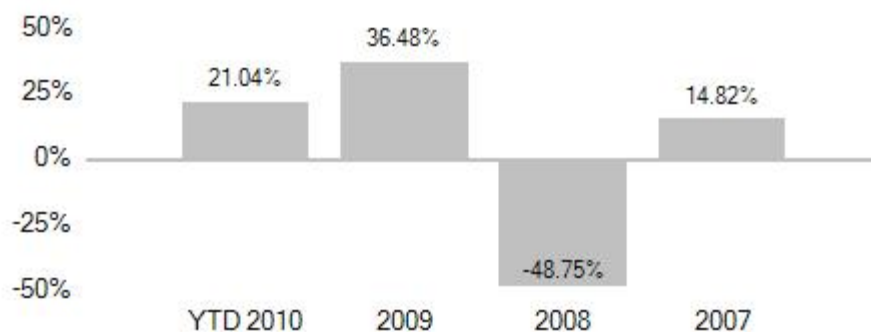

2007 versteht sich als 16.07.2007 bis 31.12.2007.

### Vontobel Fund – Far East Equity H-EUR (hedged)

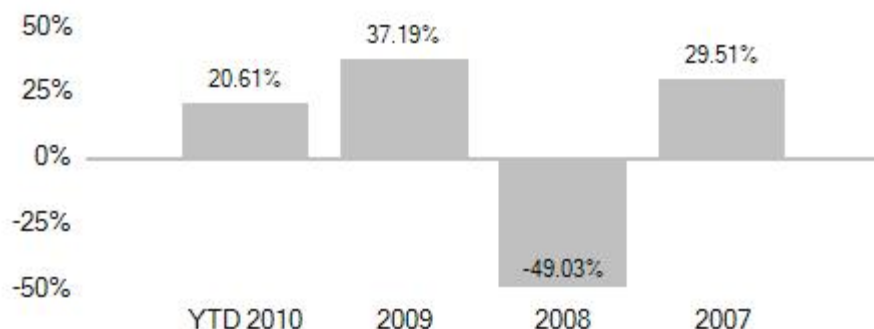

### Vontobel Fund – Far East Equity R-USD

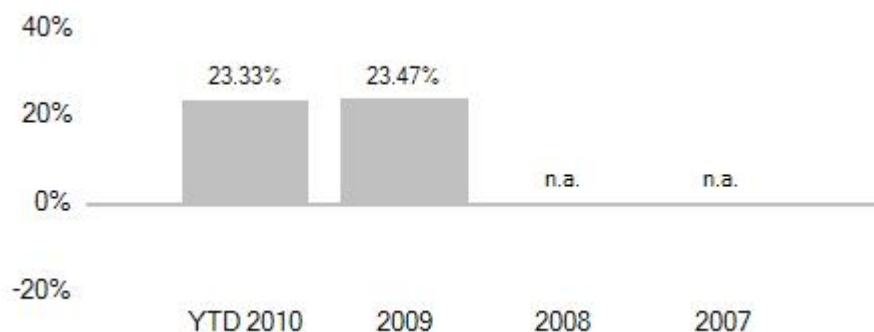

2009 versteht sich als 03.06.2009 bis 31.12.2009.

### Profil des typischen Anlegers

Der Teilfonds richtet sich an private und institutionelle Anleger mit einem langfristigen Anlagehorizont, die in ein breit diversifiziertes Portfolio von Aktien investieren und die, in Kenntnis der damit verbundenen Kursschwankungen, eine angemessene Anlagerendite und hohe Kapitalgewinne erzielen wollen.

### Anteilklassen

Der Teilfonds kann Anteile der folgenden Klassen ausgeben:

A	Ausschüttungsanteile (USD)
B	Thesaurierungsanteile (USD)
C	Thesaurierungsanteile (USD)
H (hedged)	Thesaurierungsanteile (CHF)
H (hedged)	Thesaurierungsanteile (EUR)
H (hedged)	Thesaurierungsanteile (GBP)
HC (hedged)	Thesaurierungsanteile (EUR)
HI (hedged)	Thesaurierungsanteile (CHF)
HI (hedged)	Thesaurierungsanteile (EUR)
HI (hedged)	Thesaurierungsanteile (GBP)
I	Thesaurierungsanteile (USD)
R	Thesaurierungsanteile (USD)
S	Thesaurierungsanteile (USD)
U	Thesaurierungsanteile (USD)

## Kosten und Vergütungen

Folgende weitere Kosten und Vergütungen sind von dem Teilfonds zu tragen:

- Management Fee für die möglichen Dienstleistungen im Zusammenhang mit der Anlageverwaltung und den Vertrieb des Teilfonds
  - A, B, H (hedged) und R: 1,65% p.a. des durchschnittlichen täglichen Nettoinventarwerts des Teilfonds
  - C und HC (hedged): 1,65% p.a. zzgl. bis zu 1,00% p.a. des durchschnittlichen täglichen Nettoinventarwerts des Teilfonds
  - I und HI (hedged): 0,825% p.a. des durchschnittlichen täglichen Nettoinventarwerts des Teilfonds
  - Für S Anteile fällt kein globales Honorar für den Anlageverwalter, den Untieranlageverwalter oder etwaige Vertriebsgesellschaften an
  
  - U: 1,25% p.a. des durchschnittlichen täglichen Nettoinventarwerts des Teilfonds.

Die Aufteilung der oben angeführten Management Fee erfolgt zwischen dem Anlageverwalter, dem Untieranlageverwalter und den verschiedenen Vertriebsgesellschaften und ist zum Monatsende zahlbar.

## Bewertungsstichtag

Der Nettoinventarwert jeder Anteilsklasse im Teilfonds wird für jeden Bankarbeitstag berechnet, außer für einen Tag, an dem ein für den Teilfonds wesentlicher Hauptbörsenplatz und/oder ein wesentlicher geregelter Markt geschlossen ist.

## ISIN Code

A Anteile:	LU0084450369
B Anteile:	LU0084408755
C Anteile:	LU0137007026
H – CHF (hedged) Anteile:	noch nicht lanciert
H – EUR (hedged) Anteile:	LU0218912409
H – GBP (hedged) Anteile:	noch nicht lanciert
HC – EUR (hedged) Anteile:	LU0333248630
HI – CHF (hedged) Anteile:	noch nicht lanciert
HI – EUR (hedged) Anteile:	LU0368556733
HI – GBP (hedged) Anteile:	noch nicht lanciert
I Anteile:	LU0278091540
R Anteile:	noch nicht lanciert
S Anteile:	noch nicht lanciert
U Anteile	noch nicht lanciert

### 34. Vontobel Fund – Global Trend New Power

Referenzwährung: Euro (EUR)  
Lancierungsdatum: 13. Dezember 2001  
Anlageverwalter: Vontobel Europe S.A., 1, Côte d'Eich, L-1450 Luxemburg  
Unteranlageverwalter: Bank Vontobel AG, Gotthardstrasse 43, CH-8022 Zürich, Schweiz

#### Anlageziel und Anlagepolitik

Dieser Teilfonds hat zum Ziel, gute Anlagerenditen in EUR zu erzielen.

Das Vermögen des Teilfonds wird unter Berücksichtigung des Grundsatzes der Risikodiversifikation hauptsächlich in Aktien, aktienähnlichen übertragbaren Wertpapieren, Partizipationsscheinen usw. von Gesellschaften weltweit investiert, die neue Techniken und neue Verfahren einsetzen, die eine umweltverträglichere und ressourcenschonendere Energieproduktion oder einen ökologischeren Energieverbrauch ermöglichen.

Bis höchstens 33% des Vermögens des Teilfonds können außerhalb des oben beschriebenen Anlageuniversums angelegt werden.

Zum Zwecke der Absicherung von Währungs- und Portfoliorisiken kann der Teilfonds Derivate einsetzen.

Die Referenzwährung muss mit den Anlagewährungen des Teilfonds nicht zwingend identisch sein. Neben Anlagen in EUR darf der Teilfonds Anlagen in anderen Währungen tätigen, welche sich für die Wertentwicklung des Teilfonds optimal eignen. Das Währungsrisiko der Anlagen in anderen Währungen kann abgesichert werden.

#### Risikoprofil des Teilfonds

Der Teilfonds investiert in Aktien. Diese Anlagen können jederzeit größeren Kursschwankungen unterliegen. Anlagen in Fremdwährungen unterliegen zudem Währungsschwankungen. Es besteht die Möglichkeit, dass Anleger nicht den vollen, von ihnen investierten Betrag zurückerhalten. Eine positive Wertentwicklung in der Vergangenheit ist keine Garantie für eine positive Wertentwicklung in der Zukunft.

#### Wertentwicklung des Teilfonds in Referenzwährung

Der Anleger wird darauf hingewiesen, dass die vergangene Wertentwicklung nicht unbedingt richtungsweisend für die zukünftige Wertentwicklung des Teilfonds ist.

YTD 2010 versteht sich als 01.01.2010 bis 30.11.2010.

#### Vontobel Fund – Global Trend New Power A-EUR

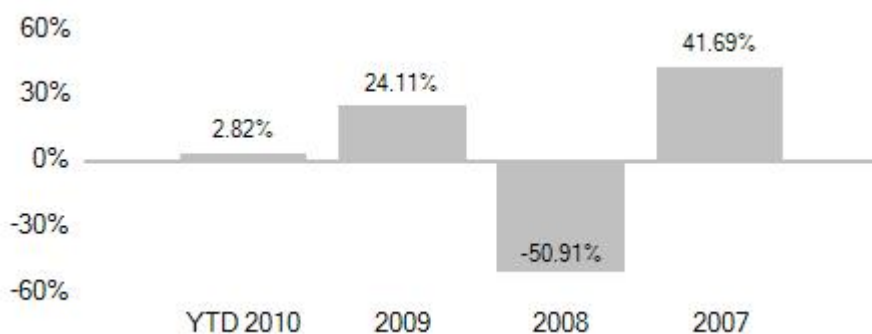

2007 versteht sich als 16.07.2007 bis 31.12.2007.

### Vontobel Fund – Global Trend New Power B-EUR

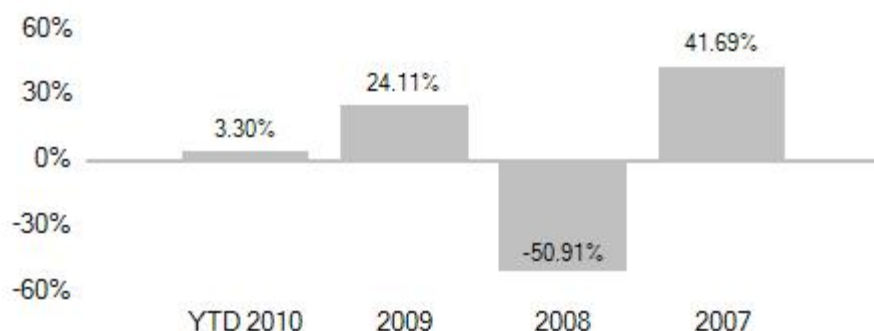

### Vontobel Fund – Global Trend New Power C-EUR

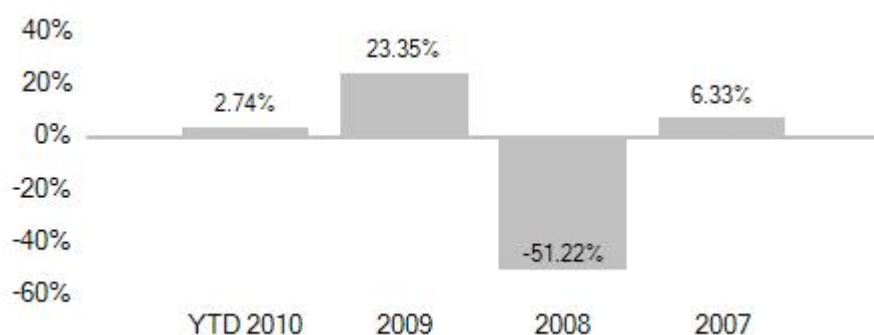

### Vontobel Fund – Global Trend New Power R-EUR

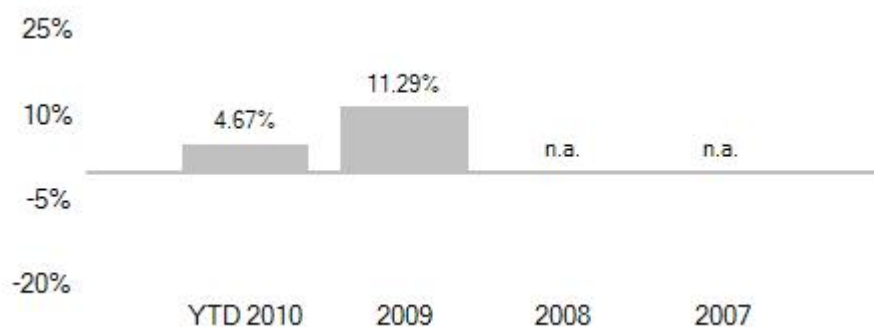

2009 versteht sich als 03.06.2009 bis 31.12.2009.

### Profil des typischen Anlegers

Der Teilfonds richtet sich an private und institutionelle Anleger mit einem langfristigen Anlagehorizont, die in ein breit diversifiziertes Portfolio von Aktien und mittel- und langfristigen, fest- und variabelverzinslichen Wertpapieren investieren und die, in Kenntnis der damit verbundenen Kursschwankungen, eine angemessene Anlagerendite und Kapitalgewinne und –erträge erzielen wollen.



## Anteilklassen

Der Teilfonds gibt Anteile der folgenden Klassen aus:

A	Ausschüttungsanteile	(EUR)
B	Thesaurierungsanteile	(EUR)
C	Thesaurierungsanteile	(EUR)
C	Thesaurierungsanteile	(USD)
H (hedged)	Thesaurierungsanteile	(CHF)
H (hedged)	Thesaurierungsanteile	(GBP)
H (hedged)	Thesaurierungsanteile	(USD)
HI (hedged)	Thesaurierungsanteile	(CHF)
HI (hedged)	Thesaurierungsanteile	(GBP)
HI (hedged)	Thesaurierungsanteile	(USD)
I	Thesaurierungsanteile	(EUR)
R	Thesaurierungsanteile	(EUR)
S	Thesaurierungsanteile	(EUR)
U	Thesaurierungsanteile	(EUR)

## Kosten und Vergütungen

Folgende weitere Kosten und Vergütungen sind von dem Teilfonds zu tragen:

- Management Fee für die möglichen Dienstleistungen im Zusammenhang mit der Anlageverwaltung und den Vertrieb des Teilfonds
  - A, B, H (hedged) und R: 1,65% p.a. des durchschnittlichen täglichen Nettoinventarwerts des Teilfonds
  - C: 1,65% p.a. zzgl. bis zu 1,00% p.a. des durchschnittlichen täglichen Nettoinventarwerts des Teilfonds
  - I und HI (hedged): 0,825% p.a. des durchschnittlichen täglichen Nettoinventarwerts des Teilfonds
  - Für S Anteile fällt kein globales Honorar für den Anlageverwalter, den Untieranlageverwalter oder etwaige Vertriebsgesellschaften an
  - U: 1,25% p.a. des durchschnittlichen täglichen Nettoinventarwerts des Teilfonds.

Die Aufteilung der oben angeführten Management Fee erfolgt zwischen dem Anlageverwalter, dem Untieranlageverwalter und den verschiedenen Vertriebsgesellschaften und ist zum Monatsende zahlbar.

## Bewertungstichtag

Der Nettoinventarwert jeder Anteilklasse im Teilfonds wird für jeden Bankarbeitstag berechnet, außer für einen Tag, an dem ein für den Teilfonds wesentlicher Hauptbörsenplatz und/oder ein wesentlicher geregelter Markt geschlossen ist.

## ISIN Code

A Anteile:	LU0138258404
B Anteile:	LU0138259048
C Anteile:	LU0138259550
C-USD Anteile:	noch nicht lanciert
H-CHF (hedged):	noch nicht lanciert
H-GBP (hedged):	noch nicht lanciert
H-USD (hedged):	LU0469623895
HI-CHF (hedged):	noch nicht lanciert
HI-GBP (hedged):	noch nicht lanciert
HI-USD (hedged):	noch nicht lanciert
I Anteile:	LU0278090906
R Anteile:	noch nicht lanciert
S Anteile:	noch nicht lanciert
U Anteile:	noch nicht lanciert

## 35. Vontobel Fund – Global Trend Clean Technology

Referenzwährung:	Euro (EUR)
Lancierungsdatum:	3. November 2008
Anlageverwalter:	Vontobel Europe S.A., 1, Côte d'Eich, L-1450 Luxemburg
Unteranlageverwalter:	Bank Vontobel AG, Gotthardstrasse 43, CH-8022 Zürich, Schweiz

### Anlageziel und Anlagepolitik

Dieser Teilfonds hat zum Ziel, einen möglichst hohen Wertzuwachs in EUR zu erzielen.

Das Vermögen des Teilfonds wird unter Berücksichtigung des Grundsatzes der Risikodiversifikation hauptsächlich in Aktien, aktienähnliche übertragbare Wertpapiere, Partizipationsscheine usw. ("Aktienwertpapiere") von Gesellschaften weltweit investiert, die im Bereich von Clean Technology tätig sind. Der Sektor Clean Technology befasst sich dabei vor allem mit den beiden Hauptthemen Energieeffizienz (z.B. Energiesicherheit, -einsparung, Versorgungsqualität, -infrastruktur etc.) und Zukunftstechnologien im Bereich Umwelt (z.B. Recycling, Abfallentsorgung, Filtertechnologien etc.).

Bis höchstens 33% des Vermögens des Teilfonds können außerhalb des oben beschriebenen Anlageuniversums angelegt werden.

### Risikoprofil des Teilfonds

Der Teilfonds investiert in Aktien. Diese Anlagen können jederzeit größeren Kursschwankungen unterliegen. Anlagen in Fremdwährungen unterliegen zudem Währungsschwankungen. Es besteht die Möglichkeit, dass Anleger nicht den vollen, von ihnen investierten Betrag zurückerhalten. Deshalb ist eine positive Wertentwicklung in der Vergangenheit keine Garantie für eine positive Wertentwicklung in der Zukunft.

### Wertentwicklung des Teilfonds in Referenzwährung

Der Anleger wird darauf hingewiesen, dass die vergangene Wertentwicklung nicht unbedingt richtungsweisend für die zukünftige Wertentwicklung des Teilfonds ist.

2008 versteht sich als 17.11.2008 bis 31.12.2008.

YTD 2010 versteht sich als 01.01.2010 bis 30.11.2010.

### Vontobel Fund – Global Trend Clean Technology A-EUR

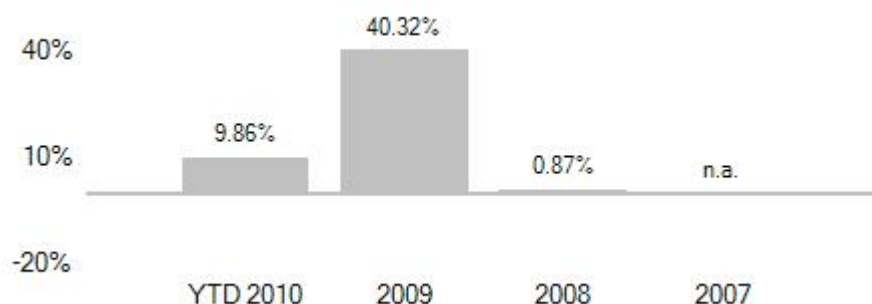

### Vontobel Fund – Global Trend Clean Technology B-EUR

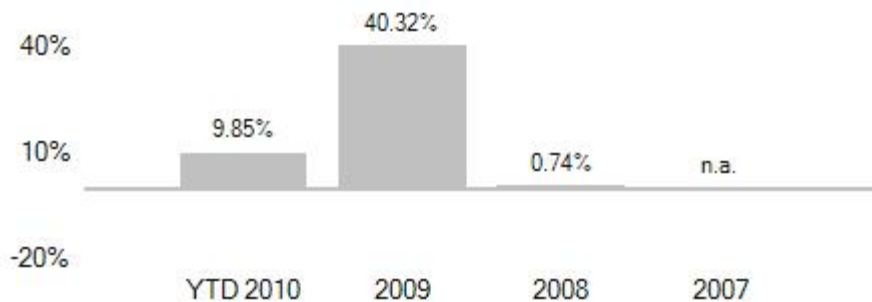

### Vontobel Fund – Global Trend Clean Technology C-EUR

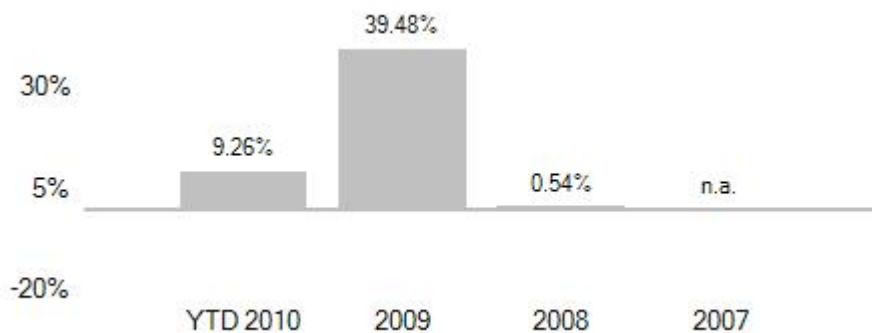

### Vontobel Fund – Global Trend Clean Technology R-EUR

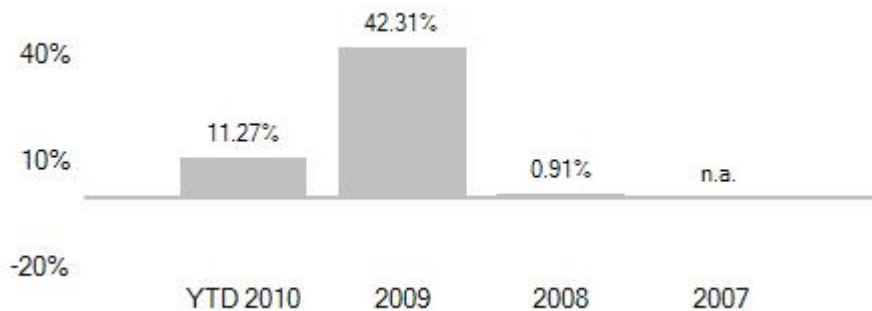

### Profil des typischen Anlegers

Dieser Teilfonds richtet sich an private und institutionelle Anleger mit einem langfristigen Anlagehorizont, die in ein breit diversifiziertes Portfolio von Aktien investieren und die, in Kenntnis der damit verbundenen Kursschwankungen, eine angemessene Anlagerendite und hohe Kapitalgewinne erzielen wollen.

## Anteilklassen

Der Teilfonds gibt Anteile der folgenden Klassen aus:

A	Ausschüttungsanteile	(EUR)
B	Thesaurierungsanteile	(EUR)
C	Thesaurierungsanteile	(EUR)
H (hedged)	Thesaurierungsanteile	(CHF)
H (hedged)	Thesaurierungsanteile	(USD)
HI (hedged)	Thesaurierungsanteile	(CHF)
HI (hedged)	Thesaurierungsanteile	(USD)
I	Thesaurierungsanteile	(EUR)
R	Thesaurierungsanteile	(EUR)
S	Thesaurierungsanteile	(EUR)
U	Thesaurierungsanteile	(EUR)

## Kosten und Vergütungen

Folgende weitere Kosten und Vergütungen sind von dem Teilfonds zu tragen:

- Management Fee für die möglichen Dienstleistungen im Zusammenhang mit der Anlageverwaltung und den Vertrieb des Teilfonds
  - A, B, H (hedged) und R: 1,65% p.a. des durchschnittlichen täglichen Nettoinventarwerts des Teilfonds
  - C: 1,65% p.a. zzgl. bis zu 1,00% p.a. des durchschnittlichen täglichen Nettoinventarwerts des Teilfonds
  - I und HI (hedged): 0,825% p.a. des durchschnittlichen täglichen Nettoinventarwerts des Teilfonds
  - Für S Anteile fällt kein globales Honorar für den Anlageverwalter, den Untieranlageverwalter oder etwaige Vertriebsgesellschaften an
  - U: 1,25% p.a. des durchschnittlichen täglichen Nettoinventarwerts des Teilfonds.

Die Aufteilung der oben angeführten Management Fee erfolgt zwischen dem Anlageverwalter, dem Untieranlageverwalter und den verschiedenen Vertriebsgesellschaften und ist zum Monatsende zahlbar.

## Bewertungstichtag

Der Nettoinventarwert jeder Anteilklasse im Teilfonds wird für jeden Bankarbeitstag berechnet, außer für einen Tag, an dem ein für den Teilfonds wesentlicher Hauptbörsenplatz und/oder ein wesentlicher geregelter Markt geschlossen ist.

## ISIN Code

A Anteile:	LU0384405519
B Anteile:	LU0384405600
C Anteile:	LU0384405782
H – CHF (hedged) Anteile:	noch nicht lanciert
H – USD (hedged) Anteile:	noch nicht lanciert
HI – CHF (hedged) Anteile:	noch nicht lanciert
HI – USD (hedged) Anteile:	noch nicht lanciert
I Anteile:	LU0384405949
R Anteile:	LU0385068894
S Anteile:	noch nicht lanciert
U Anteile:	noch nicht lanciert

## 36. Vontobel Fund – Global Trend Future Resources

Referenzwährung:	Euro (EUR)
Lancierungsdatum:	3. November 2008
Anlageverwalter:	Vontobel Europe S.A., 1, Côte d'Eich, L-1450 Luxemburg
Unteranlageverwalter:	Bank Vontobel AG, Gotthardstrasse 43, CH-8022 Zürich, Schweiz

### Anlageziel und Anlagepolitik

Dieser Teilfonds hat zum Ziel, einen möglichst hohen Wertzuwachs in EUR zu erzielen.

Das Vermögen des Teilfonds wird unter Berücksichtigung des Grundsatzes der Risikodiversifikation hauptsächlich in Aktien, aktienähnliche übertragbare Wertpapiere, Partizipationsscheine usw. ("Aktienwertpapiere") von Gesellschaften weltweit investiert, die im Bereich von Future Resources tätig sind. Der Sektor Future Resources befasst sich dabei mit den beiden Hauptthemen Alternative Energien (z.B. Wind, Solar oder Bio-Brennstoff) und Ressourcenverknappung (z.B. bei Rohstoffen, Produktinnovationen, Wassersäuberung, Forstwirtschaft, Agrikultur etc.).

Bis höchstens 33% des Vermögens des Teilfonds können außerhalb des oben beschriebenen Anlageuniversums angelegt werden.

Zum Zwecke der Absicherung von Währungs- und Portfoliorisiken kann der Teilfonds Derivate einsetzen.

### Risikoprofil des Teilfonds

Der Teilfonds investiert in Aktien. Diese Anlagen können jederzeit größeren Kursschwankungen unterliegen. Anlagen in Fremdwährungen unterliegen zudem Währungsschwankungen. Es besteht die Möglichkeit, dass Anleger nicht den vollen, von ihnen investierten Betrag zurückerhalten. Eine positive Wertentwicklung in der Vergangenheit ist keine Garantie für eine positive Wertentwicklung in der Zukunft.

### Wertentwicklung des Teilfonds in Referenzwährung

Der Anleger wird darauf hingewiesen, dass die vergangene Wertentwicklung nicht unbedingt richtungsweisend für die zukünftige Wertentwicklung des Teilfonds ist.

2008 versteht sich als 17.11.2008 bis 31.12.2008.

YTD 2010 versteht sich als 01.01.2010 bis 30.11.2010.

### Vontobel Fund – Global Trend Future Resources A-EUR

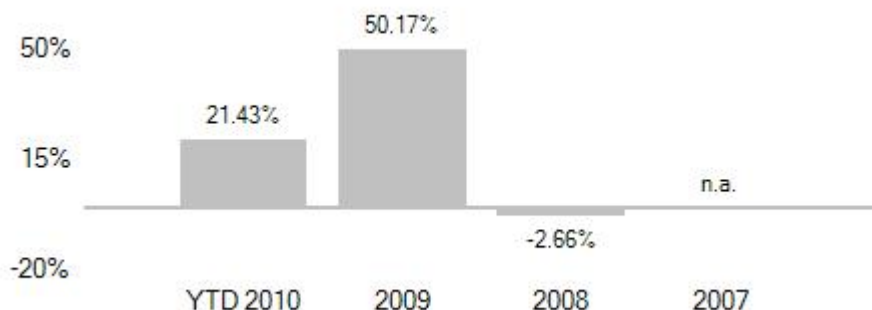

### Vontobel Fund – Global Trend Future Resources B-EUR

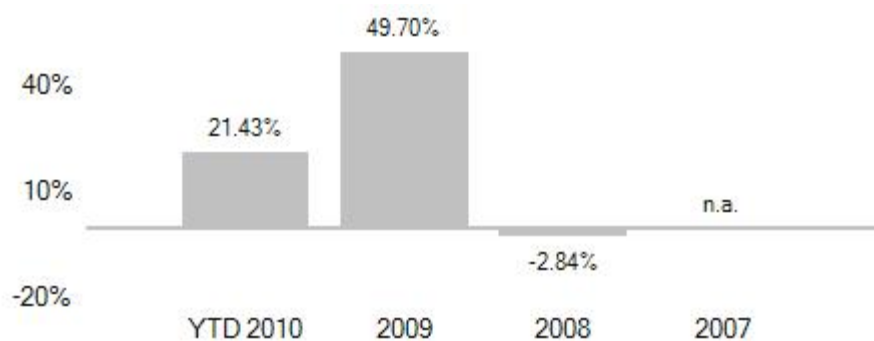

### Vontobel Fund – Global Trend Future Resources C-EUR

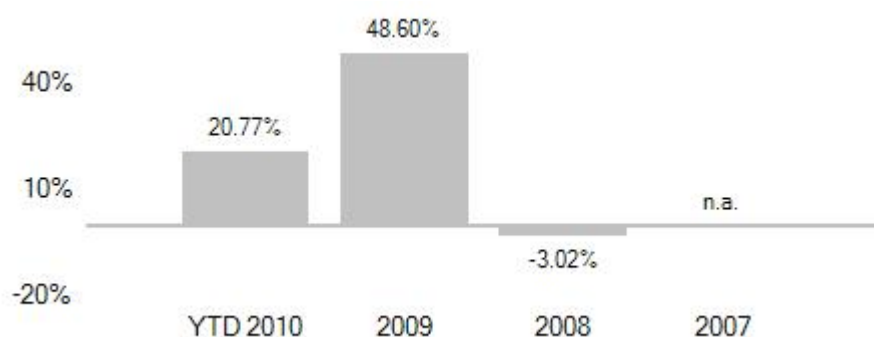

### Vontobel Fund – Global Trend Future Resources R-EUR

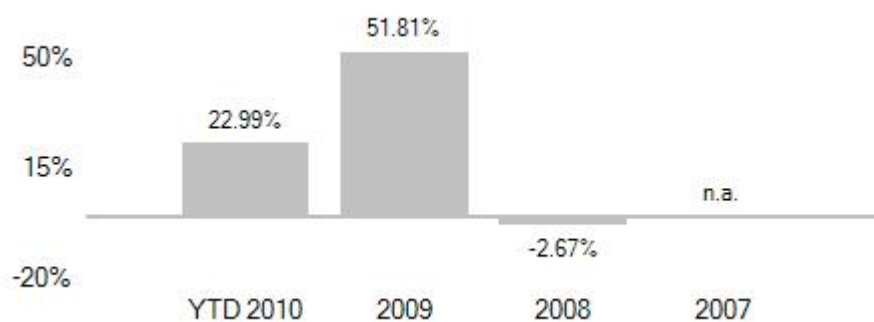

### Profil des typischen Anlegers

Dieser Teilfonds richtet sich an private und institutionelle Anleger mit einem langfristigen Anlagehorizont, die in ein breit diversifiziertes Portfolio von Aktien investieren und die, in Kenntnis der damit verbundenen Kursschwankungen, eine angemessene Anlagerendite und hohe Kapitalgewinne erzielen wollen.

## Anteilklassen

Der Teilfonds gibt Anteile der folgenden Klassen aus:

A	Ausschüttungsanteile	(EUR)
B	Thesaurierungsanteile	(EUR)
C	Thesaurierungsanteile	(EUR)
C )	Thesaurierungsanteile	(USD)
H (hedged)	Thesaurierungsanteile	(CHF)
H (hedged)	Thesaurierungsanteile	(USD)
HI (hedged)	Thesaurierungsanteile	(CHF)
HI (hedged)	Thesaurierungsanteile	(USD)
I	Thesaurierungsanteile	(EUR)
R	Thesaurierungsanteile	(EUR)
S	Thesaurierungsanteile	(EUR)
U	Thesaurierungsanteile	(EUR)

## Kosten und Vergütungen

Folgende weitere Kosten und Vergütungen sind von dem Teilfonds zu tragen:

- Management Fee für die möglichen Dienstleistungen im Zusammenhang mit der Anlageverwaltung und den Vertrieb des Teilfonds
  - A, B, H (hedged) und R: 1,65% p.a. des durchschnittlichen täglichen Nettoinventarwerts des Teilfonds
  - C: 1,65% p.a. zzgl. bis zu 1,00% p.a. des durchschnittlichen täglichen Nettoinventarwerts des Teilfonds
  - I und HI (hedged): 0,825% p.a. des durchschnittlichen täglichen Nettoinventarwerts des Teilfonds
  - Für S Anteile fällt kein globales Honorar für den Anlageverwalter, den Untieranlageverwalter oder etwaige Vertriebsgesellschaften an
  - U: 1,25% p.a. des durchschnittlichen täglichen Nettoinventarwerts des Teilfonds.

Die Aufteilung der oben angeführten Management Fee erfolgt zwischen dem Anlageverwalter, dem Untieranlageverwalter und den verschiedenen Vertriebsgesellschaften und ist zum Monatsende zahlbar.

## Bewertungstichtag

Der Nettoinventarwert jeder Anteilklasse im Teilfonds wird für jeden Bankarbeitstag berechnet, außer für einen Tag, an dem ein für den Teilfonds wesentlicher Hauptbörsenplatz und/oder ein wesentlicher geregelter Markt geschlossen ist.

## ISIN Code

A Anteile:	LU0384406087
B Anteile:	LU0384406160
C-EUR Anteile:	LU0384406244
C-USD Anteile:	noch nicht lanciert
H–CHF (hedged) Anteile:	noch nicht lanciert
H–USD (hedged) Anteile:	noch nicht lanciert
HI–CHF (hedged) Anteile:	noch nicht lanciert
HI–USD (hedged) Anteile:	noch nicht lanciert
I Anteile:	LU0384406327
R Anteile :	LU0385069272
S Anteile:	noch nicht lanciert
U Anteile:	noch nicht lanciert

### 37. Vontobel Fund – Global Responsibility European Equity

Referenzwährung:	Euro (EUR)
Lancierungsdatum:	3. November 2008
Anlageverwalter:	Vontobel Europe S.A., 1, Côte d'Eich, L-1450 Luxemburg
Unteranlageverwalter:	Bank Vontobel AG, Gotthardstrasse 43, CH-8022 Zürich, Schweiz

#### Anlageziel und Anlagepolitik

Dieser Teilfonds hat zum Ziel, einen möglichst hohen Wertzuwachs in EUR zu erzielen.

Das Vermögen des Teilfonds wird unter Berücksichtigung des Grundsatzes der Risikodiversifikation hauptsächlich in Aktien, aktienähnliche übertragbare Wertpapiere, Partizipationsscheine usw. ("Aktienwertpapiere") von Gesellschaften investiert, die ihren Sitz oder den überwiegenden Teil ihrer Geschäftstätigkeit in Europa haben und die einen Beitrag zu einer nachhaltigen Wirtschaftsweise leisten.

Bis höchstens 33% des Vermögens des Teilfonds können außerhalb des oben beschriebenen Anlageuniversums angelegt werden.

#### Risikoprofil des Teilfonds

Der Teilfonds investiert in Aktien. Diese Anlagen können jederzeit größeren Kursschwankungen unterliegen. Anlagen in Fremdwährungen unterliegen zudem Währungsschwankungen. Es besteht die Möglichkeit, dass Anleger nicht den vollen, von ihnen investierten Betrag zurückerhalten. Eine positive Wertentwicklung in der Vergangenheit ist keine Garantie für eine positive Wertentwicklung in der Zukunft.

#### Wertentwicklung des Teilfonds in Referenzwährung

Der Anleger wird darauf hingewiesen, dass die vergangene Wertentwicklung nicht unbedingt richtungsweisend für die zukünftige Wertentwicklung des Teilfonds ist.

2008 versteht sich als 17.11.2008 bis 31.12.2008.

YTD 2010 versteht sich als 01.01.2010 bis 30.11.2010.

#### Vontobel Fund – Global Responsibility European Equity A-EUR

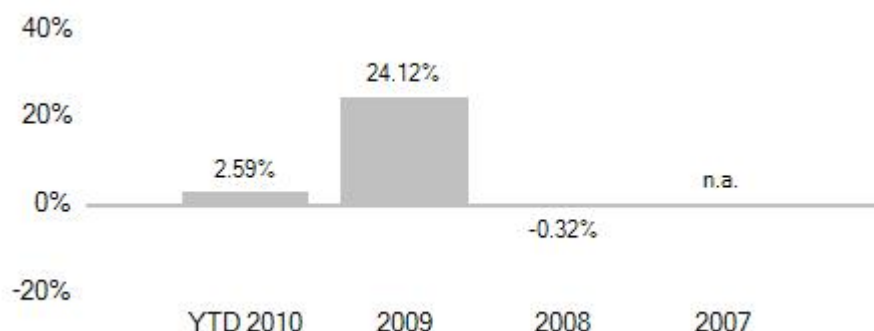



### Vontobel Fund – Global Responsibility European Equity B-EUR

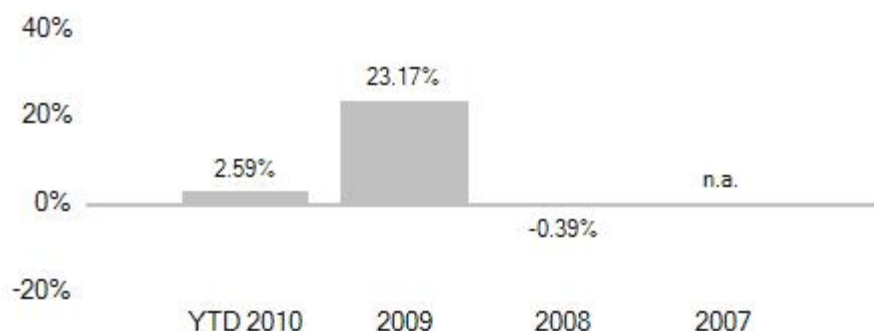

### Vontobel Fund – Global Responsibility European Equity C-EUR

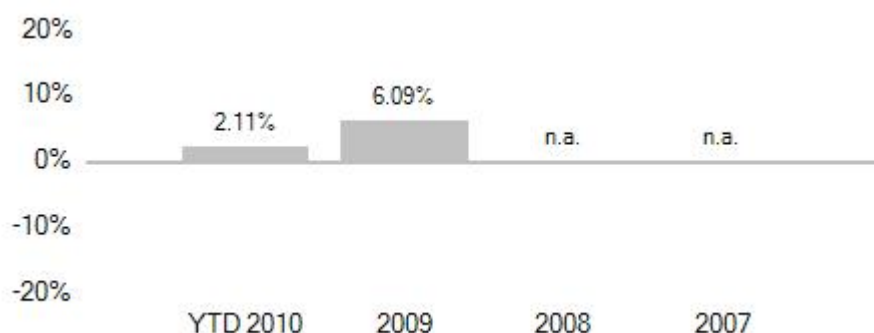

2009 versteht sich als 07.08.2009 bis 31.12.2009.

### Vontobel Fund – Global Responsibility European Equity R-EUR

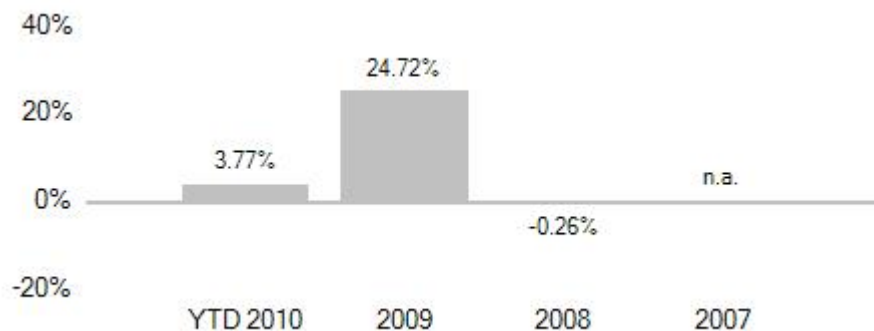

### Profil des typischen Anlegers

Dieser Teilfonds richtet sich an private und institutionelle Anleger mit einem langfristigen Anlagehorizont, die in ein breit diversifiziertes Portfolio von Aktien investieren und die, in Kenntnis der damit verbundenen Kursschwankungen, eine angemessene Anlagerendite und hohe Kapitalgewinne erzielen wollen.

### Anteilklassen

Der Teilfonds gibt Anteile der folgenden Klassen aus:

A	Ausschüttungsanteile	EUR
B	Thesaurierungsanteile	EUR
C	Thesaurierungsanteile	EUR

H (hedged)	Thesaurierungsanteile	CHF
HI (hedged)	Thesaurierungsanteile	CHF
I	Thesaurierungsanteile	EUR
R	Thesaurierungsanteile	EUR
S	Thesaurierungsanteile	EUR
U	Thesaurierungsanteile	EUR

## Kosten und Vergütungen

Folgende weitere Kosten und Vergütungen sind von dem Teilfonds zu tragen:

- Management Fee für die möglichen Dienstleistungen im Zusammenhang mit der Anlageverwaltung und den Vertrieb des Teilfonds
  - A, B, H (hedged) und R: bis zu 2,00% p.a. des durchschnittlichen täglichen Nettoinventarwerts des Teilfonds
  - C: 2,00% p.a. zzgl. bis zu 1,00% p.a. des durchschnittlichen täglichen Nettoinventarwerts des Teilfonds
  - I und HI (hedged): bis zu 1,00% p.a. des durchschnittlichen täglichen Nettoinventarwerts des Teilfonds
  - Für S Anteile fällt kein globales Honorar für den Anlageverwalter, den Untieranlageverwalter oder etwaige Vertriebsgesellschaften an
  - U: 1,50% p.a. des durchschnittlichen täglichen Nettoinventarwerts des Teilfonds.

Die Aufteilung der oben angeführten Management Fee erfolgt zwischen dem Anlageverwalter, dem Untieranlageverwalter und den verschiedenen Vertriebsgesellschaften und ist zum Monatsende zahlbar.

## Bewertungstichtag

Der Nettoinventarwert jeder Anteilsklasse im Teilfonds wird für jeden Bankarbeitstag berechnet, außer für einen Tag, an dem ein für den Teilfonds wesentlicher Hauptbörsenplatz und/oder ein wesentlicher geregelter Markt geschlossen ist.

## ISIN Code

A Anteile:	LU0384406673
B Anteile:	LU0384406756
C Anteile:	LU0384406830
H – CHF (hedged) Anteile:	noch nicht lanciert
HI – CHF (hedged) Anteile:	noch nicht lanciert
I Anteile:	LU0384406913
R Anteile:	LU0385069512
S Anteile:	noch nicht lanciert
U Anteile:	noch nicht lanciert

### 38. Vontobel Fund – Global Responsibility US Equity

Referenzwährung:	US Dollar (USD)
Lancierungsdatum:	3. November 2008
Anlageverwalter:	Vontobel Europe S.A., 1, Côte d'Eich, L-1450 Luxemburg
Unteranlageverwalter:	Bank Vontobel AG, Gotthardstrasse 43, CH-8022 Zürich, Schweiz

#### Anlageziel und Anlagepolitik

Dieser Teilfonds hat zum Ziel, einen möglichst hohen Wertzuwachs in USD zu erzielen.

Das Vermögen des Teilfonds wird unter Berücksichtigung des Grundsatzes der Risikodiversifikation hauptsächlich in Aktien, aktienähnliche übertragbare Wertpapiere, Partizipationsscheine usw. ("Aktienwertpapiere") von Gesellschaften investiert, die ihren Sitz oder den überwiegenden Teil ihrer Geschäftstätigkeit in den USA haben und die einen Beitrag zu einer nachhaltigen Wirtschaftsweise leisten.

Bis höchstens 33% des Vermögens des Teilfonds können außerhalb des oben beschriebenen Anlageuniversums angelegt werden.

#### Risikoprofil des Teilfonds

Der Teilfonds investiert in Aktien. Diese Anlagen können jederzeit größeren Kursschwankungen unterliegen. Anlagen in Fremdwährungen unterliegen zudem Währungsschwankungen. Es besteht die Möglichkeit, dass Anleger nicht den vollen, von ihnen investierten Betrag zurückerhalten. Eine positive Wertentwicklung in der Vergangenheit ist keine Garantie für eine positive Wertentwicklung in der Zukunft.

#### Wertentwicklung des Teilfonds in Referenzwährung

Der Anleger wird darauf hingewiesen, dass die vergangene Wertentwicklung nicht unbedingt richtungsweisend für die zukünftige Wertentwicklung des Teilfonds ist.

2008 versteht sich als 17.11.2008 bis 31.12.2008.  
YTD 2010 versteht sich als 01.01.2010 bis 30.11.2010.

#### Vontobel Fund – Global Responsibility US Equity A-USD

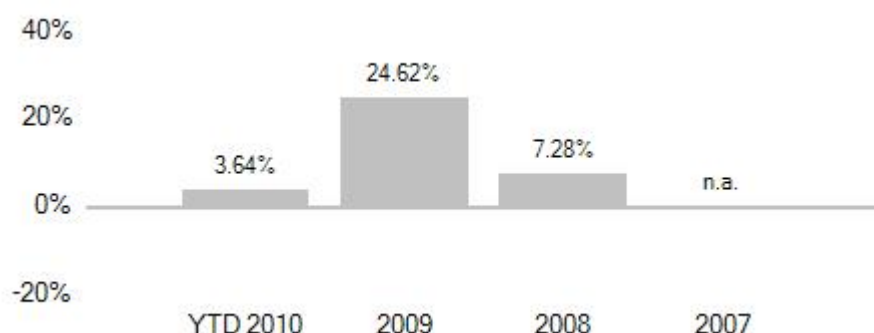

**Vontobel Fund – Global Responsibility US Equity B-USD**

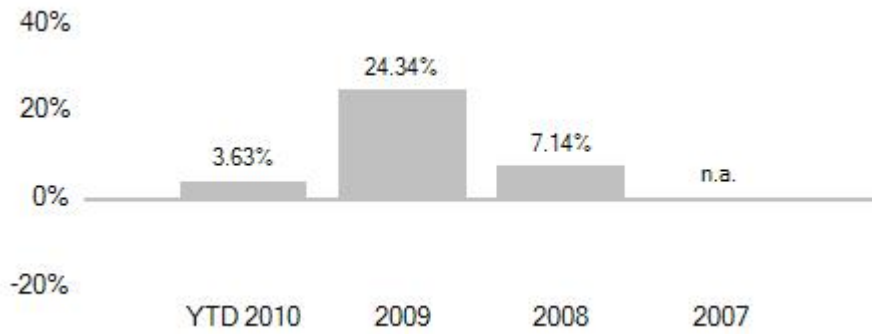

**Vontobel Fund – Global Responsibility US Equity C-USD**

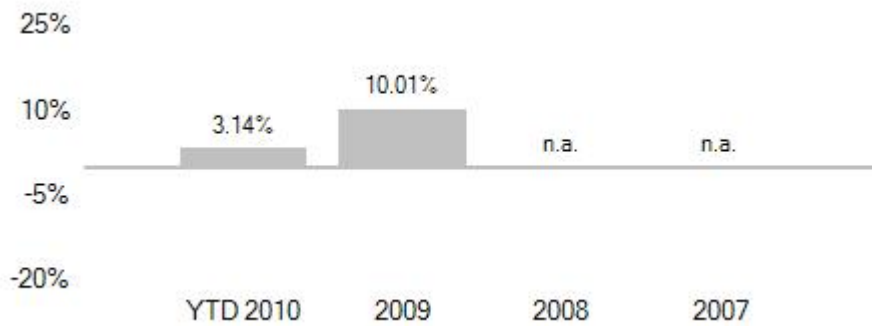

2009 versteht sich als 07.08.2009 bis 31.12.2009.

**Vontobel Fund – Global Responsibility US Equity H-EUR (hedged)**

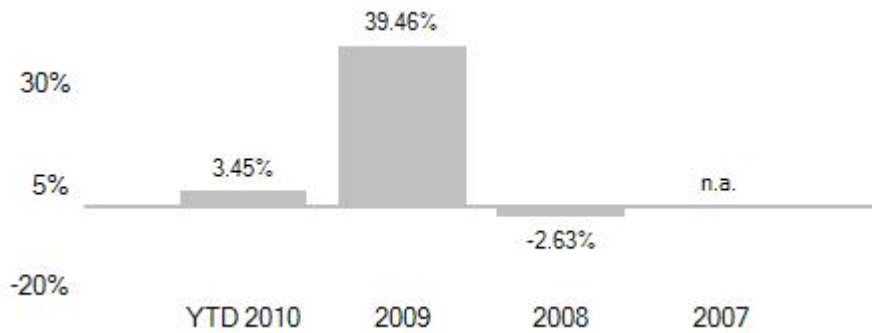

## Vontobel Fund – Global Responsibility US Equity R-USD

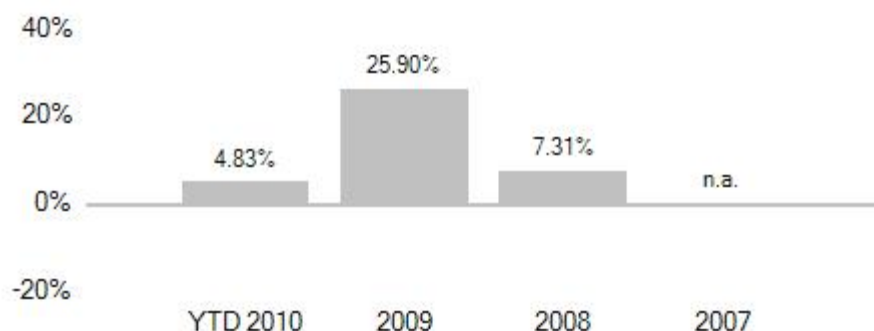

### Profil des typischen Anlegers

Dieser Teilfonds richtet sich an private und institutionelle Anleger mit einem langfristigen Anlagehorizont, die in ein breit diversifiziertes Portfolio von Aktien investieren und die, in Kenntnis der damit verbundenen Kursschwankungen, eine angemessene Anlagerendite und hohe Kapitalgewinne erzielen wollen.

### Anteilklassen

Der Teilfonds gibt Anteile der folgenden Klassen aus:

A	Ausschüttungsanteile	USD
B	Thesaurierungsanteile	USD
C	Thesaurierungsanteile	USD
H (hedged)	Thesaurierungsanteile	EUR
HC (hedged)	Thesaurierungsanteile	EUR
HI (hedged)	Thesaurierungsanteile	EUR
H (hedged)	Thesaurierungsanteile	CHF
HI (hedged)	Thesaurierungsanteile	CHF
I	Thesaurierungsanteile	USD
R	Thesaurierungsanteile	USD
S	Thesaurierungsanteile	USD
U	Thesaurierungsanteile	USD

### Kosten und Vergütungen

Folgende weitere Kosten und Vergütungen sind von dem Teilfonds zu tragen:

- Management Fee für die möglichen Dienstleistungen im Zusammenhang mit der Anlageverwaltung und den Vertrieb des Teilfonds
  - A, B, H (hedged) und R: bis zu 2,00% p.a. des durchschnittlichen täglichen Nettoinventarwerts des Teilfonds
  - C und HC (hedged): 2,00% p.a. zzgl. bis zu 1,00% p.a. des durchschnittlichen täglichen Nettoinventarwerts des Teilfonds
  - I und HI (hedged): bis zu 1,00% p.a. des durchschnittlichen täglichen Nettoinventarwerts des Teilfonds
  - Für S Anteile fällt kein globales Honorar für den Anlageverwalter, den Untieranlageverwalter oder etwaige Vertriebsgesellschaften an
  - U: 1,50% p.a. des durchschnittlichen täglichen Nettoinventarwerts des Teilfonds.

Die Aufteilung der oben angeführten Management Fee erfolgt zwischen dem Anlageverwalter, dem Untieranlageverwalter und den verschiedenen Vertriebsgesellschaften und ist zum Monatsende zahlbar.

## Bewertungsstichtag

Der Nettoinventarwert jeder Anteilsklasse im Teilfonds wird für jeden Bankarbeitstag berechnet, außer für einen Tag, an dem ein für den Teilfonds wesentlicher Hauptbörsenplatz und/oder ein wesentlicher geregelter Markt geschlossen ist.

## ISIN Code

A Anteile:	LU0384407051
B Anteile:	LU0384407135
C Anteile:	LU0384407218
H – EUR (hedged) Anteile:	LU0384407481
HC – EUR (hedged) Anteile:	LU0384407564
HI – EUR (hedged) Anteile:	LU0384407721
H – CHF (hedged) Anteile:	noch nicht lanciert
HI – CHF (hedged) Anteile:	noch nicht lanciert
I Anteile:	LU0384407994
R Anteile:	LU0385069942
S Anteile:	noch nicht lanciert
U Anteile:	noch nicht lanciert

## 39. Vontobel Fund – Global Responsibility International Equity

Referenzwährung:	US Dollar (USD)
Lancierungsdatum:	1. September 2010
Anlageverwalter:	Vontobel Europe S.A., 1, Côte d'Eich, L-1450 Luxemburg
Unteranlageverwalter:	Bank Vontobel AG, Gotthardstrasse 43, CH-8022 Zürich, Schweiz

### Anlageziel und Anlagepolitik

Dieser Teilfonds hat zum Ziel, einen möglichst hohen Wertzuwachs in USD zu erzielen.

Das Vermögen des Teilfonds wird unter Berücksichtigung des Grundsatzes der Risikodiversifikation hauptsächlich in Aktien, aktienähnliche übertragbare Wertpapiere, Partizipationsscheine usw. ("Aktienwertpapiere") von Gesellschaften weltweit investiert, die einen Beitrag zu einer nachhaltigen Wirtschaftsweise leisten.

Bis höchstens 33% des Vermögens des Teilfonds können außerhalb des oben beschriebenen Anlageuniversums angelegt werden.

### Risikoprofil des Teilfonds

Der Teilfonds investiert in Aktien. Diese Anlagen können jederzeit größeren Kursschwankungen unterliegen. Anlagen in Fremdwährungen unterliegen zudem Währungsschwankungen. Es besteht die Möglichkeit, dass Anleger nicht den vollen, von ihnen investierten Betrag zurückerhalten. Eine positive Wertentwicklung in der Vergangenheit ist keine Garantie für eine positive Wertentwicklung in der Zukunft.

### Wertentwicklung des Teilfonds in Referenzwährung

Der Teilfonds besteht noch nicht lange genug, um die Wertentwicklung in aussagefähiger Form darstellen zu können.

### Profil des typischen Anlegers

Dieser Teilfonds richtet sich an private und institutionelle Anleger mit einem langfristigen Anlagehorizont, die in ein breit diversifiziertes Portfolio von Aktien investieren und die, in Kenntnis der damit verbundenen Kursschwankungen, eine angemessene Anlagerendite und hohe Kapitalgewinne erzielen wollen.

### Anteilklassen

Der Teilfonds gibt Anteile der folgenden Klassen aus:

A	Ausschüttungsanteile	(USD)
B	Thesaurierungsanteile	(USD)
C	Thesaurierungsanteile	(USD)
H (hedged)	Thesaurierungsanteile	(EUR)
H (hedged)	Thesaurierungsanteile	(CHF)
HC (hedged)	Thesaurierungsanteile	(EUR)
HI (hedged)	Thesaurierungsanteile	(EUR)
HI (hedged)	Thesaurierungsanteile	(CHF)
I	Thesaurierungsanteile	(USD)
R	Thesaurierungsanteile	(USD)
S	Thesaurierungsanteile	(USD)
U	Thesaurierungsanteile	(USD)

## Kosten und Vergütungen

Folgende weitere Kosten und Vergütungen sind von dem Teilfonds zu tragen:

- Management Fee für die möglichen Dienstleistungen im Zusammenhang mit der Anlageverwaltung und den Vertrieb des Teilfonds
  - A, B, H (hedged) und R: 2,00% p.a. des durchschnittlichen täglichen Nettoinventarwerts des Teilfonds
  - C und HC (hedged): 2,00% p.a. zzgl. bis zu 1,00% p.a. des durchschnittlichen täglichen Nettoinventarwerts des Teilfonds
  - I und HI (hedged): bis zu 1,00% p.a. des durchschnittlichen täglichen Nettoinventarwerts des Teilfonds
  - Für S Anteile fällt kein globales Honorar für den Anlageverwalter, den Untieranlageverwalter oder etwaige Vertriebsgesellschaften an
  - U: 1,50% p.a. des durchschnittlichen täglichen Nettoinventarwerts des Teilfonds.

Die Aufteilung der oben angeführten Management Fee erfolgt zwischen dem Anlageverwalter, dem Untieranlageverwalter und den verschiedenen Vertriebsgesellschaften und ist zum Monatsende zahlbar.

## ISIN Code

A Anteile:	LU0384408372
B Anteile:	LU0384408455
C Anteile:	LU0384408539
H – EUR (hedged) Anteile:	LU0384408612
H – CHF (hedged) Anteile:	noch nicht lanciert
HC – EUR (hedged) Anteile:	LU0384408703
HI – EUR (hedged) Anteile:	LU0384408885
HI – CHF (hedged) Anteile:	noch nicht lanciert
I Anteile:	LU0384408968
R Anteile:	LU0385070445
S Anteile:	noch nicht lanciert
U Anteile:	noch nicht lanciert



## 40. Vontobel Fund – Global Responsibility Asia (ex Japan) Equity

Referenzwährung:	US Dollar (USD)
Lancierungsdatum:	3. November 2008
Anlageverwalter:	Vontobel Europe S.A., 1, Côte d'Eich, L-1450 Luxemburg
Unteranlageverwalter:	Bank Vontobel AG, Gotthardstrasse 43, CH-8022 Zürich, Schweiz

### Anlageziel und Anlagepolitik

Dieser Teilfonds hat zum Ziel, einen möglichst hohen Wertzuwachs in USD zu erzielen.

Das Vermögen des Teilfonds wird unter Berücksichtigung des Grundsatzes der Risikodiversifikation hauptsächlich in Aktien, aktienähnliche übertragbare Wertpapiere, Partizipationsscheine usw. ("Aktienwertpapiere") von Gesellschaften investiert, die ihren Sitz oder den überwiegenden Teil ihrer Geschäftstätigkeit im asiatischen Raum (ex Japan) haben und die einen Beitrag zu einer nachhaltigen Wirtschaftsweise leisten.

Bis höchstens 33% des Vermögens des Teilfonds können außerhalb des oben beschriebenen Anlageuniversums angelegt werden.

### Risikoprofil des Teilfonds

Der Teilfonds investiert in Aktien. Diese Anlagen können jederzeit größeren Kursschwankungen unterliegen. Anlagen in Fremdwährungen unterliegen zudem Währungsschwankungen. Es besteht die Möglichkeit, dass Anleger nicht den vollen, von ihnen investierten Betrag zurückerhalten. Eine positive Wertentwicklung in der Vergangenheit ist keine Garantie für eine positive Wertentwicklung in der Zukunft.

### Wertentwicklung des Teilfonds in Referenzwährung

Der Anleger wird darauf hingewiesen, dass die vergangene Wertentwicklung nicht unbedingt richtungsweisend für die zukünftige Wertentwicklung des Teilfonds ist.

2008 versteht sich als 17.11.2008 bis 31.12.2008.

YTD 2010 versteht sich als 01.01.2010 bis 30.11.2010.

### Vontobel Fund – Global Responsibility Asia (ex Japan) A-USD

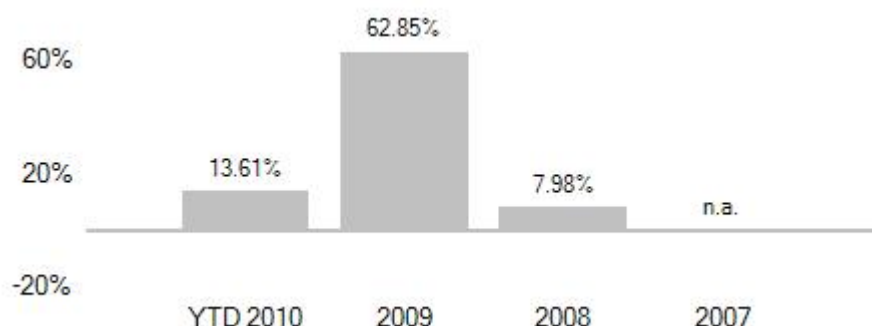

**Vontobel Fund – Global Responsibility Asia (ex Japan) B-USD**

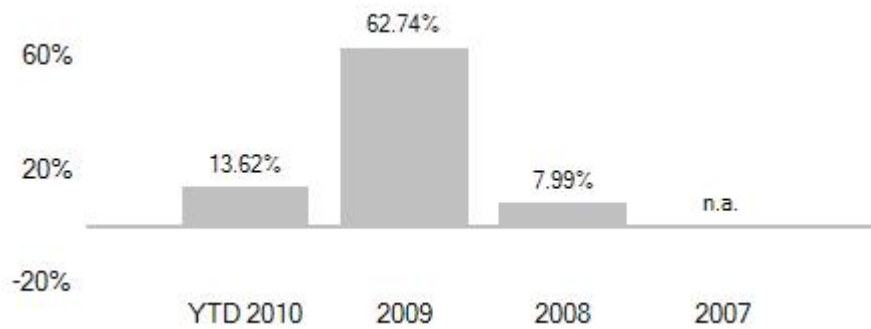

**Vontobel Fund – Global Responsibility Asia (ex Japan) C-USD**

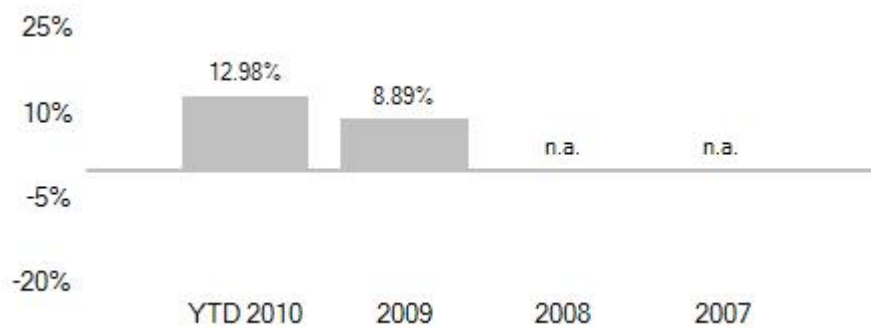

2009 versteht sich als 07.08.2009 bis 31.12.2009.

**Vontobel Fund – Global Responsibility Asia (ex Japan) H-EUR (hedged)**

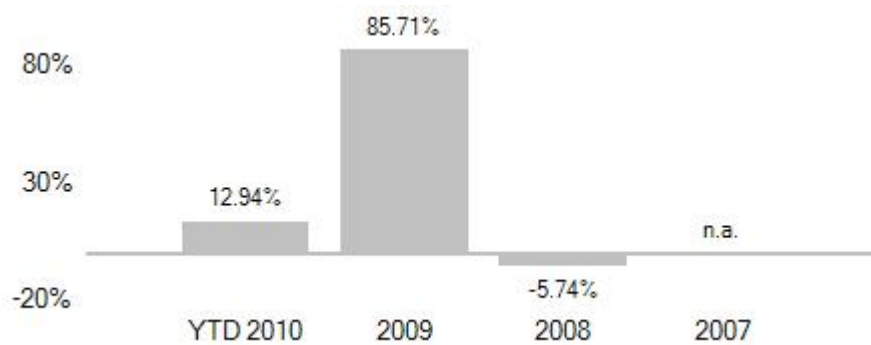

## Vontobel Fund – Global Responsibility Asia (ex Japan) R-USD

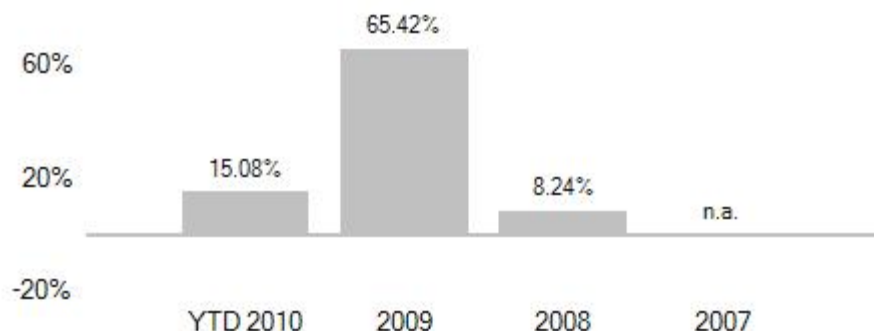

### Profil des typischen Anlegers

Dieser Teilfonds richtet sich an private und institutionelle Anleger mit einem langfristigen Anlagehorizont, die in ein breit diversifiziertes Portfolio von Aktien investieren und die, in Kenntnis der damit verbundenen Kursschwankungen, eine angemessene Anlagerendite und hohe Kapitalgewinne erzielen wollen.

### Anteilklassen

Der Teilfonds gibt Anteile der folgenden Klassen aus:

A	Ausschüttungsanteile	(USD)
B	Thesaurierungsanteile	(USD)
C	Thesaurierungsanteile	(USD)
H (hedged)	Thesaurierungsanteile	(EUR)
HC (hedged)	Thesaurierungsanteile	(EUR)
HI (hedged)	Thesaurierungsanteile	(EUR)
H (hedged)	Thesaurierungsanteile	(CHF)
HI (hedged)	Thesaurierungsanteile	(CHF)
I	Thesaurierungsanteile	(USD)
R	Thesaurierungsanteile	(USD)
S	Thesaurierungsanteile	(USD)
U	Thesaurierungsanteile	(USD)

### Kosten und Vergütungen

Folgende weitere Kosten und Vergütungen sind von dem Teilfonds zu tragen:

- Management Fee für die möglichen Dienstleistungen im Zusammenhang mit der Anlageverwaltung und den Vertrieb des Teilfonds
  - A, B, H (hedged) und R: 2,00% p.a. des durchschnittlichen täglichen Nettoinventarwerts des Teilfonds
  - C und HC (hedged): 2,00% p.a. zzgl. bis zu 1,00% p.a. des durchschnittlichen täglichen Nettoinventarwerts des Teilfonds
  - I und HI (hedged): bis zu 1,00% p.a. des durchschnittlichen täglichen Nettoinventarwerts des Teilfonds
  - Für S Anteile fällt kein globales Honorar für den Anlageverwalter, den Unteranlageverwalter oder etwaige Vertriebsgesellschaften an
  - U: 1,50% p.a. des durchschnittlichen täglichen Nettoinventarwerts des Teilfonds.

Die Aufteilung der oben angeführten Management Fee erfolgt zwischen dem Anlageverwalter, dem Unteranlageverwalter und den verschiedenen Vertriebsgesellschaften und ist zum Monatsende zahlbar.

## Bewertungsstichtag

Der Nettoinventarwert jeder Anteilsklasse im Teilfonds wird für jeden Bankarbeitstag berechnet, außer für einen Tag, an dem ein für den Teilfonds wesentlicher Hauptbörsenplatz und/oder ein wesentlicher geregelter Markt geschlossen ist.

## ISIN Code

A Anteile:	LU0384409180
B Anteile:	LU0384409263
C Anteile:	LU0384409347
H – EUR (hedged) Anteile:	LU0384409693
HC – EUR (hedged) Anteile:	LU0384409776
HI – EUR (hedged) Anteile:	LU0384409933
H – CHF (hedged) Anteile:	noch nicht lanciert
HI- CHF (hedged) Anteile:	noch nicht lanciert
I Anteile:	LU0384410279
R Anteile:	LU0385070528
S Anteile:	noch nicht lanciert
U Anteile:	noch nicht lanciert

## 41. Vontobel Fund – Global Responsibility Asia/Pacific Equity

Referenzwährung:	US Dollar (USD)
Lancierungsdatum:	noch nicht lanciert
Anlageverwalter:	Vontobel Europe S.A., 1, Côte d'Eich, L-1450 Luxemburg
Unteranlageverwalter:	Bank Vontobel AG, Gotthardstrasse 43, CH-8022 Zürich, Schweiz

### Anlageziel und Anlagepolitik

Dieser Teilfonds hat zum Ziel, einen möglichst hohen Wertzuwachs in USD zu erzielen.

Das Vermögen des Teilfonds wird unter Berücksichtigung des Grundsatzes der Risikodiversifikation hauptsächlich in Aktien, aktienähnliche übertragbare Wertpapiere, Partizipationsscheine usw. ("Aktienwertpapiere") von Gesellschaften investiert, die ihren Sitz oder den überwiegenden Teil ihrer Geschäftstätigkeit im asiatischen und/oder pazifischen Raum haben und die einen Beitrag zu einer nachhaltigen Wirtschaftsweise leisten.

Bis höchstens 33% des Vermögens des Teilfonds können außerhalb des oben beschriebenen Anlageuniversums angelegt werden.

### Risikoprofil des Teilfonds

Der Teilfonds investiert in Aktien. Diese Anlagen können jederzeit größeren Kursschwankungen unterliegen. Anlagen in Fremdwährungen unterliegen zudem Währungsschwankungen. Es besteht die Möglichkeit, dass Anleger nicht den vollen, von ihnen investierten Betrag zurückerhalten. Eine positive Wertentwicklung in der Vergangenheit ist keine Garantie für eine positive Wertentwicklung in der Zukunft.

### Wertentwicklung des Teilfonds in Referenzwährung

Noch nicht lanciert.

### Profil des typischen Anlegers

Dieser Teilfonds richtet sich an private und institutionelle Anleger mit einem langfristigen Anlagehorizont, die in ein breit diversifiziertes Portfolio von Aktien investieren und die, in Kenntnis der damit verbundenen Kursschwankungen, eine angemessene Anlagerendite und hohe Kapitalgewinne erzielen wollen.

### Anteilklassen

Der Teilfonds gibt Anteile der folgenden Klassen aus:

A	Ausschüttungsanteile	(USD)
B	Thesaurierungsanteile	(USD)
C	Thesaurierungsanteile	(USD)
H (hedged)	Thesaurierungsanteile	(EUR)
HC (hedged)	Thesaurierungsanteile	(EUR)
HI (hedged)	Thesaurierungsanteile	(EUR)
I	Thesaurierungsanteile	(USD)
R	Thesaurierungsanteile	(USD)
S	Thesaurierungsanteile	(USD)
U	Thesaurierungsanteile	(USD)

## Kosten und Vergütungen

Folgende weitere Kosten und Vergütungen sind von dem Teilfonds zu tragen:

- Management Fee für die möglichen Dienstleistungen im Zusammenhang mit der Anlageverwaltung und den Vertrieb des Teilfonds
  - A, B, H (hedged) und R: 2,00% p.a. des durchschnittlichen täglichen Nettoinventarwerts des Teilfonds
  - C und HC (hedged): 2,00% p.a. zzgl. bis zu 1,00% p.a. des durchschnittlichen täglichen Nettoinventarwerts des Teilfonds
  - I und HI (hedged): bis zu 1,00% p.a. des durchschnittlichen täglichen Nettoinventarwerts des Teilfonds
  - Für S Anteile fällt kein globales Honorar für den Anlageverwalter, den Untieranlageverwalter oder etwaige Vertriebsgesellschaften an
  - U: 1.50% p.a. des durchschnittlichen täglichen Nettoinventarwerts des Teilfonds.

Die Aufteilung der oben angeführten Management Fee erfolgt zwischen dem Anlageverwalter, dem Untieranlageverwalter und den verschiedenen Vertriebsgesellschaften und ist zum Monatsende zahlbar.

## ISIN Code

A Anteile:	LU0384410519
B Anteile:	LU0384410600
C Anteile:	LU0384410782
H – EUR (hedged) Anteile:	LU0384410865
HC – EUR (hedged) Anteile:	LU0384410949
HI – EUR (hedged) Anteile:	LU0384411087
I Anteile:	LU0384411160
R Anteile:	LU0385071096
S Anteile:	noch nicht lanciert
U Anteile:	noch nicht lanciert

## 42. Vontobel Fund – Global Responsibility Latin America Equity

Referenzwährung:	US Dollar (USD)
Lancierungsdatum:	noch nicht lanciert
Anlageverwalter:	Vontobel Europe S.A., 1, Côte d'Eich, L-1450 Luxemburg
Unteranlageverwalter:	Bank Vontobel AG, Gotthardstrasse 43, CH-8022 Zürich, Schweiz

### Anlageziel und Anlagepolitik

Dieser Teilfonds hat zum Ziel, einen möglichst hohen Wertzuwachs in USD zu erzielen.

Das Vermögen des Teilfonds wird unter Berücksichtigung des Grundsatzes der Risikodiversifikation hauptsächlich in Aktien, aktienähnliche übertragbare Wertpapiere, Partizipationsscheine usw. ("Aktienwertpapiere") von Gesellschaften investiert, die entweder im Marktindex MSCI Emerging Markets Latin America Index ("MSCI EM Latin America") enthalten sind, und/oder in Aktien von Unternehmen, die entweder ihren Sitz in einem lateinamerikanischen Staat haben oder die den überwiegenden Teil ihrer Geschäftstätigkeit in den Staaten Lateinamerikas haben. Sämtlicher Unternehmen des oben definierten Anlageuniversums müssen zudem einen Beitrag zu einer nachhaltigen Wirtschaftsweise leisten.

Bis höchstens 33 % des Vermögens des Teilfonds können außerhalb des oben beschriebenen Anlageuniversums angelegt werden.

### Risikoprofil des Teilfonds

Der Teilfonds investiert in Aktien. Anlagen in Aktien unterliegen jederzeit Kurschwankungen. Anlagen in Fremdwährungen unterliegen daneben ebenfalls Währungsschwankungen. Es besteht die Möglichkeit, dass Anleger nicht den vollen, von ihnen investierten Betrag zurückerhalten. Deshalb ist eine positive Performance in der Vergangenheit keine Garantie für eine positive Performance in der Zukunft.

### Wertentwicklung des Teilfonds in Referenzwährung

Die Lancierung des Teilfonds ist noch nicht festgelegt, insofern bestehen bislang noch keine Angaben zur Wertentwicklung.

### Profil des typischen Anlegers

Dieser Teilfonds richtet sich an private und institutionelle Anleger mit einem langfristigen Anlagehorizont, die in ein breit diversifiziertes Portfolio von Aktien investieren und die, in Kenntnis der damit verbundenen Kursschwankungen, eine angemessene Anlagerendite und hohe Kapitalgewinne erzielen wollen.

### Anteilklassen

Der Teilfonds gibt Anteile der folgenden Klassen aus:

A	Ausschüttungsanteile	(USD)
B	Thesaurierungsanteile	(USD)
C	Thesaurierungsanteile	(USD)
I	Thesaurierungsanteile	(USD)
H (hedged)	Thesaurierungsanteile	(CHF)
H (hedged)	Thesaurierungsanteile	(EUR)
HC (hedged)	Thesaurierungsanteile	(EUR)
HI (hedged)	Thesaurierungsanteile	(CHF)
HI (hedged)	Thesaurierungsanteile	(EUR)
R	Thesaurierungsanteile	(USD)
S	Thesaurierungsanteile	(USD)
U	Thesaurierungsanteile	(USD)

## Kosten und Vergütungen

Folgende weitere Kosten und Vergütungen sind von dem Teilfonds zu tragen:

- Management Fee für die möglichen Dienstleistungen im Zusammenhang mit der Anlageverwaltung und den Vertrieb des Teilfonds
  - A, B, H (hedged) und R: bis zu 2,00% p.a. des durchschnittlichen täglichen Nettoinventarwerts des Teilfonds
  - C und HC: 2,00% p.a. zzgl. bis zu 1,00% p.a. des durchschnittlichen täglichen Nettoinventarwerts des Teilfonds
  - I und HI (hedged): bis zu 1,00% p.a. des durchschnittlichen täglichen Nettoinventarwerts des Teilfonds
  - Für S Anteile fällt kein globales Honorar für den Anlageverwalter, den Untieranlageverwalter oder etwaige Vertriebsgesellschaften an
  - U: 1,50% p.a. des durchschnittlichen täglichen Nettoinventarwerts des Teilfonds.

Die Aufteilung der oben angeführten Management Fee erfolgt zwischen dem Anlageverwalter, dem Untieranlageverwalter und den verschiedenen Vertriebsgesellschaften und ist zum Monatsende zahlbar.

## ISIN Code

A Anteile:	noch nicht lanciert
B Anteile:	noch nicht lanciert
C Anteile:	noch nicht lanciert
H – CHF (hedged) Anteile:	noch nicht lanciert
H – EUR (hedged) Anteile:	noch nicht lanciert
HC – EUR (hedged) Anteile:	noch nicht lanciert
HI – CHF (hedged) Anteile:	noch nicht lanciert
HI – EUR (hedged) Anteile:	noch nicht lanciert
I Anteile:	noch nicht lanciert
R Anteile:	noch nicht lanciert
S Anteile:	noch nicht lanciert
U Anteile:	noch nicht lanciert



## **43. Vontobel Fund – Global Responsibility Emerging Markets Equity**

<i>Referenzwährung:</i>	US Dollar (USD)
<i>Lancierungsdatum:</i>	noch nicht lanciert
<i>Anlageverwalter:</i>	Vontobel Europe S.A., 1, Côte d'Eich, L-1450 Luxemburg
<i>Unteranlageverwalter:</i>	Bank Vontobel AG, Gotthardstrasse 43, CH-8022 Zürich, Schweiz

### **Anlageziel und Anlagepolitik**

Dieser Teilfonds hat zum Ziel, einen möglichst hohen Wertzuwachs in USD zu erzielen.

Das Vermögen des Teilfonds wird unter Berücksichtigung des Grundsatzes der Risikodiversifikation hauptsächlich in Aktien, aktienähnliche übertragbare Wertpapiere, Partizipationsscheine usw. ("Aktienwertpapiere") von Gesellschaften investiert, mit Sitz in einem Schwellenland und/oder von Gesellschaften, die ihren Geschäftsschwerpunkt in einem Schwellenland haben und die einen Beitrag zu einer nachhaltigen Wirtschaftsweise leisten.

Schwellenländer im Zusammenhang mit diesem Teilfonds sind alle Länder, die von der Weltbank, der International Finance Corporation, den Vereinten Nationen oder der Regierung des jeweiligen Landes als Entwicklungs- oder Schwellenland betrachtet werden.

Bis höchstens 33 % des Vermögens des Teilfonds können außerhalb des oben beschriebenen Anlageuniversums angelegt werden.

### **Risikoprofil des Teilfonds**

Der Teilfonds investiert in Aktien. Anlagen in Aktien unterliegen jederzeit Kurschwankungen. Anlagen in Fremdwährungen unterliegen daneben ebenfalls Währungsschwankungen. Es besteht die Möglichkeit, dass Anleger nicht den vollen, von ihnen investierten Betrag zurückerhalten. Deshalb ist eine positive Performance in der Vergangenheit keine Garantie für eine positive Performance in der Zukunft.

### **Hinweis auf besondere Risiken**

Der Teilfonds investiert in Aktien. Anleger werden auf das Kapitel "Hinweis auf die besonderen Risiken" in Ziffer 7 des Allgemeinen Teils des vollständigen Verkaufsprospekts verwiesen, welches sie vor einer Anlage in den Teilfonds zu Kenntnis nehmen sollten. Auf die nachfolgenden Risiken, mit welchen die Anlagen dieses Teilfonds verbunden sein können, wird speziell verwiesen:

- Die Anlagen können Investitionen in Länder beinhalten, deren lokale Kapitalmärkte möglicherweise noch nicht als anerkannte Märkte im Sinne der in diesem Verkaufsprospekt festgelegten Anlagebeschränkungen qualifiziert sind;
- Gemäß der in Ziffer 9 definierten Anlage- und Anleihebeschränkungen dürfen solche Anlagen, welche auf nicht anerkannten Märkten notiert sind, zusammen mit anderen nicht notierten Wertpapieren 10 % des Nettogesamtvermögens eines jeden dieser Teilfonds nicht übersteigen;
- Anlagen dieses Teilfonds können mit einem höheren Risiko verbunden sein. Aktienmärkte und Volkswirtschaften in aufstrebenden Märkten (Emerging Markets) sind allgemein volatil. Zudem können Anlagen dieses Teilfonds in gewissen aufstrebenden Märkten von politischen Entwicklungen und/oder Änderungen der Gesetzgebung, Steuern und Devisenkontrollmaßnahmen der jeweiligen Länder beeinträchtigt werden. Schließlich können in einigen Ländern wegen des anhaltenden Privatisierungsprozesses die Eigentumsverhältnisse bei bestimmten Unternehmen nicht immer klar identifiziert werden;
- Die Praktiken der Abrechnung von Wertpapiergeschäften sind an Schwellenmärkten mit höheren Risiken als an entwickelten Märkten verbunden. Die höheren Risiken bestehen teilweise deshalb, weil der Teilfonds Broker und Kontrahenten einschalten muss, die weniger kapitalisiert sind, und die Verwahrung von Vermögenswerten kann in einigen Ländern unzuverlässig sein, so dass Fondsanteile bei der Zeichnung oder Rücknahme mehr oder weniger wert sein können als zum Zeitpunkt ihrer Ersetzung.

Anlagen in Aktien unterliegen jederzeit Kurschwankungen. Anlagen in Fremdwährungen unterliegen daneben ebenfalls Währungsschwankungen. Es besteht die Möglichkeit, dass Anteilinhaber nicht den vollen, von ihnen investierten Betrag zurückerhalten. Deshalb ist eine positive Performance in der Vergangenheit keine Garantie für eine positive Performance in der Zukunft.

## Wertentwicklung des Teilfonds in Referenzwährung

Die Lancierung des Teilfonds ist noch nicht festgelegt, insofern bestehen bislang noch keine Angaben zur Wertentwicklung.

## Profil des typischen Anlegers

Dieser Teilfonds richtet sich an private und institutionelle Anleger mit einem langfristigen Anlagehorizont, die in ein breit diversifiziertes Portfolio von Aktien investieren und die, in Kenntnis der damit verbundenen Kursschwankungen, eine angemessene Anlagerendite und hohe Kapitalgewinne erzielen wollen.

## Anteilklassen

Der Teilfonds gibt Anteile der folgenden Klassen aus:

A	Ausschüttungsanteile	(USD)
B	Thesaurierungsanteile	(USD)
C	Thesaurierungsanteile	(USD)
H (hedged)	Thesaurierungsanteile	(CHF)
H (hedged)	Thesaurierungsanteile	(EUR)
HC (hedged)	Thesaurierungsanteile	(EUR)
HI (hedged)	Thesaurierungsanteile	(CHF)
HI (hedged)	Thesaurierungsanteile	(EUR)
I	Thesaurierungsanteile	(USD)
R	Thesaurierungsanteile	(USD)
S	Thesaurierungsanteile	(USD)
U	Thesaurierungsanteile	(USD)

## Kosten und Vergütungen

Folgende weitere Kosten und Vergütungen sind von dem Teilfonds zu tragen:

- Management Fee für die möglichen Dienstleistungen im Zusammenhang mit der Anlageverwaltung und den Vertrieb des Teilfonds
  - A, B, H (hedged) und R: bis zu 2,00% p.a. des durchschnittlichen täglichen Nettoinventarwerts des Teilfonds
  - C und HC: 2,00% p.a. zzgl. bis zu 1,00% p.a. des durchschnittlichen täglichen Nettoinventarwerts des Teilfonds
  - I und HI (hedged): bis zu 1,00% p.a. des durchschnittlichen täglichen Nettoinventarwerts des Teilfonds
  - Für S Anteile fällt kein globales Honorar für den Anlageverwalter, den Untieranlageverwalter oder etwaige Vertriebsgesellschaften an
  - U: 1,50% p.a. des durchschnittlichen täglichen Nettoinventarwerts des Teilfonds.

Die Aufteilung der oben angeführten Management Fee erfolgt zwischen dem Anlageverwalter, dem Untieranlageverwalter und den verschiedenen Vertriebsgesellschaften und ist zum Monatsende zahlbar.

## ISIN Code

A Anteile:	noch nicht lanciert
B Anteile:	noch nicht lanciert
C Anteile:	noch nicht lanciert
H – CHF (hedged) Anteile:	noch nicht lanciert
H – EUR (hedged) Anteile:	noch nicht lanciert
HC – EUR (hedged) Anteile:	noch nicht lanciert
HI – CHF (hedged) Anteile:	noch nicht lanciert
HI – EUR (hedged) Anteile:	noch nicht lanciert
I Anteile:	noch nicht lanciert
R Anteile:	noch nicht lanciert
S Anteile:	noch nicht lanciert
U Anteile:	noch nicht lanciert

## **44. Vontobel Fund – Defensive Balanced Portfolio (CHF)**

<i>Referenzwährung:</i>	Schweizer Franken (CHF)
<i>Lancierungsdatum:</i>	25. November 1999
<i>Anlageverwalter:</i>	Vontobel Europe S.A., 1, Côte d'Eich, L-1450 Luxemburg
<i>Unteranlageverwalter:</i>	Bank Vontobel AG, Gotthardstrasse 43, CH-8022 Zürich, Schweiz

### **Anlageziel und Anlagepolitik**

Dieser Teilfonds hat zum Ziel, gute Anlagerenditen in CHF zu erzielen.

Das Vermögen des Teilfonds wird unter Berücksichtigung des Grundsatzes der Risikodiversifikation hauptsächlich in Obligationen, Schuldtiteln (Notes) und ähnlichen fest- oder variabelverzinslichen Schuldverschreibungen, in kurzfristigen Anleihen (inkl. Schuldverschreibungen und Geldmarktinstrumenten) sowie in Aktien, aktienähnlichen übertragbaren Wertpapieren, Partizipationsscheinen usw. von Gesellschaften weltweit investiert. Aktienanlagen betragen maximal 60% des Vermögens des Teilfonds.

Bis höchstens 33 % des Vermögens des Teilfonds können ausserhalb des oben beschriebenen Anlageuniversums angelegt werden.

Dabei dürfen maximal 30 % des Vermögens des Teilfonds in Vermögenswerte oder Finanzinstrumente, wie insbesondere strukturierte Produkte oder Anlagefonds, investiert werden, welche eine direkte oder indirekte Teilnahme an der Wertentwicklung von alternativen Investments, wie Immobilien, Rohstoffe oder Hedge Fonds ermöglichen. Die indirekte Teilnahme kann dabei auch insbesondere über die Nutzung eines Finanzindex im Sinne von 9.3(f) erfolgen. Bis zu maximal 10 % dürfen auch direkt in Anlagefonds investiert werden, (i) deren Anteile als Wertpapier im Sinne des 9.1(a) oben gelten, welches nicht an der Börse notiert ist, und (ii) die direkt in alternativen Investments, wie Immobilien, Rohstoffe oder Hedge Fonds investieren.

Die Referenzwährung muss mit den Anlagewährungen des Teilfonds nicht zwingend identisch sein. Neben Anlagen in CHF darf der Teilfonds Anlagen in anderen Währungen tätigen, welche sich für die Wertentwicklung des Teilfonds optimal eignen.

Der Teilfonds darf zum Zweck der Währungsabsicherung und effizienten Verwaltung des Portfolios derivative Finanzinstrumente einsetzen.

Der Teilfonds darf bis zu 100 % seines Nettovermögens in Anteile anderer OGAW und/oder OGA anlegen, welche eine Anlagepolitik haben die der Anlagepolitik des Teilfonds entspricht. Um das Zins-, das Kredit- und das Währungsrisiko des Portfolios des Teilfonds zu steuern, darf der Teilfonds im Rahmen der in Ziffer 9, "Anlage- und Anleihebeschränkungen", des Allgemeinen Teils des Verkaufsprospekts enthaltenen Anlagebeschränkungen, auch in offene OGA anlegen, welche erhöhte Marktrisiken eingehen, reguliert sind und einer von der CSSF anerkannten Behörde unterstellt sind.

### **Risikoprofil des Teilfonds**

Der Teilfonds investiert in Aktien und mittel- und langfristige, fest- und variabelverzinsliche Wertpapiere. Diese Anlagen können jederzeit Kursschwankungen unterliegen. Anlagen in Fremdwährungen unterliegen zudem Währungsschwankungen. Es besteht die Möglichkeit, dass Anleger nicht den vollen, von ihnen investierten Betrag zurückerhalten. Eine positive Wertentwicklung in der Vergangenheit ist keine Garantie für eine positive Wertentwicklung in der Zukunft.

### **Wertentwicklung des Teilfonds in Referenzwährung**

Der Anleger wird darauf hingewiesen, dass die vergangene Wertentwicklung nicht unbedingt richtungsweisend für die zukünftige Wertentwicklung des Teilfonds ist.

YTD 2010 versteht sich als 01.01.2010 bis 30.11.2010.

### Vontobel Fund - Defensive Balanced Portfolio (CHF) A-CHF

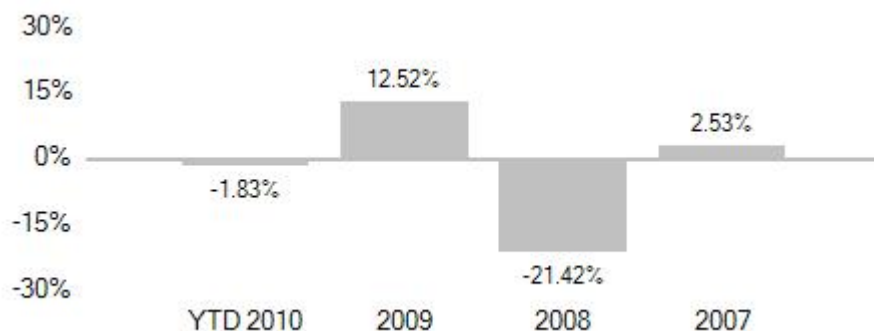

### Vontobel Fund - Defensive Balanced Portfolio (CHF) B-CHF

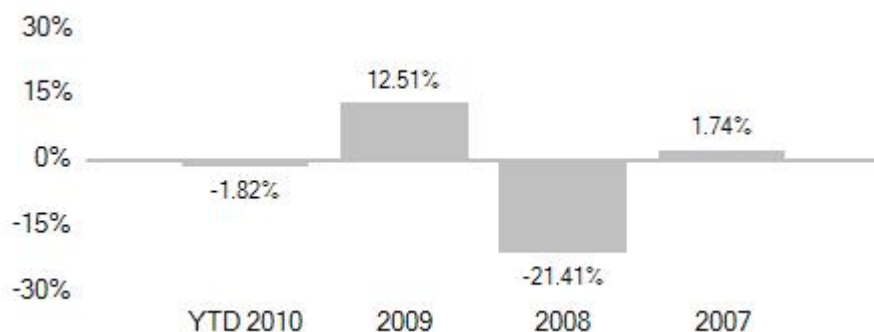

### Profil des typischen Anlegers

Der Teilfonds richtet sich an private und institutionelle Anleger mit einem mittel- bis langfristigen Anlagehorizont, die in ein breit diversifiziertes Portfolio von Aktien und mittel- und langfristigen, fest- und variabelverzinslichen Wertpapieren investieren und die, in Kenntnis der damit verbundenen Kursschwankungen, eine angemessene Anlagerendite und Kapitalgewinne und -erträge erzielen wollen.

### Anteilklassen

Der Teilfonds gibt Anteile der folgenden Klassen aus:

- A Ausschüttungsanteile (CHF)
- B Thesaurierungsanteile (CHF)
- C Thesaurierungsanteile (CHF)
- I Thesaurierungsanteile (CHF)
- R Thesaurierungsanteile (CHF)
- S Thesaurierungsanteile (CHF)
- U Thesaurierungsanteile (CHF)

## Kosten und Vergütungen

Folgende weitere Kosten und Vergütungen sind von dem Teilfonds zu tragen:

- Management Fee für die möglichen Dienstleistungen im Zusammenhang mit der Anlageverwaltung und den Vertrieb des Teilfonds
- - A, B und R: 1,25% p.a. des durchschnittlichen täglichen Nettoinventarwerts des Teilfonds
  - C: 1,25% p.a. zzgl. bis zu 1,00% p.a. des durchschnittlichen täglichen Nettoinventarwerts des Teilfonds
  - I: 0,625% p.a. des durchschnittlichen täglichen Nettoinventarwerts des Teilfonds
  - Für S Anteile fällt kein globales Honorar für den Anlageverwalter, den Untieranlageverwalter oder etwaige Vertriebsgesellschaften an
  - U: 0,95% p.a. des durchschnittlichen täglichen Nettoinventarwerts des Teilfonds.

Die Aufteilung der oben angeführten Management Fee erfolgt zwischen dem Anlageverwalter, dem Untieranlageverwalter und den verschiedenen Vertriebsgesellschaften und ist zum Monatsende zahlbar.

## Bewertungsstichtag

Der Nettoinventarwert jeder Anteilsklasse im Teilfonds wird für jeden Bankarbeitstag berechnet, außer für einen Tag, an dem ein für den Teilfonds wesentlicher Hauptbörsenplatz und/oder ein wesentlicher geregelter Markt geschlossen ist.

## ISIN Code

A Anteile:	LU0105718398
B Anteile:	LU0105718471
C Anteile:	LU0137007885
I Anteile:	LU0278086201
R Anteile:	noch nicht lanciert
S Anteile:	noch nicht lanciert
U Anteile:	noch nicht lanciert

## **45. Vontobel Fund – Defensive Balanced Portfolio (EUR)**

<i>Referenzwährung:</i>	Euro (EUR)
<i>Lancierungsdatum:</i>	24. Juni 1996
<i>Anlageverwalter:</i>	Vontobel Europe S.A., 1, Côte d'Eich, L-1450 Luxemburg
<i>Unteranlageverwalter:</i>	Bank Vontobel AG, Gotthardstrasse 43, CH-8022 Zürich, Schweiz

### **Anlageziel und Anlagepolitik**

Dieser Teilfonds hat zum Ziel, gute Anlagerenditen in EUR zu erzielen.

Das Vermögen des Teilfonds wird unter Berücksichtigung des Grundsatzes der Risikodiversifikation hauptsächlich in Obligationen, Schuldtiteln (Notes) und ähnlichen fest- oder variabelverzinslichen Schuldverschreibungen, in kurzfristigen Anleihen (inkl. Schuldverschreibungen und Geldmarktinstrumenten) sowie in Aktien, aktienähnlichen übertragbaren Wertpapieren, Partizipationsscheinen usw. von Gesellschaften weltweit investiert. Aktienanlagen betragen maximal 60% des Vermögens des Teilfonds.

Bis höchstens 33 % des Vermögens des Teilfonds können außerhalb des oben beschriebenen Anlageuniversums angelegt werden.

Dabei dürfen maximal 30 % des Vermögens des Teilfonds in Vermögenswerte oder Finanzinstrumente, wie insbesondere strukturierte Produkte oder Anlagefonds, investiert werden, welche eine direkte oder indirekte Teilnahme an der Wertentwicklung von alternativen Investments, wie Immobilien, Rohstoffe oder Hedge Fonds ermöglichen. Die indirekte Teilnahme kann dabei auch insbesondere über die Nutzung eines Finanzindex im Sinne von 9.3(f) erfolgen. Bis zu maximal 10 % dürfen auch direkt in Anlagefonds investiert werden, (i) deren Anteile als Wertpapier im Sinne des 9.1(a) oben gelten, welches nicht an der Börse notiert ist, und (ii) die direkt in alternativen Investments, wie Immobilien, Rohstoffe oder Hedge Fonds investieren.

Die Referenzwährung muss mit den Anlagewährungen des Teilfonds nicht zwingend identisch sein. Neben Anlagen in EUR darf der Teilfonds Anlagen in anderen Währungen tätigen, welche sich für die Wertentwicklung des Teilfonds optimal eignen.

Der Teilfonds darf zum Zweck der Währungsabsicherung und effizienten Verwaltung des Portfolios derivative Finanzinstrumente einsetzen.

Der Teilfonds darf bis zu 100 % seines Nettovermögens in Anteile anderer OGAW und/oder OGA anlegen, welche eine Anlagepolitik haben die der Anlagepolitik des Teilfonds entspricht.

Um das Zins-, das Kredit- und das Währungsrisiko des Portfolios des Teilfonds zu steuern, darf der Teilfonds im Rahmen der in Ziffer 9, "Anlage- und Anleihebeschränkungen", des Allgemeinen Teils des Verkaufsprospekts enthaltenen Anlagebeschränkungen, auch in offene OGA anlegen, welche erhöhte Marktrisiken eingehen, reguliert sind und einer von der CSSF anerkannten Behörde unterstellt sind.

### **Risikoprofil des Teilfonds**

Der Teilfonds investiert in Aktien und mittel- und langfristige, fest- und variabelverzinsliche Wertpapiere. Diese Anlagen können jederzeit Kursschwankungen unterliegen. Anlagen in Fremdwährungen unterliegen zudem Währungsschwankungen. Es besteht die Möglichkeit, dass Anleger nicht den vollen, von ihnen investierten Betrag zurückerhalten. Eine positive Wertentwicklung in der Vergangenheit ist keine Garantie für eine positive Wertentwicklung in der Zukunft.

### **Wertentwicklung des Teilfonds in Referenzwährung**

Der Anleger wird darauf hingewiesen, dass die vergangene Wertentwicklung nicht unbedingt richtungsweisend für die zukünftige Wertentwicklung des Teilfonds ist.

YTD 2010 versteht sich als 01.01.2010 bis 30.11.2010.

### Vontobel Fund - Defensive Balanced Portfolio (EUR) A-EUR

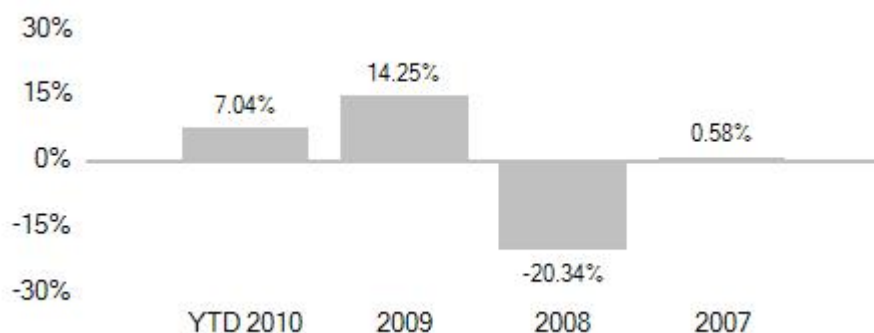

### Vontobel Fund - Defensive Balanced Portfolio (EUR) B-EUR

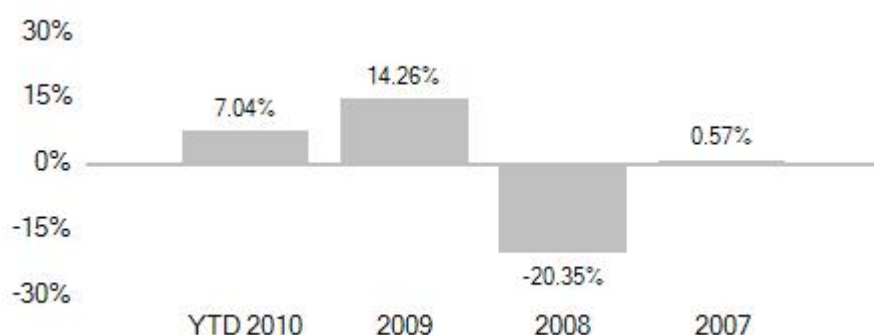

### Vontobel Fund - Defensive Balanced Portfolio (EUR) C-EUR

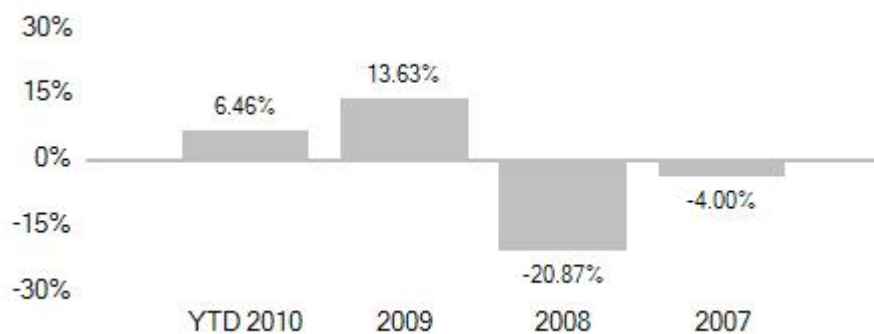

2007 versteht sich als 16.07.2007 bis 31.12.2007.

### Profil des typischen Anlegers

Der Teilfonds richtet sich an private und institutionelle Anleger mit einem mittel- bis langfristigen Anlagehorizont, die in ein breit diversifiziertes Portfolio von Aktien und mittel- und langfristigen, fest- und variabelverzinslichen Wertpapieren investieren und die, in Kenntnis der damit verbundenen Kursschwankungen, eine angemessene Anlagerendite und Kapitalgewinne und -erträge erzielen wollen.



## Anteilklassen

Der Teilfonds gibt Anteile der folgenden Klassen aus:

A	Ausschüttungsanteile	(EUR)
B	Thesaurierungsanteile	(EUR)
C	Thesaurierungsanteile	(EUR)
I	Thesaurierungsanteile	(EUR)
R	Thesaurierungsanteile	(EUR)
S	Thesaurierungsanteile	(EUR)
U	Thesaurierungsanteile	(EUR)

## Kosten und Vergütungen

Folgende weitere Kosten und Vergütungen sind von dem Teilfonds zu tragen:

- Management Fee für die möglichen Dienstleistungen im Zusammenhang mit der Anlageverwaltung und den Vertrieb des Teilfonds
  - A, B und R: 1,25% p.a. des durchschnittlichen täglichen Nettoinventarwerts des Teilfonds
  - C: 1,25% p.a. zzgl. bis zu 1,00% p.a. des durchschnittlichen täglichen Nettoinventarwerts des Teilfonds
  - I: 0,625% p.a. Nettoinventarwert
  - Für S Anteile fällt kein globales Honorar für den Anlageverwalter, den Untieranlageverwalter oder etwaige Vertriebsgesellschaften an
  - U: 0,95% p.a. des durchschnittlichen täglichen Nettoinventarwerts des Teilfonds.

Die Aufteilung der oben angeführten Management Fee erfolgt zwischen dem Anlageverwalter, dem Untieranlageverwalter und den verschiedenen Vertriebsgesellschaften und ist zum Monatsende zahlbar.

## ISIN Code

A Anteile:	LU0067845692
B Anteile:	LU0067846153
C Anteile:	LU0137007612
I Anteile:	LU0278089726
R Anteile:	noch nicht lanciert
S Anteile:	noch nicht lanciert
U Anteile:	noch nicht lanciert

## 46. Vontobel Fund – Dynamic Capital Portfolio Fund (EUR)

Referenzwährung:	Euro (EUR)
Lancierungsdatum:	1. März 2010
Anlageverwalter:	Vontobel Europe S.A., 1, Côte d'Eich, L-1450 Luxemburg
Unteranlageverwalter:	Bank Vontobel AG, Gotthardstrasse 43, CH-8022 Zürich, Schweiz

### Anlageziel und Anlagepolitik

Dieser Teilfonds hat zum Ziel, jeweils eine absolute positive Rendite in EUR über den Zeitraum von 12 Monaten zu erzielen.

Das Vermögen des Teilfonds wird unter Berücksichtigung des Grundsatzes der Risikodiversifikation in Obligationen, Schuldtiteln (Notes) und ähnlichen fest- oder variabelverzinslichen Schuldverschreibungen, in kurzfristigen Anleihen (inkl. Schuldverschreibungen und Geldmarktinstrumenten) von Emittenten, die weltweit ihren Sitz haben, sowie in Aktien, aktienähnlichen übertragbaren Wertpapieren, Partizipationsscheinen usw. von Gesellschaften weltweit investiert.

Bis höchstens 33 % des Vermögens des Teilfonds können außerhalb des oben beschriebenen Anlageuniversums angelegt werden.

Der Teilfonds kann im gesetzlichen Rahmen Aktien- und Zinsderivate zu Absicherungszwecken als auch zur aktiven Steuerung der Anlagestrategie einsetzen. Zu diesem Zweck können unter anderem Kaufoptionen verkauft werden, um – bei gleichzeitiger Begrenzung der wirtschaftlichen Teilnahme an einem eventuellen Wertgewinn des Basiswertes – Optionsprämien zu vereinnahmen. Basiswerte einer solchen Kaufoption sind einzelne Aktienwertpapiere aus dem Anlageuniversum oder ein Aktienindex. Kaufoptionen können auf Aktienwertpapiere des Anlageuniversums verkauft werden, die sich zum Zeitpunkt des Verkaufs der Kaufoption im Teilfondsvermögen befinden. Bei Einsatz von Aktienindexoptionen muss der zu Grunde liegende Aktienbasket eine hohe Korrelation zum Index aufweisen. Während der Laufzeit der Optionen müssen vorgenannte verkaufte Kaufoptionen jedoch nicht zwingend durch entsprechende Aktienwertpapiere im Teilfondsvermögen unterlegt sein. Jedoch muss der Teilfonds jederzeit in der Lage sein, die aus dem Einsatz von Derivaten resultierenden Verbindlichkeiten abzudecken.

Die Referenzwährung muss mit den Anlagewährungen des Teilfonds nicht zwingend identisch sein. Neben Anlagen in EUR darf der Teilfonds Anlagen in anderen Währungen tätigen, welche sich für die Wertentwicklung des Teilfonds optimal eignen. Das Währungsrisiko der Anlagen in anderen Währungen kann abgesichert werden.

Der Teilfonds darf bis zu 10 % seines Nettoinventars in Anteile anderer OGAW und/oder OGA anlegen, welche eine Anlagepolitik haben, die der Anlagepolitik des Teilfonds entspricht. Um das Zins-, das Kredit- und das Währungsrisiko des Portfolios des Teilfonds zu steuern, darf der Teilfonds im Rahmen der in Ziffer 9, "Anlage- und Anleihebeschränkungen", des Allgemeinen Teils des vollständigen Verkaufsprospekts enthaltenen Anlagebeschränkungen, auch in offene OGA anlegen, welche erhöhte Marktrisiken eingehen, reguliert sind und einer von der CSSF anerkannten Behörde unterstellt sind.

### Risikoprofil des Teilfonds

Der Teilfonds investiert in Aktien und mittel- und langfristige, fest- und variabelverzinsliche Wertpapiere. Diese Anlagen können jederzeit Kursschwankungen unterliegen. Anlagen in Fremdwährungen unterliegen zudem Währungsschwankungen. Es besteht die Möglichkeit, dass Anleger nicht den vollen, von ihnen investierten Betrag zurückerhalten. Eine positive Wertentwicklung in der Vergangenheit ist keine Garantie für eine positive Wertentwicklung in der Zukunft.

### Wertentwicklung des Teilfonds in Referenzwährung

Der Teilfonds besteht noch nicht lange genug, um die Wertentwicklung in aussagefähiger Form darstellen zu können.

## Profil des typischen Anlegers

Der Teilfonds richtet sich an private und institutionelle Anleger mit einem mittel- bis langfristigen Anlagehorizont, die in ein breit diversifiziertes Portfolio von Aktien und mittel- und langfristigen, fest- und variabelverzinslichen Wertpapieren investieren und die, in Kenntnis der damit verbundenen Kursschwankungen, eine angemessene Anlagerendite und Kapitalgewinne und -erträge erzielen wollen.

## Anteilklassen

Der Teilfonds gibt Anteile der folgenden Klassen aus:

A	Ausschüttungsanteile	(EUR)
B	Thesaurierungsanteile	(EUR)
C	Thesaurierungsanteile	(EUR)
I	Thesaurierungsanteile	(EUR)
H (hedged)	Thesaurierungsanteile	(CHF)
HI (hedged)	Thesaurierungsanteile	(CHF)
S	Thesaurierungsanteile	(EUR)
U	Thesaurierungsanteile	(EUR)

## Kosten und Vergütungen

Folgende weitere Kosten und Vergütungen sind von dem Teilfonds zu tragen:

- Management Fee für die möglichen Dienstleistungen im Zusammenhang mit der Anlageverwaltung und den Vertrieb des Teilfonds
  - A, B und H (hedged): 1,25% p.a. des durchschnittlichen täglichen Nettoinventarwerts des Teilfonds
  - C: 1,25% p.a. zzgl. bis zu 1,00% p.a. des durchschnittlichen täglichen Nettoinventarwerts des Teilfonds
  - I und HI (hedged): 0,625% p.a. des durchschnittlichen täglichen Nettoinventarwerts des Teilfonds
  - Für S Anteile fällt kein globales Honorar für den Anlageverwalter, den Untieranlageverwalter oder etwaige Vertriebsgesellschaften an
  - U: 0,95% p.a. des durchschnittlichen täglichen Nettoinventarwerts des Teilfonds.

Die Aufteilung der oben angeführten Management Fee erfolgt zwischen dem Anlageverwalter, dem Untieranlageverwalter und den verschiedenen Vertriebsgesellschaften und ist zum Monatsende zahlbar.

## Erstzeichnungen

Der Teilfonds wurde zum 1. März 2010 lanciert.

## ISIN Code

A Anteile:	LU0469617491
B Anteile:	LU0469617574
C Anteile:	noch nicht lanciert
I Anteile:	LU0469617731
H – CHF (hedged) Anteile:	noch nicht lanciert
HI – CHF (hedged) Anteile:	noch nicht lanciert
S Anteile:	noch nicht lanciert
U Anteile:	noch nicht lanciert

## 47. Vontobel Fund – Belvista Commodity

Referenzwährung:	US Dollar (USD)
Lancierungsdatum:	4. April 2007
Anlageverwalter:	Vontobel Europe S.A., 1, Côte d'Eich, L-1450 Luxemburg
Unteranlageverwalter:	Harcourt Investment Consulting AG, Stampfenbachstrasse 48, 8006 Zürich, Schweiz

### Anlageziel und Anlagepolitik

Dieser Teilfonds hat zum Ziel, langfristige Anlagerenditen in USD zu erzielen.

Das Vermögen des Teilfonds wird unter Berücksichtigung des Grundsatzes der Risikodiversifikation hauptsächlich in folgende Instrumente angelegt:

- Derivate (namentlich Swaps, Terminkontrakte, Futures, Optionen sowie Zertifikate, strukturierte Produkte und Anleihen), die ihren Wert von Rohstoffmarktindizes herleiten, welche eine adäquate Bezugsgrundlage für den Markt darstellen, auf den sie sich beziehen und welche in angemessener Weise veröffentlicht werden (die **Referenzindizes**). Bei diesen Referenzindizes wird es sich vorerst namentlich um einen Index aus der DJ-UBS Index Serie und/oder dessen jeweilige Sub-Indizes handeln. Es können jedoch auch andere Indizes als Referenzindizes verwendet werden. Der Teilfonds wird jeweils bis zur Höhe von maximal 100 % seines Nettovermögens der Entwicklung eines Referenzindizes ausgesetzt sein. Kurzfristige Forderungswertpapiere oder Bankguthaben, die Verpflichtungen aus Derivaten gemäß oben decken, umfassen (i) Schuldtitel von Emittenten weltweit mit einer Restlaufzeit von höchstens zwölf Monaten von privaten und öffentlich-rechtlichen Schuldern weltweit, (ii) Geldmarktinstrumente von privaten und öffentlich-rechtlichen Schuldern weltweit, und (iii) Bankeinlagen auf Sicht und auf Zeit mit Laufzeiten bis zu zwölf Monaten.

Der Teilfonds kann ferner der Entwicklung des Rohstoffsektors ausgesetzt sein durch die Anlagen in OGAW, Andere OGA, oder in den Grenzen des Artikel 41 (2) (a) des Gesetzes von 2002 in andere zulässige regulierte Organismen für gemeinsame Anlagen des offenen Typs. Anlagen in Fondsanteile werden zu keiner Zeit mehr als 10 % des Nettovermögens des Teilfonds betragen.

Des Weiteren kann der Teilfonds in strukturierte Produkte investieren, welche sich auf liquide Finanzanlagen im Sinne von Artikel 41 (1) des Gesetzes von 2002 beziehen, wie z. B. in Wertpapiere von Unternehmen die im Rohstoffsektor tätig sind, sonstige zulässige Organismen für gemeinsame Anlagen sowie zulässige Derivate.

Der Teilfonds wird zu keiner Zeit eine Anlage in Derivate vornehmen, deren Basiswerte Rohstoffe selber darstellen.

Durch diese Anlageformen wird dem Teilfonds die Gelegenheit gegeben, am Wachstumspotenzial der Rohstoffmärkte teilzuhaben. Der Teilfonds wird sich dabei unter anderem indirekt der Entwicklung auf Energie-, industriellen Metall-, Edelmetall-, Agrar-, und Viehzuchtmärkten aussetzen.

Bis höchstens 33% des Vermögens des Teilfonds können außerhalb des oben beschriebenen Anlageuniversums angelegt werden.

Die Evaluation und Auswahl der Referenzindizes, deren Entwicklung sich der Teilfonds aussetzt, oder der Zielfonds in die der Teilfonds investiert, wird anhand verschiedener Kriterien durchgeführt. Diese beinhalten unter anderem:

- (a) eine Einschätzung der potentiellen Rendite einer beabsichtigten Anlage; historische Entwicklung; verfolgte Strategie;
- (b) eine Schätzung des Risikos und der Schwankungen, denen die Anlage vermutlich über die Zeit ausgesetzt sein wird;
- (c) die Liquidität einer Anlage, einschließlich der Handelbarkeit eines Referenzindizes oder der Wertgegenstände, in die ein Zielfonds investiert;

- (d) eine Einschätzung wie jede Investmentstrategie durch wahrscheinliche wirtschaftliche Szenarien beeinflusst wird;
- (e) eine Schätzung der Korrelation zwischen der Entwicklung eines Referenzindizes oder eines Zielfonds und den anderen Anlagen des Teilfonds;
- (f) eine Bewertung der Kosten die mit der Nutzung eines spezifischen Referenzindizes oder der Anlage in einen Zielfonds, verbunden sind, wie unterem anderem Gebühren und Transaktionskosten;
- (g) eine Einschätzung des Charakteristika eines Fondsmanagers eines Zielfonds, unter anderem basierend auf Integrität, beruflichen Werdegang, Hingabe, Flexibilität, Expertise, Managementfähigkeiten, Beziehungen und Talent.

Der Anlageverwalter und -berater wird Methoden benutzen, um die Entwicklung der Referenzindizes und der Zielfonds, denen Vermögenswerte des Fonds anvertraut sind, zu überwachen. Insbesondere werden Veränderungen eines Referenzindizes oder in der Struktur und Organisation der Fondsmanager der Zielfonds, materielle Abweichungen von den gegebenen Referenzwerten, Veränderungen in der Korrelation zwischen Werten des Portfolios und Veränderungen des Mechanismus eines Referenzindizes sowie des Anlagestils der Zielfonds verfolgt.

Der Teilfonds darf auch zur Absicherung gegen Währungsrisiken in defensiver Form Techniken und Instrumente, insbesondere Derivattransaktionen einsetzen. Hierbei kann es sich unter anderem, um das Eingehen von Futures, Optionen und Swaps, oder eine Kombination dieser Instrumente handeln. Der Teilfonds ist allerdings zu einer solchen Vorgehensweise nicht verpflichtet. Die zugrunde liegenden Anlageportfolios der unterschiedlichen Anteilklassen können hierfür als Sicherheit zur Eingehung solcher Fremdwährungsterminkontrakte dienen. Der Anlageverwalter und -berater kann nach seinem Ermessen eine Absicherung des Teilfondsvermögens gegen Währungsrisiken am Interbank Forex Markt durchführen.

Der Teilfonds darf auch in einem Zeitraum, in dem es der Anlagerverwalter aus finanziellen oder politischen Gründen für ratsam hält, oder die Möglichkeiten für Kapitalwertzuwächse begrenzt sind, vorübergehend in erhöhtem Umfang flüssige Mittel halten.

### **Risikoprofil des Teilfonds**

Rohstoffbeteiligungen können starken Schwankungen unterworfen und nachhaltigen plötzlichen Fluktuationen ausgesetzt sein. Preisbewegungen sind insofern unter anderem folgenden Faktoren geschuldet: Wechselnde Angebots- und Nachfragesituationen; Wetter; Lebensmittelkontrollen, Handelshemmnisse, steuerliche und geldpolitische Beschränkungen und Beschränkungen für den Währungsumtausch; politische und wirtschaftliche Einflüsse; Veränderungen nationaler und internationaler Zins- und Inflationsraten; Währungsabwertungen und Währungsneubewertungen; sowie der allgemeinen Stimmung am Markt. Es kann zu direkten Interventionen von Regierungen auf den verschiedenen Rohstoffmärkten kommen. Solche Interventionen können die Preise der verschiedenen Rohstoffe großen Schwankungen unterwerfen.

### **Wertentwicklung des Teilfonds in Referenzwährung**

Der Anleger wird darauf hingewiesen, dass die vergangene Wertentwicklung nicht unbedingt richtungsweisend für die zukünftige Wertentwicklung des Teilfonds ist.

YTD 2010 versteht sich als 01.01.2010 bis 30.11.2010.

### Vontobel Fund – Belvista Commodity B-USD

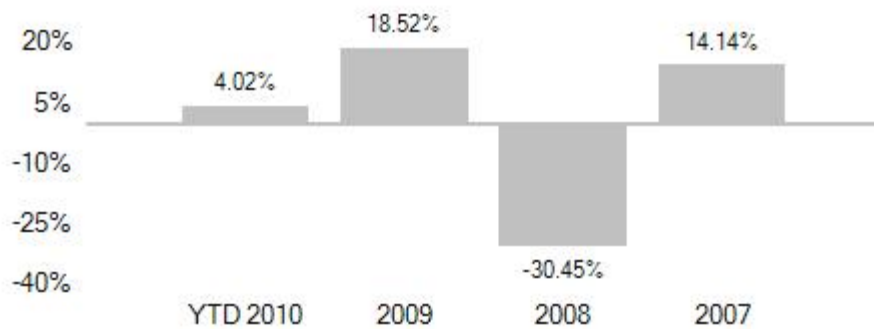

2007 versteht sich als 04.04.2007 bis 31.12.2007.

### Vontobel Fund – Belvista Commodity C-USD

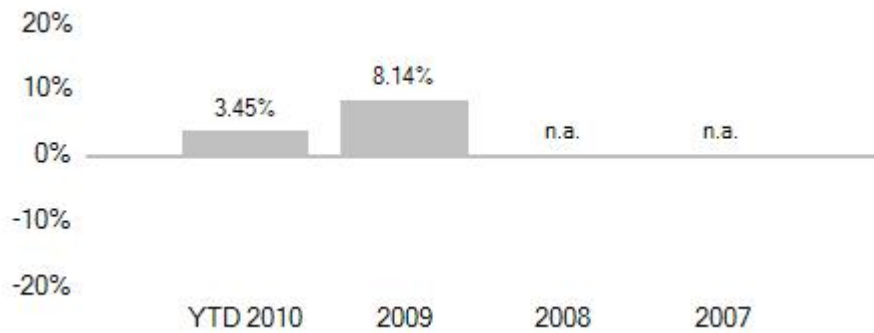

2009 versteht sich als 18.09.2009 bis 31.12.2009.

### Vontobel Fund – Belvista Commodity R-USD

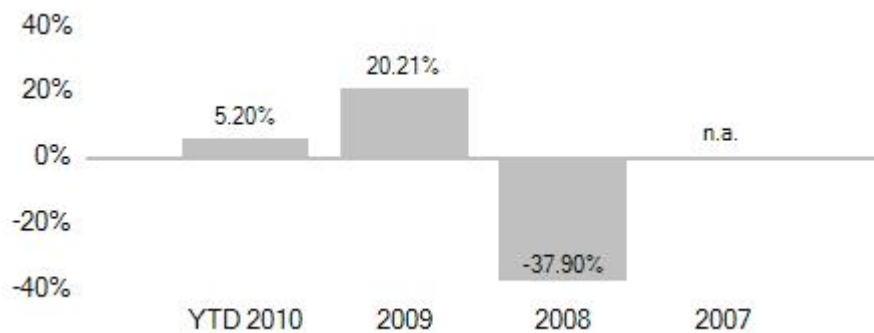

2008 versteht sich als 30.04.2008 bis 31.12.2008.

### Vontobel Fund – Belvista Commodity H-CHF (hedged)

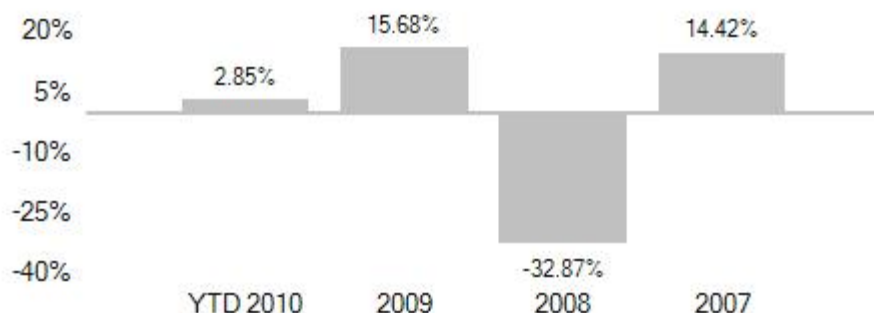

2007 versteht sich als 04.04.2007 bis 31.12.2007.

### Vontobel Fund – Belvista Commodity H-EUR (hedged)

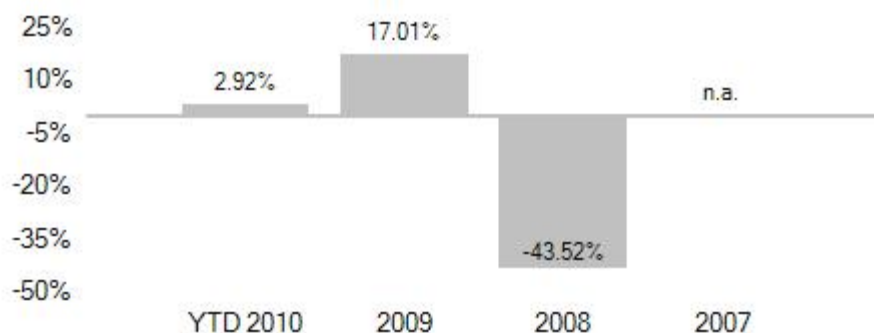

2008 versteht sich als 14.05.2008 bis 31.12.2008.

### Profil des typischen Anlegers

Dieser Teilfonds richtet sich an private Anleger mit einem mittel- bis langfristigen Anlagehorizont, die mittels derivativen Finanzinstrumenten in Rohstoffmärkte investieren wollen und die sowohl die mit der Anlage in Rohstoffmärkte verbundenen Risiken als auch diejenigen mit dem Abschluss von Derivattransaktionen verbundenen Risiken akzeptieren.

Anleger werden darauf hingewiesen, dass ihre Investitionen im Wert steigen und fallen können. Es kann nicht garantiert werden, dass Anleger ihren ursprüngliche Anlagebetrag wiedererhalten.

### Anteilklassen

Der Teilfonds gibt Anteile der folgenden Klassen aus:

B	Thesaurierungsanteile	(USD)
C	Thesaurierungsanteile	(USD)
H (hedged)	Thesaurierungsanteile	(CHF)
H (hedged)	Thesaurierungsanteile	(EUR)
H (hedged)	Thesaurierungsanteile	(GBP)
H (hedged)	Thesaurierungsanteile	(SEK)
HC (hedged)	Thesaurierungsanteile	(EUR)
HI (hedged)	Thesaurierungsanteile	(CHF)
HI (hedged)	Thesaurierungsanteile	(EUR)
HI (hedged)	Thesaurierungsanteile	(GBP)
HI (hedged)	Thesaurierungsanteile	(SEK)
I	Thesaurierungsanteile	(USD)
R	Thesaurierungsanteile	(USD)

S	Thesaurierungsanteile	(USD)
U	Thesaurierungsanteile	(USD)

## Kosten und Vergütungen

Folgende weitere Kosten und Vergütungen sind von dem Teilfonds zu tragen:

- Management Fee für die möglichen Dienstleistungen im Zusammenhang mit der Anlageverwaltung und den Vertrieb des Teilfonds
  - B, R und H (hedged): 1,65% p.a. des durchschnittlichen täglichen Nettoinventarwerts des Teilfonds
  - C und HC (hedged): 1,65% p.a. zzgl. bis zu 1,00% p.a. des durchschnittlichen täglichen Nettoinventarwerts des Teilfonds
  - I und HI (hedged): 0,825% p.a. Nettoinventarwert
  - Für S Anteile fällt kein globales Honorar für den Anlageverwalter, den Untieranlageverwalter oder etwaige Vertriebsgesellschaften an
  - U: 1,25% p.a. des durchschnittlichen täglichen Nettoinventarwerts des Teilfonds.

Die Aufteilung der oben angeführten Management Fee erfolgt zwischen dem Anlageverwalter, dem Untieranlageverwalter und den verschiedenen Vertriebsgesellschaften und ist zum Monatsende zahlbar.

## Bewertungsstichtag

Der Nettoinventarwert jeder Anteilsklasse im Teilfonds wird für jeden Bankarbeitstag berechnet, außer für einen Tag, an dem ein für den Teilfonds wesentlicher Hauptbörsenplatz und/oder ein wesentlicher geregelter Markt geschlossen ist.

## ISIN Code

B Anteile:	LU0415414829
C Anteile:	LU0415415123
H-CHF (hedged) Anteile:	LU0415415479
H-EUR (hedged) Anteile:	LU0415415636
H-GBP (hedged) Anteile:	LU0505242569
H-SEK (hedged) Anteile:	LU0505242726
HC-EUR (hedged) Anteile:	LU0415416014
HI-CHF (hedged) Anteile:	LU0415416287
HI-EUR (hedged) Anteile:	LU0415416444
HI-GBP (hedged) Anteile:	LU0505242643
HI-SEK (hedged) Anteile:	LU0505242999
I Anteile:	LU0415415800
R Anteile:	LU0415416790
S Anteile:	noch nicht lanciert
U Anteile:	noch nicht lanciert



## 48. Vontobel Fund – Diversified Alpha UCITS

Referenzwährung:	Euro (EUR)
Lancierungsdatum:	1. Juni 2010
Anlageverwalter:	Vontobel Europe S.A., 1, Côte d'Eich, L-1450 Luxemburg
Unteranlageverwalter:	Harcourt Investment Consulting AG, Stampfenbachstrasse 48, 8006 Zürich, Schweiz

### Anlageziel und Anlagepolitik

Dieser Teilfonds hat zum Ziel, eine positive Rendite in EUR in jedem Marktumfeld zu erzielen.

Das Vermögen des Teilfonds wird unter Berücksichtigung des Grundsatzes der Risikodiversifikation hauptsächlich in Anteile anderer OGAW und/oder in Anteile anderer OGA angelegt, die Trading Strategien im Bereich alternativer Anlagen verfolgen und die eine geringe Korrelation zu traditionellen Anlagen anstreben. Bis höchstens 33 % des Vermögens des Teilfonds können außerhalb des oben beschriebenen Anlageuniversums angelegt werden.

Der Teilfonds kann zum Erreichen des Anlageziels in größerem Umfang Finanztermin- und Devisenterminkontrakte einsetzen.

Der Teilfonds darf zu Absicherungs- und zu Ertragszwecken Short-Positionen in bar abgerechneten Finanzinstrumenten eingehen. Der Teilfonds hält ausreichend liquide Long-Positionen, um jederzeit die Verpflichtungen des Teilfonds, die aus den Short-Positionen resultieren, zu erfüllen.

### Risikoprofil des Teilfonds

Der Teilfonds investiert in OGAW und OGA, die Trading Strategien im Bereich alternativer Anlagen verfolgen und die eine geringe Korrelation zu traditionellen Anlagen anstreben. Die Anlagen unterliegen jederzeit Kurschwankungen und können aufgrund der verfolgten Anlagestrategien und der eingesetzten Techniken und Instrumente stärker ausfallen als dies normalerweise bei OGAW und anderen OGA zu erwarten wäre.

Die Anlage in OGAW und andere OGA kann dazu führen, dass Gebühren nicht nur auf Ebene des Teilfonds sondern auch auf Ebene der OGAW und anderen OGA, in die der Teilfonds investiert, erhoben werden. Dies kann dazu führen, dass insgesamt ein höherer Betrag für Gebühren erhoben wird, als dies bei einem vergleichbaren Fonds der Fall wäre, der nicht in OGAW und andere OGA investiert.

Anlagen in Fremdwährungen unterliegen Währungsschwankungen. Es besteht die Möglichkeit, dass Anleger nicht den vollen, von ihnen investierten Betrag zurückerhalten. Eine positive Performance in der Vergangenheit ist keine Garantie für eine positive Performance in der Zukunft.

### Wertentwicklung des Teilfonds in Referenzwährung

Der Teilfonds besteht noch nicht lange genug, um die Wertentwicklung in aussagefähiger Form darstellen zu können.

### Profil des typischen Anlegers

Der Teilfonds richtet sich an private und institutionelle Anleger mit einem mittelfristigen Anlagehorizont, die in ein breit diversifiziertes Portfolio in OGAW und OGA anlegen, die Trading Strategien im Bereich alternativer Anlagen verfolgen und die eine geringe Korrelation zu traditionellen Anlagen anstreben, in Kenntnis der damit verbundenen Kursschwankungen, und eine angemessene Anlagerendite und Kapitalerträge erzielen wollen.

### Anteilklassen

B	Thesaurierungsanteile	(EUR)
C	Thesaurierungsanteile	(EUR)
I	Thesaurierungsanteile	(EUR)
H (hedged)	Thesaurierungsanteile	(CHF)
H (hedged)	Thesaurierungsanteile	(USD)
HI (hedged)	Thesaurierungsanteile	(CHF)
HI (hedged)	Thesaurierungsanteile	(USD)

R	Thesaurierungsanteile	(EUR)
S	Thesaurierungsanteile	(EUR)
U	Thesaurierungsanteile	(EUR)

## Kosten und Vergütungen

Folgende weitere Kosten und Vergütungen sind von dem Teilfonds zu tragen:

- Management Fee für die möglichen Dienstleistungen im Zusammenhang mit der Anlageverwaltung und den Vertrieb des Teilfonds
  - B, R und H (hedged): 1,50% p.a. des durchschnittlichen täglichen Nettoinventarwerts des Teilfonds
  - C: 1,50% p.a. zzgl. bis zu 1,00% p.a. des durchschnittlichen täglichen Nettoinventarwerts des Teilfonds
  - I und HI (hedged): 0,75% p.a. des durchschnittlichen täglichen Nettoinventarwerts des Teilfonds
  - Für S Anteile fällt kein globales Honorar für den Anlageverwalter, den Untieranlageverwalter oder etwaige Vertriebsgesellschaften an
  - U: 1,15% p.a. des durchschnittlichen täglichen Nettoinventarwerts des Teilfonds.

Die Aufteilung der oben angeführten Management Fee erfolgt zwischen dem Anlageverwalter, dem Untieranlageverwalter und den verschiedenen Vertriebsgesellschaften und ist zum Monatsende zahlbar.

Darüber hinaus hat der Anlageverwalter Anrecht auf eine performance-abhängige Kommission ("Performance Fee"). Diese Performance Fee wird an jedem Bewertungsstichtag der entsprechenden Anteilsklasse des Teilfonds im Vergleich zum vorangehenden Bewertungsstichtag ermittelt und abgegrenzt und, sofern geschuldet, zulasten des Nettovermögens der entsprechenden Anteilsklasse des Teilfonds jeweils am Quartalsende des Geschäftsjahres des Teilfonds ("Quartal") ausbezahlt.

Die Performance Fee wird nach dem "High-Watermark-Prinzip" berechnet ("HWM").

Bei Lancierung der entsprechenden Anteilsklasse des Teilfonds ist die HWM identisch mit dem Erstausgabepreis je Anteil ("Referenz-HWM"). Falls der Nettoinventarwert je Anteil am letzten Bewertungsstichtag eines Quartals über der HWM liegt, so wird die HWM bei diesem Nettoinventarwert je Anteil für das folgende Quartal festgelegt. Falls nicht, bleibt die HWM unverändert.

Um Anspruch auf die Performance Fee zu haben, muss der Nettoinventarwert je Anteil am Ende eines Quartals über der HWM liegen. Liegt der Nettoinventarwert je Anteil an einem Bewertungsstichtag während eines Quartals über dem Nettoinventarwert des vorangegangenen Bewertungsstichtages ("positive Performance"), so wird die geschuldete Performance Fee buchhalterisch abgegrenzt ("abgegrenzte Performance Fee"). Falls der Nettoinventarwert je Anteil an einem Bewertungsstichtag während des Quartals unter dem Nettoinventarwert je Anteil des vorangegangenen Bewertungsstichtages liegt ("negative Performance"), so wird eine allfällige bisher abgegrenzte Performance Fee anteilmäßig der erzielten negativen Performance buchhalterisch wieder aufgelöst. Am Ende eines jeden Quartals wird die abgegrenzte Performance Fee dem Anlageverwalter ausbezahlt ("Kristallisation").

Zusätzlich wird jeweils bei einer Rücknahme ein Teil der während des Quartals buchhalterisch abgegrenzten Performance Fee kristallisiert, um am Ende des Quartals an den Anlageverwalter ausbezahlt zu werden. Der zu bezahlende Teil ist definiert als die während des Quartals (bis zum Zeitpunkt der Rücknahme) buchhalterisch abgegrenzte Performance Fee, multipliziert mit dem Verhältnis der Anzahl der zurückgegebenen Anteile und dem Total der ausgegebenen Anteile.

Die Höhe der Performance Fee beträgt maximal 10% des Betrags, um welchen der Nettoinventarwert die High Watermark übersteigt.

## Bewertungsstichtag

Der Nettoinventarwert jeder Anteilsklasse im Teilfonds wird an jedem ersten Bankarbeitstag nach einem Transaktionstag berechnet (T+1). Transaktionstag bezeichnet jeweils den letzten Bankarbeitstag einer jeden Woche.

## ISIN Code

B Anteile:	LU0505243021
C Anteile:	LU0505243377
H-CHF (hedged) Anteile:	LU0505244003
H-USD (hedged) Anteile:	LU0505243880
HI-CHF (hedged) Anteile:	LU0505244185
HI-USD (hedged) Anteile:	LU0505243963
I Anteile:	LU0505243450
R Anteile:	LU0505243708
S Anteile:	noch nicht lanciert
U Anteile:	noch nicht lanciert

## **49. Vontobel Fund – Target Return (EUR)**

<i>Referenzwährung:</i>	Euro (EUR)
<i>Lancierungsdatum:</i>	24. Mai 2010
<i>Anlageverwalter:</i>	Vontobel Europe S.A., 1, Côte d'Eich, L-1450 Luxemburg
<i>Unteranlageverwalter:</i>	Bank Vontobel AG, Gotthardstrasse 43, CH-8022 Zürich, Schweiz

### **Anlageziel und Anlagepolitik**

Dieser Teilfonds hat zum Ziel, eine positive Rendite in EUR in jedem Marktumfeld zu erzielen.

Das Vermögen des Teilfonds wird unter Berücksichtigung des Grundsatzes der Risikodiversifikation weltweit hauptsächlich in Obligationen, Schuldtiteln (Notes) und ähnlichen fest- oder variabelverzinslichen Schuldverschreibungen, in kurzfristigen Anleihen (inkl. Schuldverschreibungen und Geldmarktinstrumenten) sowie in Aktien, aktienähnlichen übertragbaren Wertpapieren, Partizipationsscheinen usw. von Gesellschaften weltweit investiert. Dabei wird bis höchstens 25 % des Vermögens des Teilfonds in Wandelobligationen, Wandelnotes, Optionsanleihen und ähnliche Wertpapiere und Wertrechte mit Wandel- und Optionsrechten investiert.

Bis höchstens 33 % des Vermögens des Teilfonds können außerhalb des oben beschriebenen Anlageuniversums angelegt werden, wobei u.a. auch eine möglichst geringe Korrelation zu traditionellen Anlagen angestrebt wird.

Die Referenzwährung des Teilfonds muss mit dessen Anlagewährungen nicht zwingend identisch sein. Neben Anlagen in EUR darf der Teilfonds Anlagen in anderen Währungen tätigen, welche sich für die Wertentwicklung des Teilfonds optimal eignen. Das Währungsrisiko der Anlagen in anderen Währungen kann abgesichert werden. Zum Erreichen des Anlageziels können in größerem Umfang Finanztermin- und Devisenterminkontrakte eingesetzt werden.

Der Teilfonds darf bis zu 100 % seines Nettovermögens in Anteile anderer OGAW und/oder OGA anlegen, welche eine Anlagepolitik verfolgen, die vom Anlagespektrum des Teilfonds umfasst wird. Um das Zins-, das Kredit- und das Währungsrisiko des Portfolios des Teilfonds zu steuern, darf der Teilfonds im Rahmen der in Ziffer 9, "Anlage- und Anleihebeschränkungen", des Allgemeinen Teils des Verkaufsprospekts enthaltenen Anlagebeschränkungen, auch in offene OGA anlegen, welche erhöhte Marktrisiken eingehen, reguliert sind und einer von der CSSF anerkannten Behörde unterstellt sind.

### **Risikoprofil des Teilfonds**

Anlagen in Obligationen und Aktien unterliegen jederzeit Kurschwankungen. Anlagen in Fremdwährungen unterliegen daneben ebenfalls Währungsschwankungen. Weiter unterliegen auch Anlagen in OGAW und OGA jederzeit Kurschwankungen. Es besteht die Möglichkeit, dass Anleger nicht den vollen, von ihnen investierten Betrag zurückerhalten. Eine positive Performance in der Vergangenheit ist keine Garantie für eine positive Performance in der Zukunft.

### **Wertentwicklung des Teilfonds in Referenzwährung**

Der Teilfonds besteht noch nicht lange genug, um die Wertentwicklung in aussagefähiger Form darstellen zu können.

### **Profil des typischen Anlegers**

Der Teilfonds richtet sich an private und institutionelle Anleger mit einem mittelfristigen Anlagehorizont, die in ein breit diversifiziertes Portfolio von Wertpapieren (einschließlich fest- und variabel- verzinsliche Wertpapiere) investieren und die, in Kenntnis der damit verbundenen Kursschwankungen, eine angemessene Anlagerendite und Kapitalerträge erzielen wollen.

## Anteilsklassen

A und AM*	Ausschüttungsanteile	(EUR)
B	Thesaurierungsanteile	(EUR)
C	Thesaurierungsanteile	(EUR)
I	Thesaurierungsanteile	(EUR)
R	Thesaurierungsanteile	(EUR)
S	Thesaurierungsanteile	(EUR)
U	Thesaurierungsanteile	(EUR)

\*AM-Anteile weisen eine stetige monatliche Ausschüttung auf, welche vom Verwaltungsrat des Fonds festgelegt wird und max. 1,2% pro Monat beträgt.

Die Anteilhaber von AM-Anteilen werden darauf hingewiesen, dass die Vornahme von stetigen monatlichen Ausschüttungen, welche unabhängig von der Performance des Teilfonds erfolgen, zu Substanzausschüttungen bei der AM-Anteilsklasse führen kann und so unter Umständen einen negativen Einfluss auf den Nettoinventarwert der AM-Anteilsklasse und somit auf das von den jeweiligen Anteilhabern investierte Kapital haben und so das investierte Kapital verringern können. Monatliche Ausschüttungen verursachen überdies zusätzliche Kosten, welche von dem Vermögen der AM-Anteilsklasse getragen werden müssen und so den Nettoinventarwert der AM-Anteilsklasse resp. das von den jeweiligen Anteilhabern investierte Kapital zusätzlich negativ beeinflussen können.

## Kosten und Vergütungen

Folgende weitere Kosten und Vergütungen sind von dem Teilfonds zu tragen:

- Management Fee für die möglichen Dienstleistungen im Zusammenhang mit der Anlageverwaltung und den Vertrieb des Teilfonds
  - A, B und R: 1,20% p.a. des durchschnittlichen täglichen Nettoinventarwerts des Teilfonds
  - AM und C: 1,20% p.a. zzgl. bis zu 0.50% p.a. des durchschnittlichen täglichen Nettoinventarwerts des Teilfonds
  - I: 0,60% p.a. des durchschnittlichen täglichen Nettoinventarwerts des Teilfonds
  - Für S Anteile fällt kein globales Honorar für den Anlageverwalter, den Unteranlageverwalter oder etwaige Vertriebsgesellschaften an
  - U: 0,90% p.a. des durchschnittlichen täglichen Nettoinventarwerts des Teilfonds.

Die Aufteilung der oben angeführten Management Fee erfolgt zwischen dem Anlageverwalter, dem Unteranlageverwalter und den verschiedenen Vertriebsgesellschaften und ist zum Monatsende zahlbar.

Darüber hinaus hat der Anlageverwalter Anrecht auf eine performance-abhängige Kommission ("Performance Fee"), die jeweils am Ende des Geschäftsjahres belastet wird. Diese Performance Fee wird an jedem Bewertungsstichtag nach dem "Hurdle Rate-Prinzip" berechnet und zu Lasten des Nettovermögens des Teilfonds zurückgestellt. Um Anspruch auf die Performance Fee zu haben, muss der Nettoinventarwert je Anteil am Ende des jeweiligen Geschäftsjahres über der Hurdle Rate liegen. Die Hurdle Rate dieses Teilfonds entspricht dem EUR 3 Monats-LIBOR. Das Basisniveau der Hurdle Rate ist dabei identisch mit dem Nettoinventarwert je Anteil am letzten Bewertungstag des vorangehenden Geschäftsjahres. Die Höhe der Performance Fee beträgt maximal 20% des Betrags, um welchen der Nettoinventarwert die Hurdle Rate übersteigt. Bei dieser Hurdle Rate handelt es sich nicht um einen feststehenden Prozentsatz, sondern um eine veränderliche Größe, welche jeweils am letzten Bewertungsstichtag eines Quartals den aktuellen Marktverhältnissen angepasst wird.

## Bewertungsstichtag

Der Nettoinventarwert jeder Anteilsklasse im Teilfonds wird für jeden Bankarbeitstag berechnet, außer für einen Tag, an dem ein für den Teilfonds wesentlicher Hauptbörsenplatz und/oder ein wesentlicher geregelter Markt geschlossen ist.

## ISIN Code

A Anteile:	LU0505244268
AM Anteile:	LU0505244342
B Anteile:	LU0505244425
C Anteile:	LU0505244698
I Anteile:	LU0505244771
R Anteile:	LU0505244854
S Anteile:	noch nicht lanciert
U Anteile:	noch nicht lanciert

## TOTAL EXPENSE RATIO (TER) UND PORTFOLIO TURNOVER RATE (PTR) DER TEILFONDS

Die Teilfonds des VONTOBEL FUND weisen die nachfolgend aufgeführte Total Expense Ratio (TER) bzw. Portfolio Turnover Rate (PTR) auf:

VONTOBEL FUND	TER % per 31.08.2010		PTR % per 31.08.2010
	Anteils- klasse A	Anteils- klasse B	
Vontobel Fund – Swiss Money	0.31	0.31	58.92
Vontobel Fund – Euro Money	0.47	0.47	-28.68
Vontobel Fund – US Dollar Money	0.48	0.48	-47.25
Vontobel Fund – Swiss Franc Bond	0.91	0.92	4.23
Vontobel Fund – Euro Bond	1.12	1.12	27.81
Vontobel Fund – Euro Mid Yield Bond	1.39	1.39	12.47
Vontobel Fund – US Dollar Bond	1.13	1.14	-20.07
Vontobel Fund – Eastern European Bond	1.39	1.38	76.54
Vontobel Fund – Bond Select (EUR)		1.14	-20.07
Vontobel Fund – Absolute Return Bond (CHF)			73.12
inkl. Performance Fee	1.48	1.42	
ohne Performance Fee	0.92	0.92	
Vontobel Fund – Absolute Return Bond (EUR)			72.72
inkl. Performance Fee	1.85	1.95	
ohne Performance Fee	1.13	1.12	
Vontobel Fund – Global Convertible Bond	1.40	1.40	193.90
Vontobel Fund – Swiss Stars Equity	1.68	1.68	26.66
Vontobel Fund – Swiss Mid and Small Cap Equity	2.07	2.07	26.49
Vontobel Fund – European Equity	1.68	1.68	91.72
Vontobel Fund – European Mid and Small Cap Equity	2.07	2.06	28.41
Vontobel Fund – US Equity	1.66	1.65	32.09
Vontobel Fund – Japanese Equity	1.66	1.66	-7.59
Vontobel Fund – Central and Eastern European Equity	2.12	2.13	161.69
Vontobel Fund – China Stars Equity	2.20	2.20	202.45
Vontobel Fund – European Value Equity	2.05	2.05	27.56
Vontobel Fund – US Value Equity	2.05	2.05	34.37
Vontobel Fund – Global Value Equity	2.12	2.11	116.24
Vontobel Fund – Global Value Equity (ex-US)	2.07	2.07	36.19
Vontobel Fund – Emerging Markets Equity	2.06	2.05	33.66
Vontobel Fund – Far East Equity	2.06	2.06	44.73
Vontobel Fund – Global Trend New Power	2.06	2.06	106.74
Vontobel Fund – Global Trend Clean Technology	2.14	2.13	18.01
Vontobel Fund – Global Trend Future Resources	2.08	2.07	56.79
Vontobel Fund – Global Responsibility European Equity	2.03	2.07	43.75
Vontobel Fund – Global Responsibility US Equity	1.98	1.99	17.00
Vontobel Fund – Global Responsibility International Equity*			
Vontobel Fund – Global Responsibility Asia (ex Japan) Equity	2.15	2.16	35.63
Vontobel Fund – Global Responsibility Asia/Pacific Equity*			
Vontobel Fund – Defensive Balanced Portfolio (CHF)	1.62	1.63	18.69
Vontobel Fund – Defensive Balanced Portfolio (EUR)	1.60	1.60	44.78
Vontobel Fund – Dynamic Capital Portfolio Fund (EUR)	1.21	1.21	-4.18
Vontobel Fund – Belvista Commodity		1.89	5.43
Vontobel Fund – Diversified Alpha UCITS		1.93	53.74
Vontobel Fund – Target Return (EUR)		1.52	81.67
Vontobel Fund – Inflation Linked Bond*			
Vontobel Fund – High Yield Bond*			
Vontobel Fund – Absolute Return Bond (USD)*			
Vontobel Fund – Absolute Return Bond Plus*			

Vontobel Fund – Global Responsibility International Bond*			
Vontobel Fund – Emerging Markets Bond*			
Vontobel Fund – Ethos European Mid and Small Cap Equity*			
Vontobel Fund – Global Responsibility Latin America Equity*			
Vontobel Fund – Global Responsibility Emerging Markets Equity*			

TER (A und B-Anteilsklassen) entspricht dem Verhältnis der Gesamtbetriebskosten zum durchschnittlichen Nettoinventar des Teilfonds für den letzten 12-Monats-Zeitraum per 31. August 2010 (ausschließlich der Kosten, die durch den Kauf und Verkauf von Wertpapieren entstehen).

Die PTR wurde ebenfalls für den letzten 12-Monats-Zeitraum per 31. August 2010 berechnet und bezeichnet das Transaktionslevel für diesen Zeitraum.

\* Diese Teilfonds bestehen noch nicht lange genug, um TER und PTR in aussagefähiger Form darstellen zu können.